Impresso em papel de HOLMBERG BECH & C. — Stockolmo e Rio.

Correio da Manhã

Propriedade de EDMUNDO BITTENCOURT & Cia. Limitada

Impresso em papel de VOLCKMAR, HOLLEVIK & Cia. — KRISTIANIA

Director — PAULO BITTENCOURT
Director-substituto — MARIO RODRIGUES

ANNO XXIII — N. 9.224
RIO DE JANEIRO — TERÇA-FEIRA, 10 DE JUNHO DE 1924

LARGO DA CARIOCA N. 13
Gerente — V. A. DUARTE FELIX

Serviço telegraphico da Associeted Press, Agencia Havas e correspondentes especiaes

O novo gabinete francez, organizado pelo sr. François Marsal, apresentar-se-á hoje ao Parlamento

INICIA hoje os seus trabalhos a Convenção do Partido Republicano que escolherá o candidato á successão da presidencia dos Estados Unidos.

O aviador francez Peletier D'Oisy chegou a Tokio e os portuguezes Paes e Beires aterraram em Bangok.

Um momento agitado na politica franceza

O sr. François Marsal lerá hoje á Camara dos Deputados a carta do presidente da Republica

O sr. Millerand parece inclinado a dar um golpe de Estado

O gabinete organizado por François Marsal não corresponde, de maneira alguma, ao ponto de vista do eleitorado francez, expresso solemnemente no memoravel pleito do segundo domingo de maio. Basta dizer-se que elle é, nada mais, nada menos, do que o antigo gabinete Poincaré, para fazer-se uma idéa do espirito que presidiu á sua organização. Assim é que figuram nelle apenas quatro nomes novos: os de Désiré Ferry, Jourdain, Etienne Flandin e Landry, que substituiram Bokanowski, Daniel Vincent, Loucheur e Henry de Jouvenel nas pastas da Marinha, do Trabalho, do Commercio e da Instrucção Publica, respectivamente. Se attentarmos ainda em que a lista Bokanowski conseguiu triumphar nas ultimas eleições e em que Daniel Vincent pertence ao Partido Radical e Radical Socialista, como Loucheur á esquerda republicana democratica e de Jouvenel á esquerda democratica radical e radical socialista, poderemos, por outro lado, fazer uma idéa do criterio adoptado nessas substituições.

O novo gabinete está, pois, destinado a uma vida ephemera. Talvez elle não dure mesmo, como durou a rosa do poeta, "l'espace d'un matin".

A sua missão ficará reduzida, deste modo, á simples leitura da declaração de Millerand sobre o voto de confiança do Parlamento ao presidente da Republica e ao gabinete.

Segundo a "Ere Nouvelle", a esquerda apresentará, hoje, uma moção proposta que a Camara se recusa a entrar em contacto com o novo ministerio. Emfim, a crise parece caminhar para a sua unica e logica solução: a renuncia de Millerand.

Paris, 9 (A. P.) — O sr. François Marsal já tem quasi concluida a formação do seu gabinete, que se apresentará ao Parlamento amanhã [illegible] o futuro presidente do Conselho de Ministros lerá uma carta do presidente Millerand ás Camaras dos Deputados explicando a situação politica, de conformidade com o ponto de vista presidencial. Simultaneamente, o ministro da Justiça se incumbirá de dar desempenho á missão identica junto ao Senado.

A apresentação do novo governo ao Parlamento, provavelmente, será apenas uma simples formalidade, no minimo quanto á Camara dos Deputados, pois a impressão geral é de que a França, que se acha, desde o dia 1º, [illegible] governo, terá uma [illegible]

Os proprios amigos do sr. Marsal já consideram o seu governo um gabinete natimorto. Todos os conhecedores de assumptos politicos estão certos de que a formação do novo governo é apenas um [illegible]

Annuncia-se officialmente que [illegible] de uma conferencia entre o presidente Millerand e o sr. François Marsal, hontem, á noite, ficou [illegible] a constituição do gabinete da seguinte fórma: presidencia e Finanças, Marsal; Negocios Estrangeiros, Lefeuvre Duprey; Justiça, Ratier; Interior, De Selves; Marinha, Désiré Ferry; Colonias, Fabry; Regiões Devastadas, Luiz Marin; Educação, Landry; Commercio, Pierre Flandin; Guerra e Pensões, Maginot; Trabalho e Hygiene, Jourdain; Obras Publicas, Le Trocquer; Agricultura, Capus.

Falando ao "Matin", o sr. Marsal disse: "Não levaremos ao Parlamento, terça-feira, um programma de governo, mas apenas uma mensagem do presidente da Republica [illegible]

[illegible] da espero, se elles reflectirem e se recusarem a commetter uma injustiça, estarei á sua disposição para dar todas as explicações. Tudo quanto diga com a ordem e com a lei deverá permanecer intangivel."

Paris, 8 (H.) — Dos 44 membros que constituem a Commissão dos Creditos, até hontem designados pela Camara, nada menos de 37 pertencem aos partidos da esquerda. Essa commissão será presidida pelo deputado Herriot.

Paris, 9 (H.) — O sr. François Marsal declarou á imprensa que a solução da crise ministerial, que lhe está entregue, será feita de maneira a dar ao estrangeiro a impressão de que a França, mesmo nas horas mais graves, sabe conservar a calma necessaria.

A Declaração — continua o chefe do governo em organização — não conterá um programma, mas limitar-se-á a apresentar a questão de confiança. No caso, porém, de alcançar a Declaração maioria sufficiente, o sr. Marsal fará então perante o Parlamento uma exposição completa da politica externa e interna que pretende seguir.

"Como quer que seja, porém, — accentua ao "Matin" o sr. Marsal — o Gabinete terá como primeiro cuidado a manutenção do credito da França, que nenhum acontecimento poderá abalar, por um momento sequer. O credito material e o credito moral da França devem ficar fóra das lutas politicas."

A "Ere Nouvelle" diz ter elementos para affirmar que, amanhã, logo depois de terminar a leitura da Declaração Marsal, um deputado da esquerda apresentará uma moção em que se consignará que "a Camara recusa-se a entrar em contacto com o ministerio".

Paris, 9 (H.) — O sr. François Marsal, chefe do novo governo que amanhã se apresentará ao Parlamento, esteve hoje cedo em visita ao ex-presidente do Conselho sr. Poincaré e, em seguida, foi ao Elyseu onde se demorou em conferencia com o presidente Millerand.

A's 4 horas e meia da tarde o gabinete se reunirá em conselho.

A successão presidencial nos Estados Unidos

Installa-se hoje em Cleveland a Convenção do Partido Republicano

NOVA YORK, 9 (A. P.) — O governador Smith, um dos nomes mais cotados para candidato do Partido Democrata á successão do presidente Coolidge nas proximas eleições, fez hoje uma declaração favoravel á modificação da lei Volstead, afim de permittir nos governos dos Estados que legalizem a venda de vinhos leves e cervejas. Do mesmo modo se manifestou o governador Smith pela inclusão do programma de combate á Ku-Klux-Klan na plataforma do seu partido.

CLEVELAND, 9 (A. P.) — Chegaram de todos os pontos do paiz delegados á Convenção do Partido Republicano que iniciará os seus trabalhos amanhã.

Sabe-se que o sr. Lowden, ex-governador do Illinois, não acceitou a sua candidatura á vice-presidencia da Republica.

O match Wills-Madden ganho pelo primeiro

Nova York, 9 (A. P.) — Harry Wills [illegible]

Nova York, 9 (A. P.) — Harry Wills venceu por pontos, no [illegible]

Os uruguayos venceram hontem os suissos, por 3 x 0, levantando brilhantemente o Campeonato Olympico de Football

A Suecia derrotou a Hollanda collocando-se em 2º logar

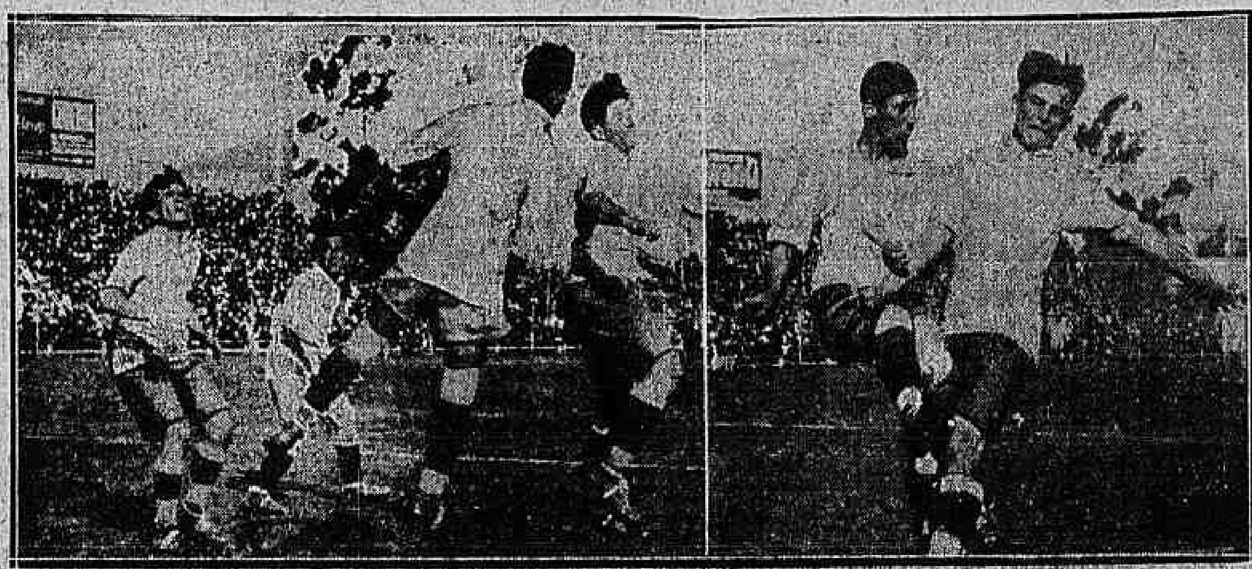

Duas excellentes gravuras em que se podem ver alguns dos campeões mundiaes, tomadas no ultimo campeonato sul americano, de Montevidéo, Céa, o formidavel center-forward uruguayo, dando uma cabeçada e adeantando-se Mica — jogador brasileiro — emquanto Petrone e Scarone esperam, attentos, os acontecimentos. No outro cliché vê-se nitidamente o valente forward Petrone, no momento exacto em que Pennaforte lhe tirava uma bola, em frente ao goal brasileiro no match de brasileiros e uruguayos.

A representação uruguaya no campeonato olympico de football, que acaba de ser disputado no stadium de Colombes, em Paris, marcou hontem o seu mais brilhante successo, vencendo a equipe suissa, pelo score de 3 x 0.

Essa victoria, que traduz a conquista de um campeonato mundial e que colloca os nossos vizinhos do sul em posição de destaque na historia sportiva universal, digamol-o bem, não foi mais que premio compensador de uma vontade forte, firmada desde o inicio dos matches na Hespanha e reforçada á proporção que os adversarios iam ficando para traz.

Hoje, ninguem lhes póde negar o valor do titulo de campeões do mundo. Conquistado em competição a que concorreram os mais adestrados jogadores, em prelio que só a technica do jogo revela e a capacidade dos teams, têm-n'o os uruguayos, esses *leaders* do football, esses mestres do shoot. São campeões. Honra lhes seja feita.

AS VICTORIAS URUGUAYAS

Em ninguem mais que nós, sul-americanos, ás victorias uruguayas no stadium de Colombes, repercutiam com maior sympathia.

Unidos por essa cordialidade sportiva que jámais se apaga, por essa sympathia natural, até de situação geographica, nós daqui sempre acompanhamos com o mais vivo interesse todas aquellas victorias no velho mundo. E dir-se-á mesmo que de cada uma dellas um quinhão nos pertencia, porque nós eramos os amigos do sol, os solidarios nas satisfações, os... *torcidas* do mundo novo!

E foi assim, quasi tão emocionados como os assistentes de Colombes, que nós recebemos a victoria dos 7 X o sobre a Yugo Slavia, a dos 2 X 1, sobre a Hollanda, a dos 5 X 1 sobre a França, a dos 3 X o sobre os Estados Unidos e a ultima, a formidavel victoria de hontem sobre a Suissa, a victoria de 3 X o, [illegible]

[illegible]

AS PRIMEIRAS VICTORIAS

[illegible]

[illegible] guayos bateram-n'os todos, desde o combinado do Celta F. C., que é o campeão da provincia da Galicia, até os seleccionados das cidades, constituidos pelos famosos jogadores do Athletico, do Racing, do Arenas. Nada lhes tolhia a victoria e, pisando sempre os gramados, cheios de confiança, esses valentes jogadores sulinos têm ainda o merito de ter feito sentir aos olhos dos europeus o valor do football sul-americano.

A VICTORIA DOS URUGUAYOS

Um aspecto do Stadium de Colombes e uma impressão geral do jogo

Paris, 9 (Stadium Colombes) (A. P.) — Approximadamente 60.000 pessoas, isto é, o maior numero de espectadores já reunido para assistir aos Jogos Olympicos, desde a revivescencia dos antigos sports, occuparam as localidades do Stadium para acompanhar com um enthusiasmo indescriptivel o desenvolvimento da luta entre uruguayos e suissos, na ultima prova para a conquista do glorioso titulo de campeão olympico de football. Dessa colossal assistencia quatro quintos empunhavam bandeirinhas uruguayas e applaudiam antecipadamente os seus favoritos como vencedores do campeonato. Entre a colossal multidão destacavam-se os grupos das diversas colonias latino-americanas residentes em Paris e que usavam distinctivos com as respectivas côres nacionaes.

O jogo em todas as suas phases se desenvolveu sob a mesma atmosphera de enthusiasmo e, então, quando foi annunciada a victoria dos uruguayos sobre os suissos por 3 x o a assistencia, depois das acclamações naturaes, ficou em silencio absoluto para assistir ao acto do hasteamento do pavilhão uruguayo que ficou a tremular sob uma brisa suave, no mastro. Esse silencio foi quebrado justamente quando o pavilhão oriental attingiu [illegible]

[illegible]

O JOGO

Paris (Stadium Colombes), 9 (A. P.) — Os teams entraram em campo sob a direcção do juiz francez Slawick, designado pelo Comité Olympico. [illegible]

Uruguayos — Mazali, Nazazzi, Arispe, Andrade, Vidal, Chierra, Urdinaran, Scarone, Petrone, Cea e Romano.

Suissos — Pulver, Reymond, Ramseyer, Oberhauser, Schmiedlin, Pollitz, Ehrenbolger, Pache, Nietrich, Abegglen e Fassler.

O toss foi favoravel aos uruguayos, cabendo a saida aos suissos, por intermedio de Nietrich. O team helvetico esboça lentamente o seu primeiro ataque, logo quebrado pela intervenção opportuna do adversario. Os contendores mostram-se nervosos e os primeiros momentos do jogo decorrem sob essa impressão, sem lances interessantes. Os forwards orientaes, como que voltando ao dominio de si mesmos, iniciam a série de ataques, que lhes valeu o triumpho final. A primeira investida de Scarone, Petrone e Cea sobre a cidadella suissa foi habilmente desfeita pela defesa. Insistindo na offensiva, os mesmos deanteiros, depois de um forte tiroteio com Reymond e Ramseyer, dois backs valorosos, conseguiram, finalmente, illudir a resistencia do adversario. Petrone, que se achava marcadissimo, recebe um excellente passe de Scarone, e assim consegue o primeiro ponto para as suas côres, feito que a assistencia applaude enthusiasticamente. Recomeçado o jogo, os uruguayos continuam na offensiva, e de novo Urdinaran e Romano, num bello avanço, chegam proximo ao goal suisso, que não conseguem alcançar por uma prompta intervenção da defesa. Os mesmos Urdinaran e Romano perdem dois tiros consecutivos, nas traves do goal, terminando, assim, o primeiro tempo.

No segundo, os uruguayos continuaram a manter a formidavel pressão que vinham exercendo sobre o adversario. Cea marca o segundo goal, seguido, pouco depois, de um outro de Romano.

Nietrich e Abegglen, no final, atacaram furiosamente o posto de Mazali, que foi obrigado a intervir, de maneira notavel, salvando varias vezes a sua cidadella de perigo imminente.

OS HEROES DO DIA

Paris (Stadium Colombes), 9 (A. P.) — Os suissos enfrentaram os seus adversarios sul-americanos com uma coragem indomavel, sustentando uma luta tremenda. Jogaram com um vigor inimitavel desde o goal até ás alas extremas, nunca cessando de lutar e sempre redobrando de esforços, na ancia de dominar os ataques constantes dos contrarios. E embora já sem esperanças de conseguirem o intento, mantiveram o combate sem treguas até que o apito final do juiz encerrou o campeonato olympico de football, com a victoria brilhante dos uruguayos.

No team oriental salientaram-se Nazazzi, Vidal, Scarone, Petrone e Romano, que se portaram admiravelmente, sobretudo o ultimo. Andrade ficou seriamente ferido, tendo recebido um kick na cabeça.

Os melhores jogadores do team suisso foram Pulver, habil goal keeper que salvou o seu partido de uma derrota mais esmagadora, e Abegglen, que foi a figura mais brilhante dentre os que defenderam as côres suissas.

O primeiro tempo do jogo se caracterizou pelo numero de free kicks nos repetidos ataques dos uruguayos; mas os suissos lutaram desesperadamente e os seus ataques ao goal dos uruguayos sempre foram perigosissimos.

O ENTHUSIASMO INDESCRIPTIVEL EM MONTEVIDEO

Montevidéo, 9 (A.P.) — A victoria dos footballers uruguayos nas Olympiadas de Paris provocou estrondosas demonstrações populares. A primeira noticia desse acontecimento sportivo foi saudada por apitos de todos os navios e lanchas surtos no porto e das fabricas situadas nos differentes bairros. Multidões percorreram as ruas em estrondosas acclamações e o commercio ficou completamente paralyzado.

O sr. Serrato, presidente da Republica, logo que teve conhecimento da victoria dos footballers nacionaes telegraphou enviando-lhes as suas felicitações e os agradecimentos pelos esforços despendidos em favor do bom nome do sport uruguayo.

Em frente ás redacções, logo que foram affixados os boletins annunciando o resultado final do encontro com os suissos, formaram-se grupos interessados, que logo promperam em applausos estrepitosos.

OS SUECOS VENCERAM OS HOLLANDEZES E COLLOCARAM-SE EM 2º LOGAR

Paris, 8 (A.P.) — A equipe sueca empatou por 1 x 1 com a equipe hollandeza, após duas prorogações do tempo.

Paris, 9 (A.P.) — As equipes da Suecia e da Hollanda encontraram-se hoje novamente para o desempate. Venceu a equipe sueca por 3 x 1.

O JUIZ DO MATCH DE HONTEM

Paris, 9 (A.P.) — Os uruguayos protestaram contra a escolha do sr. Mutters, da Hollanda, para servir de juiz no jogo final do Campeonato Olympico de Football, com os suissos. O chefe da delegação oriental, no seu protesto, declara que não fazia restricções á imparcialidade do referee hollandez, mas preferiria a designação de um outro juiz.

Recebendo o protesto dos uruguayos, o Comité Olympico designou quatro nomes para a actuação do jogo de hoje, um inglez, um belga, um francez e um hungaro, sendo finalmente escolhido, por sorteio, o sr. Slawik, da França.

Seis pessoas afogadas num poço

Roma, 9 (H.) — Num restaurante dos arredores desta cidade algumas creanças, que andavam brincando cairam a um poço. Outras pessoas, querendo soccorrel-as, lançaram-se á agua, mas nada conseguiram. Pouco depois chegaram os bombeiros, sendo retirados do poço seis cadaveres e duas pessoas feridas.

Tres grandes raids de aviação

PELLETIER D'OISY CHEGOU A TOKIO

Paes e Beires venceram brilhantemente a "étape" Rangoon-Bangok — Os americanos em Hon-Kong

TOKIO, 9 (A. P.) — O aviador francez Pelletier Pelletier D'Oisy aterrou hoje, ás 11 horas e 40 minutos da manhã no campo de Tokorosawa, nos suburbios desta capital.

RANGOON, 9 (A. P.) — Os aviadores portuguezes levantaram vôo para Bangkok.

BANGKOK, 9 (A.P.) — Os aviadores portuguezes Paes e Beires chegaram a esta cidade, hoje, ás 12 horas e 45 minutos.

HONG KONG, 8 (A. P.) — Os aviadores norte-americanos chegaram a esta cidade, hoje, ás 12 horas e 30 minutos.

A attitude da Italia e da Yugo-Slavia em face da revolução albaneza

Roma, 8 (H.) — A Agencia Stefani distribuiu hoje a seguinte nota:

"Em consequencia dos ultimos acontecimentos revolucionarios na Albania, os governos de Roma e Belgrado, de accordo com o pacto de amizade e collaboração firmado entre os dois paizes, assentaram, depois de troca de impressões, que a orientação politica dos dois governos será a de nada resolverem que possa impedir ou mesmo entravar de qualquer modo o desenvolvimento da Albania.

Os governos de Roma e Belgrado consideram, por conseguinte, a actual luta que se trava na Albania uma questão de politica interna daquelle paiz.

Operarios sem trabalho assaltaram um correio

Moscou, 9 (H.) — Os operarios sem trabalho assaltaram, na região de Rostoff, um trem postal, apoderando-se de dois milhões de rublos ouro.

O Parlamento reunir-se-á a 12

Lisboa, 9 (H.) — Por motivo das festas em honra de Camões, o Parlamento somente se reunirá no dia 12 do corrente.

O chanceller austriaco continua a melhorar

Vienna, (H.) — Era, pela manhã, satisfatorio o estado do chefe do governo, o reverendo Seipel, já conseguira alimentar-se mais abundantemente.

Os aviadores revoltosos recolhidos á fortaleza de S. Julião da Barra

Lisboa, 9 (H.) — Os aviadores revoltosos da Amadora ainda estão recolhidos á fortaleza de S. Julião da Barra onde têm recebido a visita de pessoas da familia, de muitos camaradas e de amigos.

O governo britannico não cogita de appellar para as urnas

Londres, 9 (H.) — O *Daily Mail* desmente, conforme informações de fonte trabalhista, que nos circulos ministeriaes se pensa em realizar novas eleições geraes no proximo outono.

MUSSOLINI PREOCCUPADO COM A CRISE DE ALOJAMENTOS

Roma, 9 (H.) — O presidente Mussolini está altamente preoccupado com a crise de alojamentos, agravada pela proxima chegada de milhares de peregrinos em visita ao Vaticano. No intuito de fazer frente a essa crise, o chefe do governo empregará todos os esforços para dar impulso a novas empresas que se venham a crear visando a construcção de casas economicas e operarias.

Annuncia-se que o presidente do Conselho conceitará um emprestimo de cem milhões de liras aos institutos acima mencionados. Além disso serão levantadas barracas para abrigar os peregrinos.

Continuam as demonstrações em Tokio contra a lei que prohibe a immigração japoneza

Tokio, 9 (H.) — Realizou-se hontem imponentissima cerimonia no cemiterio de Aoyama, junto ao tumulo do cidadão japonez que se sacrificou pelo "hara kiri" defronte á embaixada dos Estados Unidos, como protesto contra a lei que prohibe a immigração japoneza naquelle paiz.

Milhares de pessoas assistiram á ceremonia que se effectuou na maior ordem.

Tambem como protesto pela execução da lei em questão, os proprietarios de cinemas desta capital organizaram o "boycott" dos films americanos.

A resposta ao discurso do throno

Mussolini accusa os partidos da opposição de não se conformarem com a derrota

Roma, 8 (H.) — No discurso que proferiu hontem na Camara dos Deputados, o presidente Mussolini accentuou que os deputados da opposição que falaram sobre a resposta ao discurso do Throno nada tinham dito de novo. Haviam-se limitado a repetir o que vem dizendo ha vinte mezes, de onde se concluia que da parte da opposição as coisas continuavam como dantes. Todas as opposições tinham baseado a sua attitude em dois motivos novos que surgiram no correr dos debates: o resultado das eleições em alguns paizes e o resultado do pleito eleitoral na Italia.

Não havia elementos solidos para affirmar que o resultado das eleições na Allemanha trouxesse o predominio da esquerda, mas se assim fosse, não seria surpresa para ninguem porque na Allemanha todas as discussões, embora se afastem por momentos do terreno socialista, a elle voltam dentro em pouco.

"Sobre as eleições francezas, pode alguem fazer um juizo definitivo? — perguntou o orador — O bloco das esquerdas tem na Camara 276 representantes e a direita 264. Ha, pois, uma differença de doze votos apenas. Ha tambem 29 communistas, mas estes estão destinados, pela sua propria funcção historica, a causar uma serie interminavel de embaraços e desgostos mais ao bloco das esquerdas do que, certamente, aos partidos da direita."

No que respeita á Inglaterra — proseguiu o chefe do governo — conheceis tão bem como eu os algarismos. Apezar da plataforma eleitoral anti-democratica e anti-popular do então primeiro-ministro Baldwin, sobretudo para o povo que tem permanente deante dos olhos o espectro da carestia da vida, os conservadores obtiveram nas eleições de 1924, 5.359.300 votos contra 5.376.433 no pleito de 1922. Deante disto, não se póde falar em deslocamentos de massa eleitoral na Grã-Bretanha sem ter em conta que o trabalhismo é bem differente do programma de certos partidos socialistas do occidente. O trabalhismo é uma coisa seria. Formou-se através de seculos de luta, através longo e extenuante trabalho, pela selecção lenta e escrupulosa dos individuos. E mesmo assim, nem tudo tem corrido para o sr. Mac Donald num mar de rosas. O primeiro-ministro tem lutado tambem com varias difficuldades e varias vezes se tem visto a braços com situações difficeis, como, por exemplo, as que lhe têm creado os mineiros da Escocia."

Falando das eleições italianas, o sr. Mussolini salienta que a Lista Nacional teve 4.800.000 votos. E mesmo não incluidos 1.800.000 votos, ficavam os 3.000.000 de eleitores que votaram nos candidatos fascistas, ou seja um total equivalente a todos os votos das opposições reunidas.

"A verdade — accrescenta o orador — é que os partidos vencidos não se conformam com a derrota e procuram, por todos os meios, adulterar os resultados das votações."

Ninguem dotado de uma parcella, fraca que fosse, de senso commum, podia contestar a popularidade do governo fascista. E' a prova mais frizante desta asserção estava bem patente aos olhos de todos nas manifestações ininterruptas do povo e na existencia de sete mil *fascios* com setecentos mil filiados. Não ha memoria na historia politica da Italia de um movimento tão importante como este."

A proposito da Milicia Nacional, o sr. Mussolini considera-a uma instituição admiravel e soberba, formada por adeptos do fascismo, que, ao contrario do que se tem querido insinuar, está submettida a uma disciplina severa, verdadeiramente militar. Era mais uma prova irrefutavel de que o espirito de disciplina tinha voltado de novo ao povo italiano.

O orador demonstra com argumentos e factos incontestaveis que a Italia desfruta, desde o advento do Fascismo, a mais completa e ampla liberdade, e prosegue: "— E' ninguem póde negar que os ganglios nervosos da nação estão restaurados. E este beneficio deve-se exclusivamente ao governo fascista. Da situação interna tambem só ha a dizer bem. Tem melhorado sensivelmente e continuará a melhorar porque o governo não descansa!"

No que concerne á politica externa, a situação não era differente. Tinham sido resolvidas varias questões pequenas e grandes, de forma absolutamente favoravel aos interesses nacionaes. Havia sem duvida ainda muito a fazer, muitos problemas a resolver, com especialidade o das Reparações, mas confiava em que tudo acabaria da melhor maneira possivel; tanto mais quanto o governo allemão tinha declarado, por intermedio de seu ministro de Estrangeiros, que acceitava o plano dos peritos inter-alliados. Nestas condições, não havia motivos para receios.

"Estou certo — diz o sr. Mussolini — que a situação da Italia é actualmente muito melhor do que a de outros paizes. Isto não quer dizer, porém, que deixemos de estar attentos, porque todos sabemos perfeitamente que alguns tratados foram redigidos com um espirito que não póde ser o nosso e ainda porque os tratados devem ser feitos ou de espada desembainhada ou de accordo com a Justiça. Até agora nada se fez. Por consequencia, a Europa está cheia, aqui e ali, de pontos de dôr, de motivos de protesto, de desequilibrio de forças, que, de um momento para o outro, podem provocar a crise. Por todas estas razões e para se fazer uma politica estrangeira de verdadeira paz é preciso que tenhamos promptas e preparadas todas as nossas forças de terra, mar e ar.

A Italia deve continuar como parte integrante da Liga das Nações porque no meio desta instituição são discutidos problemas e tomadas decisões ás quaes a Italia não deve nem pode ficar estranha."

Depois de annunciar que o Parlamento, conforme os desejos do governo, trabalhará sem cessar e que todos os valores e competencias serão aproveitados, para a reconstituição completa da patria, o chefe do governo conclue: — "E' dever de todos os bons italianos concorrer com o seu esforço para alimentar de lympha poderosa, no correr dos annos, no passar dos seculos, o corpo augusto e intangivel da Patria!"

Vibrantes e unanimes acclamações receberam as ultimas palavras do orador. Os deputados, de pé, acclamaram o chefe do governo, manifestações essas que se repetiram no momento em que o sr. Mussolini deixou o recinto das sessões. A multidão, em frente á Camara, acompanhou os parlamentares nas acclamações á Patria, ao Rei e a Mussolini.

Uma exposição do presidente Millerand

Paris, 9 (H.) — Na mensagem que, por intermedio do novo governo vae enviar amanhã á Camara dos Deputados, o presidente Millerand faz uma exposição succinta dos acontecimentos occorridos desde a sua ascensão á presidencia, em setembro de 1920 e lembra que nunca deixou de seguir uma politica de progresso social e de concordia nacional, no interior, e de paz no exterior. Todos os gabinetes organizados no seu governo tinham sido ministerios de união dos quaes tinham participado elementos da esquerda e a attitude do chefe de Estado nunca se afastara dos limites das prerogativas constitucionaes. No dia seguinte ao das ultimas eleições dera claramente a entender que o seu desejo era continuar com um ministerio cujo programma fôsse conforme com o suffragio universal mas o sr. Herriot recusara formar governo impossibilitando assim praticamente o chefe de Estado de exercer o mandato. Semelhante ingerencia era inadmissivel. Subordinar os poderes do presidente da Republica ás fluctuações eleitoraes seria crear para o futuro um precedente de consequencias incalculaveis.

Competia unicamente ao Parlamento resolver em definitivo a questão presidencial e, nessas condições, pedia ás duas Camaras que se pronunciassem.

Um naufragio no Rheno

Berlim, 9 (H.) — Hoje de tarde afundou-se no Rheno uma embarcação que transportava grande numero de passageiros.

Morreram seis pessoas e muitas outras receberam ferimentos mais ou menos graves.

Foi concluida a redacção da Convenção Anglo-italiana

Londres, 8 (H.) — Os peritos inglezes e italiano, ao que annuncia a Agencia Reuter, já concluiram a redacção na convenção anglo-italiana que resolve definitivamente a questão da Jubalandia. Por uma das clausulas do tratado a Inglaterra cede á Italia uma area de 45.000 milhas quadradas destacadas do territorio da colonia ingleza de Kenya.

A nova linha divisoria terá a denominação de fronteira Milner-Scialoja.

Portugal na commissão internacional de repressão ao crime

Lisboa, 9 (H.) — O governo da Austria convidou Portugal a designar um delegado para tomar parte nos trabalhos da Commissão Internacional de repressão ao crime.

Sarmento Paes irão a Hanoi

Lisboa, 9 — Está annunciado que os aviadores Sarmento de Beires e Brito Paes pretendem seguir de Bangkok directamente a Hanoi sem tocarem, como tinham determinado, na cidade de Saigon.

Vida economica

O PO' DE CAFE' AUGMENTARA' A PRODUCÇÃO DO LEITE?

Muitas pessoas suppõem que o uso do pó de café torrado tem influencia no augmento da producção do leite.

As seguintes observações do dr. T. Scibaci a esse respeito parecem servir de esclarecimento aos que se interessam pelo assumpto.

"Avuch referiu recentemente que o pó de café se recommenda especialmente para as vaccas leiteiras para favorecer a producção ou melhorando ao mesmo tempo sua composição.

Sobre a influencia de drogas ou preparados na producção de leite, ha innumeras experiencias feitas até hoje; ultimamente, Hays e Thomas publicaram no "Journal of Agricultural Research", os resultados das suas experiencias no sentido de verificar o que ha de fundado na opinião, commum entre muitos criadores, de que a producção leiteira póde ser influenciada pela administração de drogas ou preparados especiaes diversos e que se encontram no mercado e preconizados para o augmento do leite.

A conclusão final das experiencias de Hays e Thomas, é que todas essas drogas e preparados não exercem influencia sensivel na quantidade e na qualidade do leite.

A analyse do pó commum de café é a seguinte:

Agua	11,42
Materia azotada	11,50
Amido	22,67
Materia não azotada	14,81
Materia graxa	12,65
Cafeina	traços
Cinzas	2,03
Cellulose	25,30

Em vista da analyse acima, o pó de café não contém elemento especial, e não posso acreditar que o mesmo tenha a influencia citada antes de fazer experiencias."

QUAL A PRESSÃO PARA QUEBRAR O CÔCO BABASSU'?

O coqueiro de babassú, cujo coquilho cresce em grandes cachos com 2 a 3 pés de comprimento, assemelha-se ao cacho de bananas com milhares de coquilhos comprimidos uns sobre outros e produzem um oleo precioso, parecido com o oleo de côco, tendo um indice de saponificação mais alto de 10 a 15 % do que o oleo de côco e é mais preferido pelos fabricantes europeus da "Buterina".

O professor Estanislau Bousquet praticou diversas experiencias no sentido de se conhecer qual a pressão necessaria para se quebrar um côco babassú, no sentido do seu maior diametro. Estas experiencias foram feitas no gabinete de resistencia de Materiaes da Escola Polytechnica do Rio de Janeiro tendo dado o seguinte resultado:

"N. 1, quebrou a 5.970 kilos de pressão; n. 2, quebrou a 7.100 kilos de pressão; n. 3, quebrou a 5.640 kilos de pressão; n. 4, quebrou a 3.770 kilos de pressão; n. 5, quebrou a 4.050 kilos de pressão; n. 6, quebrou a 4.380 kilos de pressão. Total, 30.910|6 = 5.151 kilos na média das experiencias.

Valor medio das seis experiencias 5.915 k.

Valor medio das cinco experiencias, excluindo a de 7.100 kilos = = 4.762 k.

Para estas experiencias foram preparados 2 prismas quadrados de ferro com uma ligeira excavação para permittir fixar melhor os côcos e descobrir um pouco a pressão nas extremidades do eixo maior do côco, pois no caso contrario, os côcos saltavam escorregando. Não houve choque durante a experiencia."

uodmsde-pô etaoi shrdl m cshr m cs

NA IMMINENCIA DE SUICIDAR-SE PORQUE O MILHO ENCARECEU

Recebemos a seguinte carta: — "Sr. Director do "Correio da Manhã" — Saudações.

Ha 30 annos que minha vida é criar gallinhas, e graças a Deus tenho vivido felizmente. No governo do Epitacio o milho chegou a 300 réis; comtudo, ainda se vivia. Acontece que agora o milho está a 600 réis. Eu não posso sustentar minhas gallinhas e dessa forma ellas vão morrendo. Só me resta um lenitivo: é suicidar-me, e é o que tenho a fazer.

Dia para dia tudo encarece! não se póde mais comer, é uma desgraça. Muito grato. Leitor amigo. — Alfredo Lemos."

Para ler no bonde

HONESTIDADE

Na salinha de café do Senado, o sr. Adolpho Gordo, com aquella sua suggestiva mascara a "Rigoletto", discorria sobre homens e coisas de São Paulo. Formados em torno, os srs. Pereira Lobo, Pires Rebello e Mendes Tavares bebiam-lhe as palavras. A uma certa altura, como o antigo illustre advogado da "São Paulo Northern Railway" começasse a falar sobre figuras representativas do alto commercio do seu grandioso Estado, veiu á baila o nome, do commendador Santos Pedroso, que é, como se sabe, uma das maiores e mais solidas fortunas de toda" a "desvairada" Paulicéa.

— Dizem que elle não é muito escrupuloso em materia de negocios, arriscou a furto o sr. Lobo, olhando de esguelha para o sr. Tavares.

— Pois quem diz isso, mente! replicou com energia o amavel Epaminondas dos "A pedidos" do "Jornal".

E depois de accender um cigarrinho de palha, como os caipiras de Monteiro Lobato, quando se preparam para contar, serenamente, historias de almas do outro mundo:

— Esta, meninos, ninguem me contou: eu vi! Foi ha coisa de quatorze annos. O Pedroso tinha, nesse tempo, um socio, o Antonio Alves Cerqueira, seu velho amigo de infancia, em quem sempre encontrára um verdadeiro irmão.

Estava eu no seu escriptorio, um bello dia, quando entrou um cavalheiro qualquer, que ali tinha ido fazer nada menos do que esta coisa extraordinaria: resgatar uma letra de vinte contos, do "acceite" do Pedroso. Amabilidades, sorrisos, offerecimentos, e o sujeito foi-se embora. Contando, então, novamente, a "bolada", o Pedroso verificou que havia a mais duas notas de quinhentos. Pois bem. Sabem vocês o que elle fez? Mandou chamar, immediatamente, o Cerqueira, e entregou-lhe uma das notas.

— E' é um homem desses que chamam de deshonesto! O Brasil, não ha duvida, é o paiz da maledicencia.

— A culpa é dos jornaes, fez com amargura o sr. Rebello.

— ... que não têm o minimo respeito pela honra dos cidadãos patriotas e dignos, emendou o sr. Lobo.

— E cuja audacia chega ao ponto de invadirem os lares alheios, concluiu o sr. Tavares.

E ficou combinado, na roda, o projecto de uma estatua ao Pedroso...

COK-TAIL

Menina milagrosa

Ainda ha, neste seculo de positivismo e de realidades, quem acredite nos milagres, com mentalidade digna dos tempos medievaes.

Um doente do coração, dos rins, e de outros varios orgãos, resolveu ir á Hespanha, não encontrando remedio para os muitos males que o affligiam.

Estava em vesperas de viagem, quando alguem lhe suggeriu a idéa de consultar uma menina milagrosa.

Outrora eram as velhas que desempenhavam o papel de curandeiras. Agora são as creanças. A menina bruxa, fazendo uso quiçá de ignorados sortilegios, deixou o paciente como novo.

Este, como agradecimento á menina thaumaturga, deu-lhe o bastão sobre o qual se arrimava ao procurar a virgem Maria de Lujan.

E é o proprio interessado que conta tudo isso, fazendo propaganda á infante phenomenal.

Caso de suggestão ou de charlatanismo?

Não sabemos.

A menina, com o seu bastão, encarna hoje para os supersticiosos uma figura de santa.

E' uma imagem que será, breve, venerada sobre um altar.

Agentes do "Correio da Manhã" na Europa:
L. Mayence & Cia.
9, Rue Tronchet, Paris
19, 21, 23 Ludgate Hill, Londres.

NO CONSELHO

Quando iam começar hontem os trabalhos, um intendente communicou o fallecimento do sr. Aurelino Leal, requerendo que fosse, por esse motivo levantada a sessão.

CORREIO OPERARIO

INQUERITOS SOCIAES

Avulta, entre as attribuições conferidas ao Conselho Nacional do Trabalho, pelo decreto que o instituiu, em abril do anno passado, o de promover inqueritos sociaes, ouvindo para isso os profissionaes e interessados em assumptos referentes á legislação trabalhista. E' de lamentar que, até esta data, pelo menos, não se conheçam quaesquer iniciativas daquella corporação, a esse respeito.

Note-se, todavia, que estando o Brasil numa phase de franca actividade, em tudo que concerne ao direito operario, teriam grande opportunidade os inqueritos suggeridos pelo legislador e cujo funccionamento foi prescripto pelo decreto 16.027. Acreditamos que não esteja esquecido o cumprimento desse dispositivo.

E' mesmo provavel que algo se encontre, allusivo ao caso, no relatorio que o secretario do Conselho, em obediencia á lei, devia ter apresentado, em fevereiro ultimo, ao presidente da instituição. Mas, onde pára o relatorio? Se o elaboraram, não chegou elle ao conhecimento do publico. Não vimos, nem tivemos noticia certa de resenha alguma, sobre a tarefa que incumbe ao Conselho Nacional do Trabalho, em 1923.

Trata-se, bem o sabemos, de uma repartição nova, de mais a mais destinada a superintender serviços embryonarios, e a cuidar da ampla e complexa fiscalização de apparelhos egualmente em experimentação. Só essa circumstancia póde desculpar ou attenuar a falta. E' de crer, porém, que o Conselho, em cujo seio devem existir dois representantes do proletariado, não se absterá, por muito tempo, de iniciar os inqueritos sociaes de que cogitou, em bôa hora, o legislador, como um dos mais efficientes factores da organização do trabalho. Está claro que a missão não compete senão á secretaria do Conselho, como tambem taxativamente estabelece o artigo supracitado.

Nos termos do dispositivo, parece-nos, se acham comprehendidos todos os actos de que possam resultar dados uteis á elaboração das leis trabalhistas, de modo a ficarem perfeitamente orientados os encarregados dessa codificação, que ha de ser, daqui por deante e cada vez mais, de constante preoccupação legislativa.

E, relativamente a inqueritos sociaes — tolerem-nos a franqueza — a secretaria do Conselho Nacional do Trabalho está com tudo por fazer. Cabe aqui, ainda uma vez, a ponderação de que os factos demonstram, sem embargo de não ter o apparelho mais do que um anno e pouco de existencia, a necessidade de sua remodelação, por meio da qual fique elle apto a desempenhar o notavel papel que lhe foi destinado.

O Conselho Nacional do Trabalho responde por uma tarefa ardua e de grande relevancia.

A LEI DE ACCIDENTES NO SENADO

Não parece que ficaria nas superficies emendas propostas por um soffrego membro da commissão de Justiça do Senado, a modificação da lei de accidentes no trabalho. Quando o projecto chegou áquella casa do Congresso, em fins de 1923, após a discussão vaporosa que soffreu na Camara, varios senadores declararam que não era possivel estudar e votar, de afogadilho, materia tão importante.

De facto, não se comprehende, pelo menos, que não haja no Senado meia duzia de homens dispostos a tomar a sério os problemas do trabalho. Como já vimos, logo depois de um anno de execução, a lei de accidentes no trabalho patenteou falhas importantes.

Nem todos os senões ficarão sanados com o projecto em foco e sobre o qual acaba de se pronunciar o relator da commissão de justiça do Senado. Não custava mais um sacrificio. E, afinal, desde que já está atrazada a reforma da lei... faça-se logo o que é preciso, sem precipitações e com o necessario proveito para os interessados.

O DIA DE TRABALHO NA ALTA SILESIA

No correr da sessão do Conselho de Administração, o grupo operario chamou a attenção desse Conselho para o caso da prolongação do dia de trabalho na Alta Silesia. Como se sabe, quando foi assignada a convenção germano-polaca de Genebra, os negociadores, temendo que a legislação polaca fosse menos favoravel do que a allemã, determinaram que na Alta Silesia polaca os operarios deveriam gozar de condições de trabalho que não fossem inferiores ao da legislação allemã, paiz de legislação social adeantada. Hoje, é uma situação contraria que se constata, e o dia de trabalho é mais longo na Alta Silesia allemã do que na polaca. O grupo operario pronunciou-se ainda uma vez contra as derogações do principio da convenção de Washington e chamou a attenção do director para a repercussão que teria a concessão de taes derogações.

O delegado operario allemão affirmou que essas derogações constituiam uma excepção e não um precedente para os paizes estrangeiros concorrentes.

O grupo patronal fez algumas reservas, quanto á opportunidade desse novo debate.

O presidente lembrou a moção votada por unanimidade na ultima sessão do Conselho e encarregou o Director de dar todos os passos necessarios em vista da ratificação das convenções adoptadas pelas Conferencias Internacionaes do Trabalho.

CENTRO DE EMPREGADOS EM FERROVIAS

Esta associação realizará uma reunião hoje, ás 7 horas da noite, á rua dos Andradas 53, 2º andar.

S. UNIÃO DOS FOGUISTAS

A Sociedade União dos Foguistas reunir-se-á hoje, ás 7 horas da noite, em assembléa geral extraordinaria, na respectiva séde.

Far-se-á escolha da commissão de contas do mez de maio.

CONFEDERAÇÃO SYNDICALISTA COPERATIVISTA BRASILEIRA

O presidente desta Confederação attenderá diariamente, para resolver quaesquer assumptos de interesse social, das 8 ás 9 horas, á rua do Thesouro n. 1, 2º andar. A secretaria fornecerá graciosamente modelos de estatutos, bem como informações sobre o funccionamento das cooperativas de consumo, de producção e outras.

U. DOS OPERARIOS EM TINTURARIAS

Está marcado para o dia 15 o festival em beneficio dos cofres sociaes da União dos Operarios em Tinturarias.

UMA COMMUNICAÇÃO DO C. N. DO TRABALHO

"Illmos. Exmos. Srs. Presidente e mais membros do Conselho do Trabalho, Rio de Janeiro. — Levamos ao conhecimento de v. exs. que em data de 18 do mez de maio proximo passado foi creada nesta cidade á "Associação Operaria Ubaense".

Em cumprimento ao dispositivo para o que foi a mesma constituida, tomamos a liberdade de solicitar de v. excias. instrucções precisas para a nossa co-operação junto as demais associações congeneres.

Aguardando o recebimento desse valioso concurso com que possamos formular os Estatutos que regerão esta "Associação", estamos conscios que o caracteristico acolhimento de vv. excias. ser-nos-á proporcionado com presteza. Saude e fraternidade.

Ubá, 6 de junho de 1924.
Durval Manhães, presidente.
João Sampaio, 1º secretario.
Hylario Corrêa, thesoureiro."

UNIÃO G. DOS METALLURGICOS

Convidam-se todos os companheiros metallurgicos, principalmente os que trabalham na Fundição Americana, e Garage Lancia á comparecerem a nossa assembléa geral extraordinaria, quarta-feira, 11 ás 19 horas na qual serão tratados importantes assumptos para a classe sendo a Ordem do Dia iniciada por uma palestra social feita pelo nosso companheiro B. Wanderley.

Companheiros! precisamos trabalhar fortemente pela nossa organização, sem a qual não podemos jamais reivindicar os nossos direitos. — O presidente *A. de Araujo.*

SOCCORRO OPERARIO INTERNACIONAL

Reune-se amanhã ás 8 horas da noite na séde da União dos Operarios e mFabrica de Tecidos, á rua do Acre n. 19, o Comité Nacional de Soccorros Operario Internacional.

AS FÉRIAS NO COMMERCIO

As demonstrações de solidariedade e sympathia recebidas pela Associação dos Empregados no ommercio do Rio de Janeiro, não tem sido apenas as contidas nas innumeras cartas de adhesão até hoje recebidas.

Conforme já noticiamos obteve o mais integral apoio a iniciativa daquella instituição, em prol das férias no commercio, quer na Capital de São Paulo, quer em Santos, onde esteve, tratando do assumpto, o sr. Arthur Osorio da Cunha Cabrera, actual vice-presidente da Associação.

Mas o resultado desse movimento já está encontrando éco em outros Estados e os protestos de solidariedade e reconhecimento vão se multiplicando, assegurando cada vez mais fortemente a victoria da campanha pela decana das aggremiações da classe.

Transcrevemos abaixo um despacho telegraphico de um grupo de empregados no commercio de Castello (Estado do Espirito Santo) documento que patentea o interesse com que é acompanhado o trabalho da Associação em beneficio de toda a laboriosa classe que representa.

"Os abaixo assignados, empregados no commercio de Castello — Estado do Espirito Santo vêm trazer a v. s. os seus mais calorosos applausos pelo esforço em prol da realização da grandiosa idéa das férias no commercio hypothecando sua inteira soladiriedade e offerecendo os prestimos para a propaganda e breve concretização desse tão nobre quão justo ideal. — (assig.) Carlos Franco, Cloves Bruzzi, Hygino Bellotti, Miguel Madeira, Alcino Rangel, Durval Maia, Sebastião Moraes, Alvaro Rangel, José Cola, Ernani Soares, Albano Cardoso, José Portinho, Affonso Carvalho, Eduardo Pinto, Waldemar Silva, Delphim Bôanova, Sylvio Coelho, Aristoteles Carvalho, Aristides Carvalho, Manoel Dias, Elias Saad, Antonio Vieira, Eurico Rodrigues, Antonio França, Gentil Rosas, Osyr Peçanha, Eurico Moura, Nilo Sousa, Nilo Vieira, Antonio Mello, Antonio Mello Filho Filho, Raul Bassani, Raul Cardoso, Pedro Senna, Sesinando Silva, Joaquim Moreira.

A SESSÃO DA CAMARA

O elogio funebre do deputado Aurelino Leal

A sessão foi aberta com a presença de 72 deputados, pelo sr. Arnolfo Azevedo. Desde cedo, a Camara já sabia da morte do deputado Aurelino Leal, e, á hora regimental, era consideravel o numero de representantes trajando rigoroso luto. Approvada a acta, o expediente lido constou de um officio do dr. Luiz José Sampaio, juiz federal no Rio Grande do Sul, remettendo a copia da acta da apuração geral das ultimas eleições para recomposição da bancada na Camara e para renovação do terço do Senado.

O sr. Collares Moreira requereu substitutos para os srs. Thomaz Rodrigues e Octavio Mangabeira, na 6ª commissão de inquerito, sendo sorteados os srs. Albuquerque Liborio e José Alves.

A segunda parte foi, toda ella, occupada com o elogio funebre do deputado Aurelino Leal.

Em primeiro logar, falou o sr. Octavio Mangabeira.

O representante bahiano, depois de assignalar que, mal iniciada a legislatura, a deputação da Bahia já se vê na contingencia de communicar á Camara que [illegible] no grande scenario da vida publica brasileira "uma das melhores figuras".

O sr. Octavio Mangabeira, para proval-o, percorre a carreira publica do extincto, assignalando-lhe os principaes episodios na Bahia e no Rio de Janeiro, e attribuindo-lhe os predicados de "uma intelligencia; uma rara paixão pelos livros, e dahi, uma forte cultura; uma capacidade de trabalho, verdadeiramente notavel, pela segurança e pelo methodo por que se exercitava".

Registra como titulos do morto o modo como deu desempenho nos encargos de chefe de policia no Districto Federal e de interventor federal no Estado do Rio.

"Ultimamente, prosegue o orador, a Bahia o elegeu deputado federal pelo seu 2º districto. Nós, seus companheiros de bancada, o escolhemos para nosso *leader*. A Camara o destacou para a commissão de Finanças, onde lhe foi dado para relatar o orçamento da Fazenda. Novos campos, portanto, se abriam á sua radiosa actividade, quando a morte o surprehende, antes que elle houvesse completado 47 annos. Dos *Commentarios á Constituição*, realmente a maior de suas obras, está a chegar do estrangeiro o primeiro volume impresso. Vae a imprimir-se uma outra parte. Mas o trabalho não se concluiu, talvez, sr. presidente, para que se tornasse mais expresso que não se tinha concluido ainda o surto daquella vida."

O orador, a seguir em nome da bancada bahiana, requereu que se inserisse na acta um voto de pezar, que se nomeasse uma commissão para acompanhar os funeraes e que a sessão fosse levantada.

A Camara o attendeu, sendo designada a seguinte commissão: Octavio Mangabeira, Manoel Duarte, Antonio Carlos, Solidonio Leite e Herculano de Freitas. A mesa tambem deliberou associar-se ás homenagens.

Depois do sr. Octavio Mangabeira, falou o sr. Manoel Duarte, *leader* da bancada fluminense. Disse que não era possivel, nessa hora, calar a voz do Estado do Rio deante do tumulo aberto do ex-interventor federal. Fez o elogio do morto traçando-lhe o perfil. Terminou declarando que era, de coração, que a sua bancada partilhava de todas as homenagens.

ODORANS é incontestavelmente o melhor dentifricio da actualidade. Em liquido, 3$000, em pasta 2$500. A' venda em toda a parte.

Foi inaugurada a estação de Queixadas

Recebemos o seguinte telegramma: "*Queixadas*, 8 — Communicamos que hoje, com a presença dos srs. engenheiros fiscaes, drs. Manoel Martins, Alfredo Graça e Antonio Nunes Galvão, foi inaugurada a estação de Queixadas, kilometro 513 da Estrada de Ferro Bahia-Minas, construcção essa a cargo da Companhia Ferro-Viaria do Este brasileiro. Saudações, — Tourinho & C., constructores."

Monte de Soccorro
(Caixa Economica)
Leilão de joias, amanhã, quarta-feira. Exposição das joias, hoje.
(V 5119)

11 DE JUNHO

O Club Naval, em commemoração da batalha de Riachuelo, realiza em sua séde uma sessão magna e offerece aos seus socios e convidados um grande baile.

A sessão solenne terá inicio ás 9 horas e o baile ás 11 horas da noite.

O traje é de rigor.

54 — Não ha olhares indifferentes deante de um elegante que se veste com a distincção caracteristica da Guanabara — R. Carioca, 54. (9840)

A força naval de 1925

Sem material, a Marinha atravessa um periodo de inercia e desanimo

Reuniu-se hontem a commissão de Marinha e Guerra da Camara, sob a presidencia do sr. Armando Burlamaqui. O sr. Magalhães de Almeida relatou a proposta do governo, que já publicamos, sobre a fixação da força naval para o exercicio de 1925.

O relator começou declarando [illegible] conforme o permittem ou determinam as nossas condições financeiras."

Referiu-se aos avanços e recuos das reformas, lamentando que, no estado actual, a esquadra só conte dois navios de poder militar: o *Minas* e o *S. Paulo*. O resto é força para exercicio e treno. Salientou que, ainda assim, carecendo de quasi tudo, é grande o enthusiasmo da officialidade. Apoiou-se num trecho egual do ultimo relatorio do ministro da Marinha, que transcreveu, aconselhando a acquisição de um cruzador de 10.000 toneladas, para substituição do cruzador "Barroso", de 5 destroyers e 5 submarinos dos typos medios, para compensar a inferioridade dos 10 destroyers da classe "Pará" e dos 3 submersiveis antiquados, que em breve estarão fóra do serviço.

Sustentou essa necessidade. Depois, passou a fazer estudo comparativo das grandes esquadras do mundo, em assumptos de Aviação:

"A Inglaterra parece ter sido o paiz que melhor comprehendeu a finalidade da força aerea, e, para alcançal-a com rapidez maior no espaço e no tempo, hostilizada por velhas prazes doutrinarias e tradicionalistas concentrou num só departamento da administração publica todos os esforços que a aeronautica exigia do Estado. Esse departamento orienta as pesquizas scientificas, fiscaliza todo o systema industrial de que os progressos da nova arma dependem, desenvolve a força de combate para a acção independente e para a cooperação com a Marinha e com o Exercito, prepara, em summa, de todos os angulos e em todas as suas modalidades, a defesa aerea do paiz.

A unidade na direcção suprema da força aerea ingleza, sobre alliviar as exigencias absorventes e já de si muito complexas que as organizações militar e naval fazem ao Almirantado e ao War Office, no campo de suas actividades proprias, que são a terra e o mar, torna menos pesados os encargos financeiros da paiz impostos pelas exigencias da nova arma, augmenta-lhe a efficiencia, simplifica a sua preparação para a guerra e — o que é de transcendente significação — cria *o sentimento do ar* e a *doutrina do ar*, identificando a nação com o novo meio onde as futuras pelejas se vão, talvez, decidir.

A experiencia ingleza tem sido rica em bons frutos e nada faz prever que o governo inglez pense em abandonal-a.

A França vem acompanhando cautelosamente os resultados colhidos pela organização aerea ingleza e, nos meios responsaveis, a opinião começa a emocionar-se. Os trabalhos das commissões parlamentares, o anno passado, e a acção de notaveis escriptores militares na imprensa, são disto symptomas eloquentes. Ainda recentemente o deputado dos Vosges e grande aviador capitão René Fonk, em seu livro "L'Aviation et la Sécurité Française", estuda magistralmente a questão, evidenciando os inconvenientes da organização franceza, cujos serviços aereos estão divididos por quatro departamentos da administração nacional — ministerios da guerra, marinha colonias e trabalhos publicos — e deixa prever uma remodelação geral dos serviços de aeronautica, tendente a reunil-os sob uma direcção unica.

Atrazados como ainda estamos em aeronautica, não dispomos dos elementos necessarios a uma direcção independente dos nossos serviços do ar, mas não devemos poupar sacrificios no sentido de crealos, parecendo-nos que uma conjugação ou synchronização de esforços dos dois ministerios militares permittiria ir creando os orgãos que, mais tarde, num trabalho convergente e harmonico constituiriam a estructura definitiva de uma organização independente e unitaria em direcção e administração. E é urgente que se dê o primeiro passo nesse sentido melhorando a situação do pessoal que se dedica ao serviço aereo, o qual não está sufficientemente amparado."

Voltou a recordar novo trecho da mensagem do ministro da Marinha e diz, com referencia á Aeronautica: "Ha ainda duas feições importantissimas do problema geral da aeronautica a ser attendidas: — referimo-nos á aviação commercial e á industria da aviação. Nem uma nem outra existem no Brasil, e este facto encontra, talvez, explicação na falta de estimulo e nas difficuldades com que tem lutado a iniciativa particular sempre que se aventura ao trato das coisas de aviação entre nós.

O Congresso deve voltar a sua attenção para os meios que possam tentar o espirito de emprehendimento e de iniciativa dos capitalistas e industriaes brasileiros no sentido de crearem a nossa aviação commercial e a nossa industria de aeronautica. A primeira, além da reserva natural da nossa força aerea, em material e em pessoal technico, é tambem um poderoso instrumento de expansão economica destinado a intensiva actuação no desenvolvimento do paiz, na approximação de suas populações mais afastadas, na propria consolidação da unidade nacional. A segunda é por assim dizer um dos factores da nossa libertação economica, por isso que não devemos permanecer escravos dos mercados estrangeiros, com prejuizo crescente da nossa economia todas as vezes que se faz necessaria a renovação do material de vôo da nossa aviação naval e militar.

Acreditamos que uma legislação conveniente facilitaria a acção dos que se interessam pelos problemas da aeronautica em nosso paiz, sob o duplo ponto de vista industrial e commercial."

Concluindo o seu parecer, assim expoz o relator as razões que o levaram a acceitar a proposta do executivo, transformada em projecto que offereceu:

"A proposta da lei de fixação da força naval para o anno de 1925 não differe essencialmente das dos annos anteriores. Sobre a lei vigente são as seguintes as modificações principaes: augmento de 20 alumnos para a Escola Naval; augmento de 315 praças do Corpo de Marinheiros Nacionaes para os serviços de machinas, o que fica compensado com a suppressão de 300 foguistas contratados; augmento de 169 praças do Batalhão Naval, supprimindo-se ali a companhia especial destinada ao serviço do presidio; estabelece o preenchimento de claros tambem pelo sorteio para a Armada, já regulamentado pelo decreto numero 16.460, de 7 de maio proximo findo.

A lei em vigor manda contar, para effeitos de promoção, como de commando, aos capitães de fragata, o tempo em que exercerem as funcções de segundo commandante dos navios typo "Minas Geraes". A proposta em apreço estende essa vantagem aos capitães de corveta, computando-lhes como de immediatice o tempo em que servirem como encarregados de artilharia, pessoal, e material a bordo dos navios do mesmo typo, e aos officiaes machinistas que servirem como official de machinas do Estado-maior das forças navaes e official de reparo nos navios-officinas da esquadra, que terão esse tempo, para effeitos de promoção, considerados como de segundo machinista. A proposta manda ainda applicar ás promoções aos postos de contra almirante e capitão de mar e guerra dos corpos de engenheiros machinistas e de commissarios a regra geral estabelecida para o corpo da Armada, exceptuadas as clausulas de embarque, viagem, commando e serviço fóra da séde.

As modificações propostas vizam detalhes de administração e supprir lacunas resultantes da falta de navios para que os officiaes possam satisfazer as condições de promoção."

A commissão assignou o projecto, de accôrdo com a proposta governamental já conhecida e em harmonia com o relator, que explicou não caber na lei as providencias de remodelação geral da Marinha e da Aviação Naval, que apontou. Estes serão objecto de estudo mais acurado.

O QUE HOUVE NO SENADO

Chegou o diploma do sr. Vespucio de Abreu

Sob a presidencia do sr. Estacio Coimbra, foi aberta, hontem, a sessão do Senado, á hora regimental.

Do expediente, constavam os papeis referentes á eleição procedida no R. G. do Sul, para a renovação do terço do Senado, bem como o diploma de senador expedido pela junta apuradora daquelle Estado, ao sr. João Vespucio de Abreu.

Na ordem do dia, o sr. Miguel de Carvalho fez o necrologio do sr. Aurelino Leal, deputado pela Bahia fallecido ante-hontem.

Depois de se referir aos serviços que o morto prestava ao Estado do Rio, S. ex. requereu que fosse consignado na acta um voto de pezar pelo seu desapparecimento.

O Senado acquiesceu ao pedido.

E, depois, não havendo numero para as votações, foi encerrada a discussão das materias constantes do avulso.

Bronzes d'Arte monumental ou decorativa, bustos, placas e corôas, na Fundição Indigena. (3496)

SOCIEDADE DE MEDICINA E CIRURGIA

Realizar-se hoje, ás 8 horas da noite, a sessão semanal desta Sociedade sendo a seguinte a sua ordem do dia:

"Do ether no peritoneo, estudo clinico e experimental", pelo dr. Achilles de Araujo;

"Algumas considerações sobre o pneumo-thorax artificial e a tuberculino-therapia", pelo dr. Genesio Pitanga;

"Otite de etilogia rara", pelo dr. Silva Araujo;

"As condições da cura da tuberculose".

DOIS SUICIDIOS NO MAR

Um joven atirou-se da barca "Icarahy" e uma mulher da "Setima", desappareceram ambos

Eram 7 horas e meia da manhã de hontem, quando a barca "Icarahy" deixou o Pharoux, com destino a Nictheroy.

A viagem transcorria sem novidade até a altura da ilha Fiscal, quando, sem que ninguem lhe pudesse impedir o acto tresloucado, um joven, decentemente trajado, correu para a proa e atirou-se ao mar.

Aos gritos de "homem ao mar" o mestre da barca, Aristeo Baptista Franklin, parou-a immediatamente, e os marinheiros auxiliados por alguns passageiros tentaram prestar soccorros ao suicida, [illegible]

[illegible] suicida, que se chama Octavio Kaiser, de 22 annos, solteiro, empregado no commercio, e residia á rua Casemiro de Abreu n. 130, estação do Engenho de Dentro.

Presume-se que Octavio Kaiser se suicidou por questões amorosas, como se póde ver pelo bilhete que elle deixou para o seu cunhado Araripe Torres tambem empregado da Drogaria Hess, onde elle trabalhava, concebido nos seguintes termos:

"Prezado amigo Araripe. — Sou indigno de proporcionar os beneficios que teu doce coração sempre me deu. Vou morrer sentindo por ti a mais viva affeição. Amei todos os entes da tua familia e vendo-me indigno de casar-me com a minha noivinha Ella, vou procurar o castigo da minha ingratidão na morte. Abraça-te pela lutima vez o teu Octavio. Abraços ao Antenor, 9-6-924".

Esse bilhete foi entregue hontem a um companheiro seu de trabalho, afim de que o mesmo fosse ter ás mãos de seu futuro cunhado.

O sub-inspector Miranda tambem foi scientificado dum outro suicidio occorrido ás primeiras horas da madrugada de hontem.

Da barca "Setima" que saira da ponte das barcas de Nictheroy, á 1 hora e meia, jogou-se ao mar uma mulher de côr parda, ainda joven e modestamente trajada, cujo salvamento foi impossivel, não obstante todos os esforços do pessoal da barca.

Sobre o banco a suicida deixou uma bolsa de panno, que foi entregue áquella autoridade pelo mestre da barca, Gabriel Machado, a qual continha um par de brincos de metal amarello, uma prata de mil réis e uma carteira para nickeis.

TESOURAS VITRY — legitimas, para todos os fins e alicates para unhas e pelles. CASA HERMANNY — Rua Gonçalves Dias 54.

Falleceu em Victoria, o barão de Monjardim

Telegrammas recebidos de Victoria, annunciam ter fallecido ali o barão de Monjardim, na avançada edade de 88 annos. O extincto era um dos mais velhos politicos do Estado, tendo sido seu vice-governador, ainda na monarchia. Foi seu primeiro governador, na Republica e possuia um vasto circulo de relações sociaes não só naquella, como nesta capital.

O presidente Florentino Avidos decretou luto por tres dias, fazendo o enterro por conta do governo.

CABELLOS A' LA GARÇONNE — Machinas para cortar os cabellos e navalhas de segurança para aparar os do pescoço. CASA HERMANNY — Gonçalves Dias, 54.

NO CEARA'

Impedido de construir um predio pela Prefeitura

(Do correspondente)

Fortaleza, 4 — O juiz de direito da 3ª Vara, dr. Livino Carvalho, deu sentença favoravel ao dr. Raul de Souza Carvalho na questão por este movida contra a Prefeitura que lhe negava, systematicamente, licença para construir um predio em terreno de sua propriedade, por desaffeição politica.

A sentença do juiz impressionou bem a opinião publica, pelo seu destemor, condemnando em termos delicados, mas energicos, o acto arbitrario do prefeito que era então o actual presidente Ildefonso Albano.

SERINGAS para injecções, AGULHAS. Preço reclame, 3$500. LUER e LOTY, de platina verdadeira, marca especial. Afiam-se e concertam-se. CASA HERMANNY — Rua Gonçalvs Dias, 54.

Os russos executaram um trahidor

Moscou, 9 (H.) — O professor russo Izmailoff, recentemente condemnado por ter espalhado pelo estrangeiro documentos secretos do Estado, acaba de ser executado.

LUIZ DE CAMÕES

O Gremio Republicano Portuguez, associando-se ás homenagens que em Portugal se estão prestando ao grande LUSIADA, realizará hoje, ás 9 horas, uma sessão intima, na qual dissertará sobre a vida e obra do eminente poeta o sr. Maximiano Barreto, tendo convidado a assistil-a os seus associados e suas familias.

O Gabinete Portuguez de Leitura, que é um dos mais bellos edificios desta cidade, e cuja primeira pedra foi solennemente lançada ao commemorar-se o tri-centenario de Camões, no dia 10 de junho de 1880, inaugura hoje, no salão de sua vasta bibliotheca, uma exposição [illegible] camoneana.

Entre essas obras, que são em numero superior a 2.000 exemplares catalogados, merecem especial destaque a edição "princeps", hoje reputada como sendo da maior raridade e o celebre volume que acompanhou os hroicos aviadores Gago Coutinho e Sacadura Cabral na viagem aerea de Lisbôa ao Rio. Não sendo possivel expôr ao publico toda a vasta collecção, a directoria do Gabinete resolveu fazer uma selecção apurada e, em vitrines adequadas, apresenta aos admiradores do grande épico os livros de maior interesse e valôr bibliographico.

Tambem figuram na exposição a edição recente da Bibliotheca Nacional de Lisbôa, especialmente feita para identificar os volumes conhecidos da celebre primeira edição, a monographia que sobre o mesmo assumpto e a pedido do Gabinete foi escripta pelo dr. Alexandre de Albuquerque e os dois livros de Afranio Peixoto, publicados por occasião da memoravel conferencia que o illustre scientista realizou no mesmo Gabinete e da qual resultou a creação, em Portugal, da cadeira de estudos camoneanos, casteada pelo benemerito membro da colonia protugueza, sr. Zeferino de liveira.

Será exposto, tambem, no salão do Gabinete, o modelo em gesso do busto d Camões, obra do grande esculptor Pinto do Couto, que vae ser fundido em bronze, para ser offertado ao Gabinete Portuguez de Leitura, por um grupo de amigos.

O coronel Paulo de Oliveira foi, afinal, absolvido

Além de diversos outros processos, foi julgada hontem, na sessão do Supremo Tribunal Militar, a appellação n. 381 (Embargos), sendo relator o ministro Vicente Neiva e embargante o cornoel Paulo José de Oliveira, da arma de cavallaria, condemnado no gráo minimo do art. 94 do Codigo Penal Militar.

O Tribunal recebeu os embargos para absolver o embargante, contra o voto dos ministros relator, João Pessoa e Gomes Pereira, que desprezavam os mesmos embargos. Usaram da palavra, por parte do embargante, o dr. Clovis Dunshee de Abranches, e por parte da Justiça Militar, o procurador geral. Foi designado relator para o accordão, o ministro Acyndino Magalhães.

A viagem do ministro da Viação a Minas

(Do correspondente)

Bocayuva, 7 (retardado) — A chegada do trem especial em que viajava o ministro da Viação deu-se ás 5 1/2 horas. [illegible] Respondendo, o dr. Francisco Sá accentuou a necessidade de [illegible] com vivas e palmas da assistencia. Em seguida, o dr. Sá, [illegible] do ramal, [illegible] Camara. O dr. Francisco Sá e sua comitiva partem amanhã para Montes Claros, a examinar o trecho do ramal ainda não concluido.

Bocayuva, 8 — O trem especial partiu para Montes Claros ás 11 horas da manhã, ali chegando ás 4 da tarde, sendo o ministro da Viação saudado á chegada pelo vereador Antonio Spyer. Após o indispensavel descanso, foi servido o jantar. A' noite, ás 8 horas haverá uma manifestação popular ao dr Sá, sendo queimados fogos de artificio. Amanhã, ás 10 horas da manhã, o ministro visitará a Escola Normal, onde será inaugurado o retrato do dr. Mello Vianna, secretario do Interior do governo do Estado. E' orador da solennidade o dr. Carlos Machado. Em seguida será visitada a Camara Municipal havendo ali a inauguração do retrato do Ministro da Viação, falando o dr. Cornelio Machado. A' 1 hora da tarde, realizar-se-á uma manifestação operaria, sendo então offerecido ao dr. Francisco Sá um quadro com o mostruario das madeiras que a zona produz. A's 4 horas, effectuar-se-á a manifestação promovida pelos funccionarios dos Telegraphos e dos Correios, que offerecerão ao Ministro uma mengela feita de madeiras da fazenda dos antepassados de s. ex. A's 8 horas da noite, realiza-se o banquete offerecido pela Camara Municipal ao titular da pasta da Viação. Fará o discurso de saudação ao dr. Francisco Sá o coronel Antonio dos Anjos, presidente da Camara. A's 10 horas, o representante da fazenda em que nasceu o dr. Francisco Sá offerecerá a s. ex. um quadro representando aquella propriedade, trabalho do pintor Generoso Murta. A's 11 horas da noite, terá logar o baile offerecido ao ministro. No dia 10, realizar-se-á a partida de regresso a Bocayuva, ás 7 horas da manhã devendo o trem ali chegar ás 10 horas, sendo em seguida servido o almoço. O embarque para Bello Horizonte dar-se-á ás 12 horas, devendo a comitiva chegar á capital do Estado no dia 11, pela manhã.

Giolitti apoia Mussolini

Roma, 9 (H.) — Entre os grupos parlamentares que votaram a moção de confiança no gabinete Mussolini conta-se o grupo dos partidarios do ex-ministro Giolitti.

VIRIATO CORREIA (3)

O que não quiz renunciar

Episodios da guerra da Balaiada, no Maranhão

(Escripto especialmente para o «Correio da Manhã»)

— Gosta, sim! insistiu ella. Vou dizer á Quiquita.

Josino agarrou-lhe o braço afogueadamente e ia pedir-lhe que nada dissesse, quando uma voz clamou sonora e cheia, da cancella:

— Dão-me permissão?

Era o tenente Chico Pedro, o professor publico, da cidade. Josino correu-lhe ao encontro.

— O capitão Juvencio Moura está? E dirigindo-se a Trindade, de mãos estendidas, grave, respeitoso: — A doninha tem passado bem? A senhora sua mãe, a senhora dona Angelica, está bôa? Voltando-se a attender á pergunta do Josino: — Sim, sim, quero! quero dar uma palavrinha ao senhor seu pae. Coisa pouca, muito ligeira.

Trindade foi até ao corredor, gritando para dentro:

— Papae! seu Chico Pedro!

Elle sentou-se na cadeira de pão que Josino lhe offereceu. Estava de preto, como nas occasiões solennes. Era um typo de cincoenta e tantos annos, alto, a voz barytonada, dizendo as palavras com emphase e namorando-as e repetindo-as quando ellas lhe saiam a gosto, preciosas. Todo elle era um cerimonial de gestos circumspectos, de expressões respeitosas, de attitudes aulicas. Possuira haveres noutros tempos: uma fazenda de escravos, em Pastos Bons, que lhe deixara o pae, um padre dissoluto que o tivera de uma mulata captiva. Mas, uma epidemia de bexigas dizimou-lhe a escravatura, empobreceu-o. Veiu ensinar primeiras letras ás creanças de Caxias, mas não perdeu aquelle ar de gran senhor, que timbrava em conservar por pratica de viver. O feitio exterior era de um homem educado e inoffensivo, mas no olhar brilhava-lhe a chispa das raposas matreiras. E era de facto, no fundo, um traste: não havia intriga politica, intriga domestica de que elle não fosse, ali, o semeador: e tudo fazia com tal geito e taes maneiras que, só de raro em raro, se lhe descobria o dedo. Talvez fosse na cidade o mais habil equilibrista das situações politicas: nunca partido nenhum subiu que o não encontrasse de pé, ao seu lado, com um foguete na mão a festejal-o. Estava sempre de cima, ao lado dos fortes, unido incondicionalmente aos que governavam, a garantir o emprego, sempre amavel, circumspecto, respeitoso, prestando serviços aos amigos de hoje com a mesma solicitude que os prestara aos de hontem. Tinha os louros do mais temido maçador da cidade. A sua vaidade não era unicamente a de ensinar creanças, mas a patente de guarda nacional que elle choceava no intimo como a um brazão.

Juvencio approximava-se pela porta do corredor. Elle se ergue caminhando-lhe ao encontro, as duas mãos amaveis festivamente estendidas:

— Antes de tudo, quero ser remido pelo incommodo que lhe vim dar, disse. Estou desculpado, não é verdade?

— Incommodo nenhum, respondeu o dono da casa. Sente-se.

Sentaram-se.

Chico Pedro passou o lenço de alcobaça pelos bigodes brancos que o rapé amarellava, tirou os oculos, enxugando a vasta esplanada da testa.

— O capitão vae com certeza estranhar esta minha visita á sua casa. Vae, eu sei. Ha muito tempo que estamos em campos, digo mal, em horizontes politicos (horizonte é o termo) inteiramente oppostos. Mas, logo que eu lhe exponha as coisas, verá que eu aqui vim no desempenho de uma missão... E procurou mentalmente o qualificativo: — ... de uma missão... Recuando ligeiramente a cadeira: — O senhor vae me desculpar a expressão.

— Diga.

— De uma missão bastante ardua, concluiu grave, gozando a phrase que sua voz sonora mais arredondou.

— Que ha? interrogou Josino.

Chico Pedro dobrou calmamente o lenço, metteu-o no bolso, dizendo com solennidade:

— O prefeito da nossa comarca, coronel João Paulo Dias Carneiro, acha gravissima a nossa situação politica. Gravissima deante das atoardas, digo bem, atoardas, porque nada mais são do que atoardas o que por ahi se espalha a respeito da vinda dos "balaios" para sitiar a nossa cidade. Como eu dizia, achando gravissima a situação, o coronel João Paulo quer ter com vossa senhoria um entendimento a esse respeito. Como, porém, entre vossa senhoria e o coronel ha, ha... E hesitou:

— Não sei se devo applicar a expressão.

— Póde falar, insistiu Juvencio.

— Ha o abysmo da adversidade politica (a expressão é dura, mas é verdadeira) elle deu-me a melindrosa missão de aqui vir saber se o capitão póde recebel-o.

Juvencio ergueu-se:

— Perfeitamente. Por que não? Nunca deixei de receber quem procura esta nossa casa.

Chico Pedro tinha-se erguido tambem, satisfeito, com uma ponta de emoção.

— Então recebe?

— De certo. Não existe entre mim e João Paulo nada de mais a não ser essas bobagens politicas. Póde vir, póde vir.

— Posso então levar essa agradavel noticia ao coronel?

— O senhor ainda duvida?

— Está bem. Não quero perder tempo em assumpto de tão alta gravidade. Dê-me a sua mão, disse apertando a dextra de Juvencio.

Recebendo o chapéo que Josino lhe entregava:

— Os meus cumprimentos a toda sua familia.

Já na concella, voltando:

— Ha um ponto que me esqueci de esclarecer: o coronel póde vir hoje mesmo, agora á noite?

— Estou ás ordens, já disse, repetiu Juvencio.

O professor levou ainda a mão ao chapéo, afastando-se.

— Pela primeira vez seu Chico Pedro não caceteou, disse Trindade que voltava lá de dentro.

E, pelo meio do largo sumiu-se a figura do mestre-escola, a passos medidos, lentos, imponentes, marchando á alvura do luar com o seu enorme vulto vestido de negro.

III

— Não tive escrupulo em provocar este encontro, disse o coronel João Paulo Dias Carneiro, ao lado de Chico Pedro, em pé deante do capitão Juvencio, na larga varanda banhada de luar. Não tive porque, além de conhecer o seu caracter, aqui vim tratar da defesa de nossa vida e da vida e da honra de nossas familias.

— Sentemo-nos, disse Juvencio. E para a escrava que seguia para o corredor: — Manda passar café.

Entre Juvencio e João Paulo havia a adversidade partidaria que, no sertão, separa os homens em odios implacaveis e afasta as familias em lutas sanguinolentas. Eram amigos desde rapazes, mas, nos ultimos tres annos, chocaram-se politicamente, numa guerra surda, rancorosa, guerra de perseguições, de perfidias, intrigas e maldades de individuo para individuo, de parentes para parentes, como é fatal nas zonas sertanejas.

— Eu creio, continuou João Paulo já sentado, que para os homens de responsabilidades como nós, acima dos partidos, acima da politica, deve estar o socego, deve estar a honra da nossa familia. Não é verdade?

— Não ha duvida.

— Diz bem, coronel, diz bem, interrompeu Chico Pedro, com o lenço de alcobaça suspenso á altura do nariz. Essa phrase já eu a pronunciei aqui, aqui em Caxias, aqui mesmo, ha muito tempo. Tal qual, tal qual, as mesmas palavras, as mesmas: acima da politica deve estar o socego e a honra da nossa familia. Não me recordo a quem. Não sei se ao Tonico Bezerra ou se ao Manoel Gonçalves.

E levantou a cabeça num esforço de memoria.

— Mas isso não vem ao caso, professor, disse Juvencio, atalhando-o.

Chico Pedro encarou-o, com os oculos faiscantes:

— Não vem ao caso? Ah! isso é que vem. Eu me recordo que disse. As mesmas palavras, tal qual. Mas a quem foi? Baixando a voz, a testa franzida, o dedo na testa, a falar comsigo mesmo: — a quem foi, Chico Pedro? a quem foi? Ao Leão Sabino? Ao Chico Nina? — E com uma palmada de satisfação na fronte nua, depois com o dedo apontado para Juvencio: — Foi ao senhor mesmo, capitão, foi ao senhor!

— A mim? a mim, não!

Elle o fitou surprehendido, tirando os oculos:

— Não foi, não foi ao senhor? Tem certeza? Veja bem, veja bem a sua memoria! Mexeu-se na cadeira preoccupado: — Mas senhores... Eu já lhes digo. E a falar sosinho, olhos nas botinas, rosto levemente para o lado:

— A quem foi, Chico Pedro? Ao Moraes Rego? Ao Ascanio Valle? Não pode ser. Espera, não te atrapalhes, calma, Chico Pedro! Quando conheceste o Ascanio? No anno de 32? Não, foi em 31. Tambem não! Quando foi? quando foi? repetiu pondo de novo os oculos e erguendo os olhos para as telhas. E sempre a falar sozinho, esquecido dos outros que o fitaram: — Foi em 30?

— Em 33, aventurou João Paulo para lembrar uma data qualquer e acabar com aquillo.

Chico Pedro fixou-lhe as pupillas acastanhadas, com uma pausa:

— O coronel diz que foi em 33?! Desculpe-me discordar, mas não póde ser. Uma pergunta: em 33 eu já era tenente?

— Não me recordo, respondeu João Paulo, amolado.

— Eu lhe digo. E em soliloquio, batendo com os dedos no queixo: — Em 33, em 33. Eras tenente, Chico Pedro, eras? Parece. Já tinhas farda? Que tolice! farda tiveste em 35. Ah! sim, tinhas a patente, mas não tinhas farda.

E voltando a falar a João Paulo:

— Em 33 não póde ser, coronel. Lembro-me como se fosse hoje: quando eu disse a phrase estava fardado. Foi na porta da egreja de S. Benedicto, á hora da procissão. Mas a quem foi, meu Deus, a quem eu disse? E com uma palmada na testa: — Ah! já sei, não foi ao Ascanio!

— A quem foi? indagou Juvencio.

— Não me lembro, respondeu elle com tristeza.

— Bem, professor, vamos ao que aqui nos trouxe, falou João Paulo energicamente. Tudo mais não tem importancia.

Chegando a cadeira para mais perto de Juvencio:

— O que me traz é a noticia que está correndo ha uma semana na cidade: que os liberaes, ou melhor os *bemtivis*, os seus correligionarios, capitão, mandaram convidar o grupo do *Balaio* para tomar a nossa cidade.

Juvencio recuou a cadeira:

— Que tenho eu com isso?

— Tem, atalhou João Paulo com calma, tem como homem, como proprietario, como pae de familia.

Havia pedido aquelle encontro, disse, para conversarem como velhos amigos, embora, infelizmente, a politica os separasse. Esperava que naquelle momento, ficassem esquecidos os interesses e os caprichos partidarios e pudessem os dois conversar como homens de responsabilidades.

— Mas a que proposito eu sou envolvido nisso a que proposito o senhor me vem falar?

— Não se altere, insistiu o prefeito. De começo eu pedi que a nossa conversa fosse a mais cordeal, a mais amistosa possivel.

— Fale.

— Aqui vim saber da verdade. O senhor é *bemtivi*, é inimigo do governo, meu inimigo, inimigo da minha gente. O que está constando é que os *bemtivis* mandaram convidar o *Balaio* para se apoderar da cidade e eliminar a gente do meu partido.

— Profaleas! exclamou Chico Pedro. Devem ser profaleas! Não creio na veracidade desse facto.

— Verdadeira ou mentira a noticia existe, reaffirmou João Paulo, receioso de que o professor não mais o deixasse falar. E continuou, accentuando as palavras, com a cadeira mais proxima da de Juvencio. Fosse verdade o que se dizia, deixava aquillo de ser uma luta de partidos. Não era homem que temesse as lutas, não, mas queria-as com lealdade e nobreza. O que se estava preparando, com a vinda do *Balaio*, era a guerra o saque, e o aniquilamento da cidade. [illegible]

(Continúa)

PARA SENHORITAS

Hoje E Amanhã VENDA Excepcional

DE GRANDE QUANTIDADE DE PARES DE SAPATOS LUIZ XV, DOS TAMANHOS 32, 33 e 34, EM DIVERSAS CORES E VARIOS MODELOS, A COMEÇAR DE 10$000.

Casas Clark

Ruas: Marechal Floriano, esquina da rua Camerino, Carioca, 38 e Estacio de Sá, 60. (10837)

UM GRANDE PINTOR FRANCEZ NO BRASIL

Guirand de Scevola inaugurou, hontem, no "Palace-Hotel", a sua exposição

Com a presença do sr. Alexandre Conty, embaixador de França, inaugurou-se, hontem, ás 4 horas da tarde, no "Palace-Hotel", a exposição do ilustre pintor Guirand de Scevola.

Official da Legião de Honra, membro da commissão directora da "Sociedade Nacional das Bellas Artes", membro dos "Pastellistas Francezes", Guirand de Scevola é o autor dos retratos da princeza Galitzine, da duqueza de Uzes, de Lugné Poë, do general de Castelnau, etc. O retratista, nelle, desdobra-se num pastellista delicado, de que são exemplo os retratos da condessa de Bearn; sobre um fundo de um encanto fluido e immaterial surge uma estranha cabeça, felina e mysteriosa, em que uns olhos verdes de esmeralda e uma bocca de sangue nos fazem pensar nas mulheres de Whistler e nas *Salomés* e *Helenas*, de Gustavo Moreau. Alem disso, temos: "Fleurs dans une coupe noire" e uma "Azalée rouge", flores em tonalidades queridas e preciosas, assemelhando-se aos biombos de laca de Coromandel.

Aquelles termos admirado uma "Magdalena Tagliaferro", que nos impressionou por ser ella uma amiga, sobre quem já temos o que dizer.

As suas impressões sobre o movimento artistico na França e as tendencias futuristas dos pintores d'"avant garde".

— Minha opinião sobre a arte, disse-nos elle, é que todas as tendencias são bôas. A' condição que ellas sejam baseadas na grande tradição da pintura: "sinceridade e força".

Quanto ao futurismo e cubismo, chamados pelo grande Remy de Gourmont "a arte de mal-fazer", e que vêm em linha recta de Munich, nota-se, actualmente, nos meios artisticos francezes, um movimento de repulsa contra as tendencias extremistas a que se tinha chegado, e uma volta aos processos antigos da velha e da escola franceza, apezar dos esforços em contrario, que uma certa categoria de verdadeiros de quadros, interessados em dar saida á sua mercadoria, faz nos meios artisticos. Na moda, a moda, tende a ser hoje o melhor das trabalhos futuristas. Mas estas manobras só conseguem lograr os "nouveaux-riches", que pagam preços fantasticos por quadros feitos a despeito de todo bom senso. A esse proposito, é o publico elegante e mundano.

MALEITOL

Faz desapparecer a MALEITA e IMPALUDISMO em seis dias

Nas Drogarias e Pharmacias

Ap. pelo D. N. S. P. sob. n. 857, de 12 de junho de 1922.

O Conselho das Letras francezas

Como ficará composto esse instituto

Sabe-se que o sr. Henry de Jouvenel, ministro da Instrucção Publica da França, acaba de ter uma entrevista com os representantes de varias sociedades literarias, para estudar a creação de um Conselho das Letras Francezas, que seria para a literatura o que é o conselho superior das Bellas Artes.

Esse conselho terá por fim a defesa dos interesses dos escriptores e seria encarregado de estudar as questões que lhe fossem apresentadas e que dissessem respeito á literatura e á defesa dos interesses corporativos.

O Conselho das Letras Francezas será constituido de membros designados pelas administrações das sociedades literarias, academias, sindicatos, etc., a saber: a Academia Franceza, a Academia dos Goncourt, a Confederação dos Trabalhadores Intellectuaes, a Sociedade dos Autores Dramaticos, etc.

As sociedades aqui apontadas já designaram os seus delegados. Pela Academia Franceza aprovecerão os srs. Rene Doumic, Louis Barthou, Robert de Flers, Marcel Prévost e Jean Richepin; pela Academia dos Goncourt, o sr. Léon Hennique; pela Confederação dos Intellectuaes, o sr. Roman Coolus e a Sociedade dos Autores Dramaticos, o sr. Messager.

Falleceu o dr. Aurelino Leal

O SEU ENTERRAMENTO FOI REALIZADO HONTEM

Com a morte do dr. Aurelino Leal, verificada ante-hontem, á noite, em sua residencia na Estrada Nova da Tijuca, perde a Bahia um dos seus homens politicos mais em evidencia, neste momento.

Filho da cidade de Belmonte, no sul do Estado, o extincto fez um curso distincto de humanidades, matriculando-se, a seguir, na Faculdade de Direito da capital. Destacou-se no tirocinio academico, revelando-se desde cedo o gosto pelos estudos juridicos como accentuado amor pelas coisas literarias. Pertenceu a uma das primeiras turmas de bacharéis dessa Escola. Nomeado promotor publico de Amargosa, ali entrou em divergencia politica com o então governador bahiano dr. Luiz Vianna, contra quem fez uma forte campanha pela imprensa, depois de exonerar-se do cargo. Nessa época, abraçara a carreira jornalistica. No governo do dr. Severino Vieira foi nomeado director da Penitenciaria do Estado. Escreveu alguns trabalhos juridico-penaes, chamando a attenção dos criticos, bem, por uma novella de costumes presidiarios intitulada *O sentenciado* 304. No governo do dr. José Marcellino foi nomeado chefe de policia da Bahia. Teve occasião de sustentar uma luta sensacional com o Superior Tribunal do Estado, a proposito de uma prisão effectuada á sua ordem, que o Tribunal mandára cassar, por habeas-corpus, decisão não foi cumprida e o Tribunal o responsabilisou. O dr. Aurelino Leal publicou a sua longa defesa, que denominou *No plenario da opinião*.

Pronunciado, não foi exonerado. Com a reforma das secretarias de Estado, foi elle nomeado secretario geral, aggravando-se ainda mais a situação creada. Sobreveiu, porém, um parecer de Ruy Barbosa em seu favor, o que encerrou o incidente.

Eleito deputado federal, pela 1ª vez, ainda no governo José Marcellino, já estava no Rio para ser reconhecido, quando se deu a scisão na politica local de 1907. O dr. Aurelino preferiu acompanhar a maioria de seu partido, sob a chefia do senador Severino Vieira, que ficara na opposição. Perdeu, por isso, a cadeira. Voltou elle, então, ao jornalismo, passando a dirigir o *Diario da Bahia*. Ahi, fez toda a campanha contra o governo Araujo Pinho. Subindo ao governo o dr. Seabra, o morto de ante-hontem ennoveu-se para o Rio. Aqui advogou e escreveu em jornaes, e em 1914, com o advento da presidencia Wenceslau Braz, assumiu a chefia de policia desta capital, cargo em que se manteve até ao fim do quadriennio, entrando pela administração Delfim Moreira.

Nomeado 1º representante do Ministerio Publico junto ao Tribunal de Contas, dahi saiu em commissão, para exercer o cargo de interventor federal no Estado do Rio. Recentemente, viera eleito e diplomado deputado pelo 2º districto da Bahia, sendo o *leader* da bancada e relator do orçamento da Fazenda na commissão de Finanças dessa casa do Congresso.

O dr. Aurelino Leal estava concluindo a sua obra *Commentarios á Constituição*, que deixou incompleta.

Falleceu aos 47 annos de edade e era professor da Faculdade de Direito do Rio de Janeiro. Deixa viuva e filhos, entre os quaes o dr. Hamilton Bittencourt Leal e era irmão dos drs. Eutychio e Octacilio Leal. O seu enterro realizou-se, hontem, ás 4 horas da tarde, sepultando-se o corpo no cemiterio de São João Baptista. A' beira do seu tumulo, falou o dr. Lemos Brito.

Na Camara, fizeram-lhe o necrologio os deputados Octavio Mangabeira e Manoel Duarte. No Senado, o senador Miguel de Carvalho. No Conselho Municipal, oro u intendente Beaumont, que requereu e obteve o levantamento da sessão em signal de pezar.

Além das homenagens da Camara, cuja noticia vae em outro local, fizeram-se representar no seu enterro o governador da Bahia, o presidente da Republica e ministros.

O presidente do Estado do Rio compareceu pessoalmente, com os seus auxiliares, por ter o dr. Feliciano Sodré, com o consentimento da familia do morto, mandado fazer os funeraes ás expensas do Estado.

O governo fluminense tomou luto por 3 dias e mandou, hontem, encerrar o expediente nas repartições. Sobre o feretro, fez depositar uma grande corôa.

O ministro da Agricultura também compareceu pessoalmente.

A commissão de Revisão do Codigo de Contabilidade suspendeu os seus trabalhos, fazendo-se representar no enterro.

— O Tribunal de Contas além de levantar a sua sessão em signal de pezar, fez-se representar no enterro, mandou pezames á familia e depositou uma corôa no feretro, lançando em acta um voto de saudade.

Casas em prestações

SEM ENTRADA INICIAL

Peçam prospectos e informações na "A CONSTRUCTORA". Avenida Rio Branco 117, 2º andar, salas 21 e 22 (Ed. do "Jornal do Commercio".

A companhia funcciona hoje todo o dia. (10849)

OLHOS

EXAMES GRATIS PARA APPLICAÇÃO DE LENTES DAS 10 A'S 11 e DE 1 A'S 5. MEDICOS OCULISTAS DRS. ALVARO DIAS E CASTRIOTO PINHEIRO. CASA VIEITAS — RUA DA QUITANDA, 99. ATTENÇÃO: NÃO E' MAIS NA CASA DA ESQUINA. (10837)

Cuidado com as cedulas falsas de 200$000

Nestes ultimos tempos, tem apparecido um grande quantidade de cedulas falsas de 200$000. E' assim mais um mal que vem prejudicar a população que vive a braços com a vida já tão difficil, devido á depreciação do dinheiro, que, com a emissão constante dos novos papeis pintados do Banco do Brasil, hoje se transforma em que as "michas" das quitandas não officiaes.

Hoje o caso, como, afinal, se trata do interesse do povo, aqui registramos a noticia deste alarme commercial, que causa a alguma intenção de appellar para, providencia das autoridades competentes para o caso, para que se faça a...

Duas victimas de choque electrico

Pela Assistencia foram hontem soccorridos: Octavio José Simões, de 18 annos, solteiro, brasileiro, residente á rua Bela Vista, 63, e o conductor Eduardo Soares, com 23 annos de edade, portuguez, casado, residente na rua Marquez de Abrantes, n. 48, que, na praia do Flamengo, canto da rua Machado de Assis, soffreram choque electrico.

Ambos foram mandados recolher ao hospital dos Estrangeiros.

A policia do 2º districto abriu inquerito, em que se tem apurado a causa do accidente, que foi, talvez, devido a uma ligação mal feita num dos fios do bonde em que trabalhavam.

Atropelado por auto, foi para a Santa Casa

Na fatidica avenida do Mangue, esquina da rua Visconde de Duprat, foi atropelado, ficando gravemente offendido, em fractura e contusões, Manoel Alves, solteiro, de compleição robusta, com 35 annos de edade.

O auto atropelador, n. 2437, pertencente ao Eduardo Santos, teve a sua marcha detida e entregue á guarda o seu conductor José Pedro dos Santos, que foi preso em flagrante.

A victima, por ter na Assistencia, foi removido para a Santa Casa.

A defeza é um facto

Convidamos para a grande liquidação

URGENTE LIQUIDAÇÃO POR MOTIVO DE OBRAS; todo o "stock" com desconto de 50 %; o maior successo da época.

Pedimos ao povo uma visita para verificar a verdade; grandioso e variado sortimento de artigos para homens, meias de seda para senhora, o maior deposito de perfumarias e camisas de tricoline. Já somos conhecidos como barateiros e em liquidação! Somos assombrosos. Casa Indiana, 11 e 13, Rua dos Andradas, em construcção para o novo predio.

-:- ALGUNS PREÇOS -:-

Meias de SEDA casulo c/costura, C. D.	5$800
Meias de SEDA BAGUET c/ costura	11$000
Meias de SEDA FRANCEZA c/ costura	13$500
Meias de SEDA FRANCEZA c/ costura e baguet	15$800
Meias de SEDA Mousseline	16$000
Meias toda de SEDA JAPONEZA c/ costura	13$500
Meias toda de SEDA para creança, todas as côres	3$500
Meias ESCOSSIA para creança, todas as côres	1$500
Meias ESCOSSIA para senhoras, todas as côres	3$500
Meias ESCOSSIA para senhoras, todas as côres	2$200
Meias ESCOSSIA para senhoras, com baguet	4$900
Meias LEDALINA para senhoras, todas as côres	3$800
Sabonete SANTELMO, CAIXA	1$700
Pasta NANCY, tubo grande	1$700
Escovas JAPONEZA	1$200
Pasta INDIANA, tubo grande	1$500
Loção BRILHANTE	6$800
Pó Colombina, CAIXA	1$500
12 laminas typo GILLETE	2$800
ESTOJO, typo GILLETE	3$500
Gravatas tricoline SEDA	1$200
Gravatas seda ITALIANA	2$300
Meias fino algodão para homens	1$200
Meias de SEDA para homens	2$700
Meias de LÃ	3$500
Camisas tricoline de SEDA listada	23$500
Camisas tricoline de SEDA lisas côres variadas	22$000

Milhares de artigos vendidos com 50 % de abatimento. Vendem-se armações e todo o STOCK, sem discussão de preço, a CASA VELHA da rua dos Andradas ns. 11 e 13, Casa INDIANA. (10854)

Como elles se liquidam

O assassino de 'Joãosinho da Lapa' foi removido para a Detenção

Quem era o infeliz desconhecido que tombou morto no conflicto

Foi recolhido hontem á Detenção, onde aguardará o *veredictum* do Tribunal do Jury, instituição que tem sido tão funesta, pela sua contumaz benevolencia, absolvendo individuos reconhecidamente perniciosos á communhão social, processados, quasi sempre, por crimes contra a segurança individual — José Francisco Pinheiro, "Bexiguinha", que, á porta da casa de tavolagem, que funcciona á avenida Mem de Sá, sob o nome de Club dos Excentricos, matou a tiros de pistola João Gomes Ribeiro Junior, "Joãozinho da Lapa", e um pobre homem do trabalho, que passava mais adeante, descuidado, a caminho do seu lar.

"Bexiguinha", matador do "Joãosinho da Lapa"

A NECROPSIA

O cadaver de "Joãozinho da Lapa", no Necroterio do Instituto Medico Legal, foi necropsiado pelo medico legista Rodrigues Caó, que attestou como *causa mortis* — derramamento da massa encephalica por projectil de arma de fogo.

Finalizado esse exame, foi o cadaver recomposto e transportado, em carro de 1ª classe, para o cemiterio de S. João Baptista, onde foi inhumado.

O TRABALHADOR VICTIMADO

O desgraçado trabalhador, tambem victima das balas de "Bexiguinha", foi recolhido ao necroterio com guia de desconhecido. E, durante longas horas, esteve em exposição na "morgue" o corpo do infeliz, sem que ninguem lhe restabelecesse a identidade.

Afinal, ali, chegou um rapaz, que reconheceu o pobre morto. Era este o conductor de carrinho de mão Thomé Ferreira, de nacionalidade portugueza, de 48 annos de edade, casado, morador á rua Matto Grosso e empregado na casa de moveis da rua do Senado n. 123.

Depois de necropsiado pelo dr. Rodrigues Caó, que attestou como *causa mortis* "ferimento penetrante do craneo, com destruição parcial do mesmo, por projectil de arma de fogo", foi o infortunado carregador enterrado.

AO MONOPOLIO DA FELICIDADE

Amanhã 100 contos | 14 SACHET 14 | S. JOÃO 400 contos

(10866)

A quéda de uma parede

HOUVE TRES VICTIMAS

Ruiu, hontem, com grande surpresa para os moradores, uma parede da habitação collectiva existente á rua S. Clemente n. 141.

E' que, ali, em uma das divisões da cozinha, o proprietario do predio dr. Serrado, entendeu de fazer modificações, substituindo a que estava por outra, ou mesmo deixando-a fóra do logar, para abrir mais espaço...

Dizia-se na casa em questão que a derrubada da parede tinha como motivo unico a sua maior segurança, pois, de tijolos seria ella levantada, substituindo, assim, o estuque de que era a mesma feita a qual punha em perigo as vidas de toda a gente que lá reside.

Ha, porém, uma outra versão, e esta é do que a demolição, que attingirá varias paredes, tem por fim exclusivo a destruição de parte do predio para dar espaço a uma rua transversal, afim de ser vendido o terreno em lotes. Segundo essa versão, ainda, o processo tem em mira deixou os moradores da casa mal accommodados, para que elles se mudem o mais depressa possivel...

Seja por isto ou por aquillo, o grande caso é que a parede caiu, apanhando na sua quéda fragorosa alguns dos inquelinos, a saber: Joana dos Santos, de 19 annos de edade, solteira, brasileira, que ficou com escoriações na região frontal e dorso da mão direita; Candida Sampaio Lima, com 26 annos de edade, casada, brasileira, que recebeu um ferimento contuso no labio superior, e Magdalena Maria do Espirito Santo, com 70 annos de edade, brasileira, solteira, que teve algumas costellas fracturadas.

Na occasião do accidente, dizem uns que ali se achava o proprio dono do immovel, acompanhado de um joven engenheiro, ao passo que outros attribuem á impericia ao mestre de obras Domingos Passos, residente á praça Tiradentes n. 43, a quéda da parede, o qual teria fugido, quando os primeiros informantes veem nelle apenas o homem que soccorreu as victimas, que, em verdade, foram á Assistencia.

A' policia do 7º districto cumpre apurar o caso.

TENTOU MATAR-SE A GOLPES DE NAVALHA

Alfredo Gomes, trabalhador, brasileiro, com 23 annos de edade, solteiro, residente á rua Jogo da Bola, numero ignorado, resolveu acabar com a vida, pelo que, hontem, no botequim existente á rua Senador Pompeu n. 8, onde se achava, muniu-se de uma navalha e com ella golpeou o pescoço e outras partes do corpo.

Impedido, a tempo, de concluir a sua obra funesta, Alfredo foi medicado pela Assistencia e internado na Santa Casa.

A policia do 2º districto não soube qual a causa do gesto do tresloucado homem.

O raid Lisboa-Macau

A alma portugueza numa grandiosa manifestação de civismo

A revista "Portugal" desempenhando-se do honroso mandato, que lhe foi confiado pelos funccionarios do Banco Nacional Ultramarino, já convidou todas as collectividades portuguezas do Rio de Janeiro, a comparecerem á grande manifestação civica que se realizará após a chegada a Macáu dos bravos aviadores portuguezes Brito Paes e Sarmento de Beires.

Até á hora em que estamos escrevendo esta noticia já adheriram as seguintes collectividade: Gremio Republicano Portuguez, Nova Banda da Colonia Portugueza, Orfeão Portuguez, Banda Luzitana, Orfeão Portugal, Casa do Minho, Centro Musical da Colonia Portugueza, Luzitano Club e Centro Luzitano D. Nuno Alvares Pereira.

O popular Club dos Democraticos, num gesto de espontaneidade, muito para louvar, communicou a revista "Portugal" que compareceria representado pelos seus directores aos grandioso prestito civico.

Pedem-nos os nossos collegas da "Portugal" que por nosso intermedio, avisemos todas as sociedades, que por falta de tempo não tenham ainda recebido a circular-convite e, em geral toda a colonia portugueza, que todas as adhesões devem ser communicadas á redacção daquella revista á rua Theophilo Ottoni n. 162.

Um exercito negro allemão

Londres, 9 (H.) — O "Daily Mail" publica noticias de fonte allemã que revelam a existencia de um exercito negro na Allemanha, que se está preparando para a luta, segundo os methodos adoptados no exercito regular.

O jornal chama para o facto a attenção dos governos alliados e pede que se intensifique o controle sobre os armamentos allemães.

Morreu o maior armador da Grã-Bretanha

Em viagem, ao atravessar o canal de Panamá, falleceu lord Pirrie, o maior armador da Grã-Bretanha, presidente da companhia Harland & Wolff, proprietaria dos mais importantes estaleiros maritimos do Reino Unido, incluindo

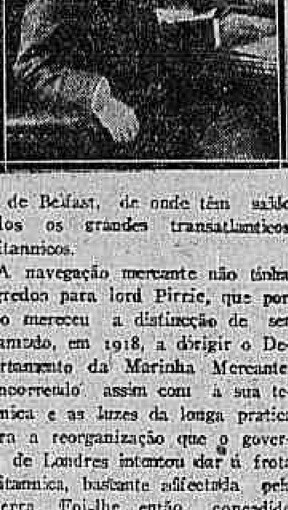

os de Belfast, de onde têm saido todos os grandes transatlanticos britannicos.

A navegação mercante não tinha segredos para lord Pirrie, que por isso mereceu a distincção de ser chamado, em 1918, a dirigir o Departamento da Marinha Mercante, concorrendo assim com a sua technica e as luzes da longa pratica para a reorganização que o governo de Londres intentou dar á frota britannica, bastante affectada pela guerra. Foi-lhe, então, concedido o titulo de visconde.

Homem de uma actividade extraordinaria, de visão larga, trabalhador que não conhecia fadigas nem obstaculos, com 77 annos de edade emprehendeu uma longa viagem, que a outro com egual peso de annos talvez não sorrisse. Nessa viagem, feita a convite da Mala Real Ingleza para visitar a America do Sul, que não conhecia, e em que encontrou a morte, esteve no Rio, justamente ha dois mezes, em Santos e Recife, portos que lhe causaram funda impressão, manifestando então a opinião do grandioso futuro reservado ao Brasil. Viajava em companhia de sua esposa.

Lord Pirrie (William James), nasceu no Canadá, em 1847, fixando residencia, muito joven, na Grã-Bretanha, onde desempenhou varios cargos de administração, como sejam os de prefeito de Belfast e de vice-reitor da Queen's University.

Belfast, 9 (A. P.) — Despacho aqui recebido communica que falleceu em viagem, na altura do canal de Panamá, o presidente da conhecida companhia de armadores Harland & Wolff, lord Pirrie.

Explosão em uma garage, que foi presa das chammas

Nos fundos da casa n. 199 da rua João Caetano, funccionava uma garage, que foi presa das chammas, que se propagaram não só a esse predio como aos de ns. 197 e 201, e ainda a duas casinhas de uma avenida que fica proxima da garage.

O empregado da garage de nome Francisco dos Santos retirava de um tambor de gazolina certa quantidade de combustivel occasião em que este explodiu.

Acudiu aos gritos de soccorro, Seraphim Moreira de Souza, proprietario do predio n. 197, que com o auxilio de mais dois empregados se entregaram ao salvamento de objectos e moveis, tendo o primeiro durante esse afanoso trabalho queimado os pés.

Pelo que apurou a policia do 14º districto, onde foi aberto inquerito, o fogo foi casual, sabendo mais a autoridade que o incendio não aproveitava a Seraphim de Souza, tambem proprietario da garage, que não estava no seguro, sendo seu prejuizo de cerca de 6:000$000.

Os prejuizos no predio na residencia particular do garagista foram grandes, tendo-se queimado, ali moveis e objectos de uso.

O sr. Lydio Augusto de Mattos, residente no predio n. 201, tambem teve prejuizos totaes, pois tudo que lhe pertencia não estava no seguro.

O Corpo de Bombeiros lutou contra a falta d'agua.

Foram detidos o dono da garage e o empregado que deu causa ao fogo.

Incendiou as vestes

A acional Alexandrina Placida da Silva, cozinheira de 29 annos, moradora no morro Visconde de Nictheroy, hontem, ali, quiz dar fim a vida, incendiando a svestes.

Com grandes queimaduras pelo corpo, Placida foi medicada pela Assistencia e, a seguir, removida para a Santa Casa.

A policia do 18º districto registrou o facto.

Os inventos nacionaes

O sr. Sebastião de Oliveira e Silva é desses homens que, á custa do proprio esforço, vão conseguindo vencer nos seus propositos.

Operario modesto, mas incansavel trabalhador, o sr. Sebastião de Oliveira e Silva tem procurado resolver alguns dos problemas que interessam seriamente a nossa industria.

Afim de julgarmos *de visu* a sua acção, pediu-nos elle visitassemos a sua officina, mostrando-nos os apparelhos de sua invenção destinados á pintura de automoveis, por processos até agora desconhecidos no Brasil.

E' na Garage S. Paulo, á Avenida da Ligação, que o sr. Oliveira e Silva tem as suas officinas. Examinamol-as, hontem, minuciosamente, acompanhando com interesse os trabalhos que ali eram feitos. Varios automoveis passavam por uma reforma radical de pintura e alguns delles pareciam ter saido de officinas européas e americanas, tão perfeito e artistico era o serviço que nelles fôra feito.

Inventor da Estufa Apollo, uma maravilha de funccionamento, que apura a seccagem em poucas horas, quando, pelo antigo processo, eram necessarios dias para isso, o sr. Sebastião de Oliveira e Silva mostrou-nos ainda varios outros apparelhos destinados á remoção da tinta velha e ao polimento das "carrosseries", apparelhos que substituem, com vantagens, o braço do homem.

Tão valiosos foram julgados os inventos do sr. Oliveira e Silva pelo Instituto Technico, que este não lhe regateou louvores, dando-lhe o diploma de seu socio benemerito e uma medalha de ouro, recompensas que muito honram o modesto e incançavel trabalhador.

Lutando com difficuldades pecuniarias, o sr. Silva não tem esmorecido nos seus emprehendimentos, vencendo todos os obstaculos que se lhe apresentam, á custa de sacrificios sem conta.

A impressão que trouxemos da nossa visita foi a melhor possivel. A pintura a fogo, dos automoveis só é possivel no Brasil, graças ao invento do sr. Oliveira e Silva e á sua estufa, devidamente patenteada, e folgamos em registrar aqui os triumphos conseguidos por um modesto operario brasileiro.

Um carroceiro atropelado

O carroceiro Benedicto Augusto, portuguez, de 41 annos, na rua Vinte e Quatro de Maio foi atropelado pelo automovel 5.625, recebendo contusões pelo corpo.

Medicado pela Assistencia, a victima recolheu-se a sua residencia, á rua Souza Barros n. 108.

Sobre o caso foi aberto inquerito na delegacia do 17º districto.

ARCHITECTURA AMERICANA E COLONIAL BRASILEIRA

Croquis e projectos a preços sem competencia. Fiscalização de obras. A. F. Cavalcanti — Architecto á rua 1º de Março, 33. Teleph. Norte 486.

MERCETHYLINA

(C 2 H 5 Hg I) — INJECÇÃO INTRA-MUSCULAR

Novo medicamento recentemente descoberto pelo Dr. Annibal Pereira, approvado pelo D. N. da Saude Publica n. 735, de 15/3/922.

Indicações: — Infecção gonococcica, aguda e chronica, e suas complicações; prostatites, orchites, cystites, affecções renaes e medullares, perturbações do apparelho genital da mulher, desordens prostaticas dos velhos, certas fórmas de neurasthenia, rheumatismo, etc.

Não admittir substituições!

Vide acima a formula chimica, privilegiada pelo governo. A Mercethylina não tem similar, é unica. Exigir a marca registrada "Mercethylina", com a divisa do Dr. A. Pereira: — "Insistir".

A' venda em drogarias e pharmacias.

Informações e litteratura a quem as pedir á S. A. MERCETHYLINA, rua Carioca n. 40, 1º andar — Rio. (15775)

No match telephonico de xadrez, promovido pelo "Correio da Manhã" entre o Club de Xadrez São Paulo e o Club de Xadrez Guanabara, os cariocas venceram por uma apreciavel differença de pontos

Os vencedores e os vencidos

A PARTIDA MAIS BRILHANTE

A representação do Club de Xadrez Guanabara. Sentados, da esquerda: Clovis Mendes de Moraes, Cauby Pulcherio, L. Vianna, Heitor Carlos, o juiz do match dr. Caldas Vianna, Lacerda Guimarães, Souza Mendes e Adolph Berger.

Foi realizado ante-hontem, como annunciamos, o esperado e interessantissimo match telephonico de xadrez, promovido pelo "Correio da Manhã", entre as representações officiaes do Club de Xadrez São Paulo e do Club de Xadrez Guanabara, desta capital. Desse encontro, que, digamos de passagem, decorreu na melhor ordem, resultou mais um brilhante triumpho para os cariocas, que, com o resultado de 5 e meio a 1 e meio pontos, venceram pela quarta vez consecutiva os seus estimados adversarios da Paulicéa.

Em São Paulo, como no Rio, e nas sédes de ambos os clubs, havia um grande interesse pela realização e pelo resultado desse quarto match telephonico de xadrez, entre os adversarios daqui e de lá, interesse, aliás, que póde ser constatado pela affluencia de amadores estranhos, que acompanharam todos os detalhes de todas as partidas.

Tal como tinhamos noticiado, foram disputadas sete partidas individuaes e simultaneas entre os adversarios cujos nomes foram publicados, excepto apenas, o dr. Barbosa de Oliveira, que por motivo de força maior não póde jogar, sendo substituido pelo capitão dr. Heitor Alberto Carlos, ex-campeão do Rio. Pelo club paulista tomaram parte todos os amadores escalados.

O match começou ás 11 e meia da manhã e terminou á 1 hora da madrugada, precisamente, graças á gentileza da Companhia Telephonica, que accedeu em prorogar o tempo combinado, por mais uma hora de luta, o que permittiu a terminação de todas as partidas, menos uma — Romano-Mendes — que será adjudicada pelo dr. Caldas Vianna, o emerito e competente juiz escolhido pelos dois clubs.

O resultado geral do match foi este: cariocas, 5 victorias, 1 empate e 1 derrota. Paulistas, 1 victoria, 1 empate e 5 derrotas, descriminado do seguinte modo:

Taboleiro n. 1 — V. T. Romano, campeão de São Paulo, contra J. de Souza Mendes Junior, campeão do Rio de Janeiro. Esta partida não foi ainda declarada terminada, tanto que vae ser adjudicada pelo dr. Caldas Vianna, mas, póde-se considerar como liquida e absoluta a victoria do dr. Souza Mendes, que no acto de suspender o jogo, ficou com a vantagem de uma peça a mais, sem nenhuma perspectiva de resistencia por parte do sr. Romano. A partida foi iniciada pelo campeão paulista com uma abertura da Partida da Dama, por inversões e de cujo inicio o jogador carioca tomou desde logo uma ligeira vantagem. Ao meio da luta o jogo estava absolutamente egual e parecia inclinar-se para nullidade, quando o sr. Romano suppondo ter encontrado uma bôa linha de ataque, fez o sacrificio de uma peça para forçar o ganho. Não tendo conseguido o que imaginou, o jogador paulista não póde tambem evitar a liquidação das peças e chegou a um final de peões eguaes, com um Bispo a menos. E' um ponto liquido para os cariocas.

Taboleiro n. 2 — Luiz Vianna, campeão do Club de Xadrez Guanabara, contra o dr. Marinho Briquet, campeão do Club de Xadrez São Paulo. A partida foi iniciada pelo sr. Vianna com um P 4 R, tendo o seu adversario escolhido o Contra Gambito Greco, variante, aliás, de livro, que consigna theoricamente, uma ligeira vantagem no jogo das pretas, conduzido pelo amador paulista. A abertura seguiu rigorosamente a theoria até ao decimo lance, momento em que o campeão do Guanabara julgou opportuno abandonar, para entrar em linhas novas, ou pelo menos estranhas ao livro, com o que, aliás, não se deu mal, conseguindo ao 12º lance uma posição de pleno desenvolvimento lance immediato, perspectivas muito accentuadas de ataque, com possibilidades de sacrificio, etc. No lance 15º, já preparado o terreno da defesa, as brancas não trepidaram em fazer o planejado sacrificio de Cavallo, convertendo em realidade as ameaças de um ataque fulminante, indefensavel e com o qual venceram a partida dez lances adeante. E' geral, em São Paulo e no Rio, que esta foi a partida mais brilhante do match.

Taboleiro n. 3 — O sr. Francisco Fiocati conduziu um Ruy Lopez que o capitão Heitor Carlos defendeu com linhas da defesa Steinitz, conseguindo ao meio da luta ganhar dois peões. O sr. Fiocati para desfazer a vantagem adquirida pelo jogador carioca, viu-se forçado a sacrificar uma peça pelos peões, com algum ataque, é verdade, mas de resultados negativos, porque, finalmente, com uma peça a mais e posição egual, o capitão Heitor Carlos reduziu o final e ganhou em 38 lances.

Taboleiro n. 4 — O jogador Cauby Pulcherio, que estreou em lutas interestaduaes, abriu a luta contra o dr. Thyerri Rezende com um P da Dama, que foi regularmente conduzido. Ganhou depois de muita luta, aproveitando a circumstancia de não ter o jogador de São Paulo tirado proveito de uma bôa opportunidade que teve de ganhar dois peões. O final desta partida está jogado com rara maestria.

Taboleiro n. 5 — Lacerda Guimarães, carioca, e Arnaldo Pedroso, paulista, empataram em 20 lances, numa partida Siciliana, proposta pelo enxadrista do Rio.

Taboleiro n. 6 — Clovis Mendes de Moraes, do Guanabara, jogou contra o dr. Cassio Ramalho da Silva, uma Partida do P. da Dama em que conservou uma accentuada vantagem de posição, habilmente explorada para o final. Prendendo o Bispo da Dama do jogador paulista, o sr. Mendes de Moraes ao cabo de 37 lances forçou o ganho de um modo simples, elegante e seguro.

Taboleiro n. 7 — Helio Penteado, paulista, em 20 lances liquidou a sua partida da Dama, admiravelmente jogada, contra o sr. Adolph Berger, do Guanabara.

Jogou sempre com energia e grande precisão, conservando desde o inicio uma bôa posição de ataque e desenvolvimento.

O SERVIÇO TELEPHONICO

Não podia ter sido melhor o serviço telephonico do match. A Companhia Telephonica primou por fornecer um serviço impeccavel, que foi, sem duvida, o grande factor do successo alcançado no encontro.

Renovamos os nossos agradecimentos ao superintendente geral da companhia, mr. C. A. Massau, e ao seu substituto, mr. E. Mortimer, não esquecendo o sr. Everlin, director da secção do Trafego, ambos amadores de xadrez, e a cujos esforços devemos o exito da nossa iniciativa.

A PARTIDA DO TABOLEIRO 1

	Brancas — V. T. Romano	Pretas — Souza Mendes
1	P 4 B D	C 3 B R
2	C 3 B R	P 3 R
3	P 3 C R	P 3 C D
4	B 2 C R	B 2 C D
5	P 3 C D(a)	B 2 R
6	P 3 D	P 4 D
7	C D 2 D	P 5 D(b)
8	B 2 C D(c)	P 4 B D
9	P 4 C D	C D 2 D
10	P x P	P x P
11	T 1 C D	D 2 B D
12	O—O	O—O
13	B 1 T D	T D 1 C D
14	D 2 B D	B 3 B D
15	T x T	T x T
16	T 1 C	T x T ch.
17	D x T	C 3 C D
18	C 3 C D	C 5 T D
19	D 1 R	B 1 D
20	P 3 R	P 4 R
21	P x P	P R x P
22	P 3 T R	R 1 B
23	C R x P?(d)	P x C
24	B x B	D x B
25	D 4 C Dch.	B 2 R
26	D 8 C Dch.	C 1 R
27	D x P	C 4 B D
28	C x P	D 3 C R
29	P 4 C R	C x P
30	D 8 T D	D 3 B R
31	D 3 B R	D x D
32	C x D	B 4 B
33	R 1 B	C x P(e)

NOTAS

Os commentarios que seguem são de autoria do dr. Souza Mendes Junior:

a) a melhor continuação para as brancas desta posição parece ser 5. P 4 D, B 5 C D x; 6. C D 2 D, etc.

b) lance excellente que augmenta a mobilidade das peças negras, embaraçando o desenvolvimento das brancas.

c) o Bispo nesta diagonal vae ficar inactivo durante toda a partida. Melhor seria procurar desenvolvel-o na diagonal 1 B D, 6 T R.

d) sacrificio incorrecto como o demonstra a continuação adoptada pelas negras.

e) com uma peça a mais, as negras devem ganhar facilmente.

Amanhã publicaremos a partida do taboleiro n. 2.

tem algumas melhoras, que se accentuaram á tarde.

Apezar disso, os medicos assistentes do estimado enfermo não consentiram que o visitassem as innumeras pessoas que accorreram á residencia da familia Caire.

FERIDAS?

Elixir de Inhame

Ap. D. N. S. P.—N. 255—17/10/914. (2011)

SE NÃO FOSSE O GUARDA NOCTURNO...

Quatro larapios tentaram levar a effeito um audacioso assalto ás casas ns. 1 e 5 da rua da Saude, para o que prepararam o terreno, tendo tido o cuidado de apagar, antes, o lampeão da rua, e quando por meio de cordas trepavam aos telhados das citadas casas, foram cercados pelos guardas nocturnos ns. 5 e 10, que os observavam á distancia, os quaes não lograram, entretanto, effectuar a prisão se não de um delles, Henrique Ramos, de 23 annos de edade, portuguez, que foi autuado no 2º districto.

DOENÇAS VENEREAS — Tratamento gratuito nos seguintes dispensarios:

Avenida Mem de Sá, 201; Hospital Pró-Matre (Só mulheres), Av. Venezuela, 150 (Cáes do Porto). Policlinica de Botafogo, rua Bambina, 141; Dispensario Viscondessa de Moraes, Avenida Pedro Ivo, 146; Posto de Prophylaxia Rural da Penha; Ambulatorio Rivadavia Corrêa, rua Flora n. 17, Engenho de Dentro e rua Paulo de Frontin, 13, das 8 ás 10 horas da manhã. (0209)

O general Tasso Fragoso victima de um accidente

Quando fazia, hontem, um exercicio de equitação, o general Tasso Fragoso, chefe do Estado-maior do Exercito, caiu da montaria, fracturando o braço direito.

Seu estado, ao que parece, não inspira maiores cuidados.

Contra sardas, pannos, rugas, cravos, espinhas e manchas da pelle.

POMADA RENY

(Ap. D. N. S. P. n. 109, — 6/11/922. (8178)

Fallecimento

Falleceu, hoje, á 1 hora, a sra. Maria de Mercês Queiroz, irmão do fallecido general Clarindo de Queiroz. O enterro realiza-se hoje, saindo o feretro da sua residencia á rua Salgado Zenha n. 80.

O dr. Aristides Caire experimentou algumas melhoras

Acha-se enfermo, ha dias, o sr. dr. Aristides Caire (filho), medico humanitario e de vasta clinica em toda a zona suburbana. O seu estado de saude que, aggravado nos ultimos dias, inquietava não só a sua familia como tambem os seus amigos e clientes, apresentou hon-

O dr. Carlos Sá chega hoje de Sergipe

A bordo do paquete nacional "Bagé", chega hoje a esta cidade o dr. Carlos Accioly de Sá, chefe do Serviço de Saneamento Rural do Estado do Rio, que fôra a Sergipe organizar serviço identico.

O "Bagé" entrará a barra ás 7 horas da manhã.

Uma mulher gravida recebe um ponta-pé no ventre!

A victima na Santa Casa

Rodolpho Alves Pinto, caixeiro do botequim existente á rua Senador Euzebio, esquina da rua Marquez de Sapucahy, onde reside, no n. 75, discutia com o companheiro de casa, em um corredor, até que chegaram a vias de facto.

E dado momento, não se sabe como, nem porque motivo, Rodolpho applicou violento ponta-pé no ventre de Maria da Gloria Conceição, com 22 annos de edade, casada, que passava pelo corredor onde se travava a luta.

Maria da Gloria que está gravida, ficou seriamente contundida, sendo recolhida á Santa Casa, depois de medicada pela Assistencia.

Rodolpho está preso no 14º districto, e diz que o facto foi casual, mas a policia vae apural-o convenientemente, ouvindo a victima e o contendor de Rodolpho, que

Correio da Manhã

ASSIGNATURAS

Brasil	Anno......	60$000
	Semestre.	35$000
Exterior	Anno......	140$000
	Semestre.	80$000

Numero avulso. . .	200 rs.
Idem no interior. .	300 rs.
Idem atrazados. . .	400 rs.

PUBLICAÇÕES
(Preço por linha)

1ª pagina	1:500$000
2ª pagina	1:200$000
3ª pagina	1:000$000
4ª pagina	1:500$000
5ª pagina	900$000
6ª pagina	800$000
7ª pagina	700$000

Annuncios e reclames commerciaes continuam de accordo com a tabella em vigor.

TELEPHONES:

Director, 1558 C. Redacção 5698 C. Administração, 37 C.

Endereço telegraphico "Corremanhã".

NOTAS ECONOMICAS

A saude das plantas

Hoje em dia, nenhum paiz póde prosperar sem a saude, nas suas plantas, ou vegetaes. Por que? — Porque, como a saude é o principal, na vida do homem, assim, tambem, o é na vida do vegetal. Como a saude é o principal, no irracional, da mesma sorte o é no vegetal. Assim, a primeira condição, para um homem, um boi, um carneiro, etc., darem de si — produzirem — é a saude. E' a condição das condições! De egual maneira, no milho, no algodão, no trigo, no cacáo, na batata, no arroz, nas roseiras, no feijão, nas hortaliças, nas fruteiras, nas forragens, etc. Não ha só uma medicina, para o homem e para o animal de intelligencia limitada. Ha, tambem, uma medicina para as plantas. E' a medicina vegetal. Como se formula, como se dá remedio, como se pratica a prophylaxia e a cirurgia, com vistas á vida animal, no homem e no irracional — passam-se as mesmas coisas, quanto á vida vegetal. Se o homem e o irracional são sujeitos a enfermidades e a doenças, as plantas não fogem a semelhantes fragilidades. Estão no mesmo pé de egualdade. Têm as suas doenças, são susceptiveis de novas doenças. Transmittem-n'as e recebem. Tal qual na vida animal. Ora, isso, que sempre foi assim, attingiu, presentemente, as maiores proporções. Centuplicou-se. O homem e o irracional internacionalizam-se, cosmopolitizam-se, por si mesmos, adaptando-se a meios estranhos. Quando não por si mesmos, por suas obras, por seus accessorios, por vias indirectas. Não vivem mais isolados, nos paizes de origem, nas suas zonas matrizes. Movem-se. Buscam outros paizes, fazendo o *raid* de circulação de toda terra. E' o que exigem as nossas condições de vida, que é a permuta, que é a curiosidade pragmatica, que é a troca de serviços. Segue-se, dahi, o que? — Que os paizes, de per si, procuraram defender, mais do que nunca, a sua saude, na vida animal. Já não têm a cuidar só das doenças communs aos limites territoriaes. A sua acção estendeu-se. Tem que prever os germens de doenças estranhas ao meio, importadas. O que acontece com a vida animal, acontece, com mais razão, pelo que foi dito acima, com a vida vegetal. Pelo menos, de certo ponto, pois é mais facil reconhecer, fere mais aos sentidos uma doença, em um animal, seja homem ou sub-homem, do que em um vegetal, seja uma planta ou semente. Segue, dahi, o que? — Que todo paiz, bem organizado, tem estabelecido os seus serviços de defesa á vida vegetal. Isso não só internamente, mas externamente, no sentido de evitar o contagio de qualquer doença, a introducção de qualquer praga, no territorio nacional. Mesmo com toda essa precaução, essa politica preventiva, os prejuizos, por vezes, são extraordinarios. E' de imaginar o que não serão, quando o senso de previdencia não foi creado, não possue os seus imperativos.

O "BROCA", NO CAFÉ

Nada como a brutalidade de um facto para nos convencer da verdade, para nos fazer sentir as coisas. Infelizmente, surge, no momento, um facto, que nos colloca na situação de comprehender a summa importancia dá — saude vegetal — queiramos ou não. Este facto é um parasita, denominado, vulgarmente, *broca*, nos cafesaes paulistas. De onde veiu tal parasita, qual a sua origem? — Ponhamos de lado esse aspecto da questão, comquanto não seja despiciendo. Consideremos, tão somente, o facto, nas suas consequencias possiveis. Com effeito, até bem pouco tempo, os cafesaes nacionaes estavam livres de qualquer doença. Na ordem vegetal, suppunhamos que fosse o café o menos precario a qualquer eventualidade desse genero. A logica das probabilidades, a respeito, era optimista. Assim, a possibilidade de uma doença, nos cafesaes, em comparação ao resto das plantas economicas, apparecia-nos como uma coisa vaga, na esphera de um scepticismo pratico. Pelo menos, era esse, tal qual, o modo de ver dos que viviam afastados das zonas de producção cafeeira, no paiz. E, hoje, que é que vemos? — Vemos que o café não é tão intangivel. Não é de massa differente dos demais vegetaes. Está sujeito ás doenças, como os seus irmãos, na vegetalidade. Assim, o café encontra-se atacado por um parasita. Portanto, contém em si — o germem — que poderá arruinal-o, por completo, na economia nacional. Virtualmente, a verdade é esta. Pois o fóco do *morbus* existe, está consignado, é apontado em S. Paulo. Bem. Para effeito de argumentação, imaginemos que, por summa desgraça nossa, o *broca*, ou a praga em apreço, invadisse os cafesaes nacionaes. Que aconteceria? — Aconteceria isto, que é o *nec plus ultra* da infelicidade, para o homem, tomado em particular: — perder a fortuna, depois dos 50 (cincoenta) annos. Não se póde suppôr situação psychologica mais indesejavel, mais difficil, o que é objecto, até, de exemplos, por parte de especialistas. Pois bem. Mudemos os papeis, e o que se daria, nacionalmente, ou para todo Brasil, com a ruina dos cafesaes, pelo *broca*. Como assim? — E' claro. Ao que se sabe, o café é o nosso principal producto de troca internacional. E' o que indica o seu valor, que é o que domina o productor, em geral, fazendo que a massa, em volume, de producção, tome um aspecto secundario, na sua actividade. Ora, o café, nos 100 % da nossa exportação, figura com 50 %, mais ou menos. Para se ver isso melhor, eis a sua posição, no activo da nossa balança commercial, no ultimo anno, comparadamente a todos os outros nossos productos, juntos:

Em papel moeda	*Contos de réis*
Café	2.124.628
Outros productos . .	1.172.405
Total	3.297.033
Em ouro	£ 1,000
Café	44.242
Outros productos . . .	28.942
Total	73.184

Desta sorte, colloquemos materialmente — em um prato de uma balança, o ouro proveniente do café, que exportamos. E, no outro prato da mesma balança, o ouro proveniente dos demais productos, que exportamos, como algodão, carne, cacáo, assucar, borracha, etc. O prato da balança, em que está o ouro da exportação do café, pesará mais. Posto isto, é de vêr o que significa a devastação dos cafezaes nacionaes pelo *broca*. Seria a ruina, mas ruina, sem figura, do paiz. Equivaleria á devastação dos demais productos vegetaes — todos, á uma — por uma praga geral. Economicamente, o paiz tornava-se hemiplegico. Do ponto de vista do activo commercial, quanto á exportação, a devastação do café, por uma praga, é peor até que a devastação de todos os outros productos vegetaes, juntos. E' questão de comprehensão, de realismo mental, de fugir de sympathias e sentimentos, como de um demonio. Numa palavra, de pegar a situação, com uma brutalidade de garanhão, tal qual ella é. Assim, que vemos? — Vemos que, nas nossas trocas internacionaes, o café tem unidade de actuação, no cambio, pelo rithmo das operações. Trata-se de um unico producto, com unidade de commando, penetrando pela sua massa, systematicamente e em linha, nos mercados. Ao passo que os demais productos nacionaes, não. Juntos, equivalem ao café. Mas não têm unidade de actuação. A diversidade de commando, para repetir a imagem acima, está na propria natureza dos maximos, pela sua diversidade de uso, de gasto, de consumo. Não sei se me faço comprehender, apezar da claro-mania destas notas. Quero dizer o seguinte: commerciando com o estrangeiro, nós lhe vendemos café, segundo as safras, em determinados tempo e época. Isso de modo relativo, já se vê. Por outro lado, lhe vendemos dezenas de productos, a espaços, segundo as safras de cada um. Ora, se eu tenho vinte bois para vender, annualmente. Mas com esta circumstancia: só posso vender 10 de uma vez e os outros dez de diversas vezes. E' claro, portanto, que, nas minhas transacções, o dinheiro, que eu receber, pelos 10 bois, vendidos de uma vez, tem mais actuação, do que o dinheiro, que eu receber, pelos outros dez bois, vendidos, a espaço, de diversas vezes. Eis, pois, a significação do café, na economia nacional. Logo, nós estamos ameaçados no que possuimos de mais precioso. E' logico. Estamos, virtualmente, em presença de um perigo, como nunca teve o Brasil. A ruina de nossa industria cafeeira seria egual á ruina da Allemanha, pela guerra. Perderiamos o maior padrão de gloria e de realidades, a actividade que já deu maior nome ao Brasil — a sua lavoura de café. Pois não se póde, no momento, conceber maior desastre, para o paiz, do que a destruição dos seus cafezaes. Nem uma invasão estrangeira, que aliás, é de regra fazer-se com faro economico, como base, como motivo a outras explicações, na geração de semelhantes phenomenos. E não ha, aqui, nenhuma imaginação. As complexidades da vida não se apresentam de pancada. O improviso é do homem e não da natureza, que não se atropella, para chegar aos seus fins. Nella, as causas simples geram as causas complexas. E' o que se depara com o café em São Paulo. Ali, ha um fóco, onde domina o *broca*, cuja propagação está dentro dos limites das coisas possiveis. Que resultará dahi? — Penso que o flagello, que nos ameaça, será extincto, será dominado. Em outro qualquer Estado da Federação, semelhante affirmação seria perigosa. Em São Paulo, não. E' o que mostra a experiencia. Ha coisa de poucos annos, de dois, mais ou menos, surgiu a peste bovina, ou que outro nome tenha, em S. Paulo. Os mercados internacionaes tomaram, como convinha, as suas precauções. Preveniram-se. Os prejuizos não foram pequenos, para nossa exportação. Tudo padeceu:, couros, pelles, sebo, etc. Chegou-se a pensar e a dizer, no estrangeiro, que o mal não seria dominado, assim como se pensava. Pois bem. Em um espaço de tempo — como muito poucos paizes civilizados o fariam — o Estado de S. Paulo extinguiu, anniquilou, destruiu a doença, que atacou os nossos rebanhos. Fez isso em muito menor tempo do que pensavam — entendidos, nessa questão. Surprehendeu. Não se trata, aqui, de patriotada. Trata-se, sim, de um facto — de um facto, de hontem. E um facto é uma verdade, tanto para um amigo como para um inimigo, tanto para o diabo como para um santo. Assim, apezar da gravidade que nos ameaça, só temos razões para esperar que a doença dos cafesaes seja extincta, nos seus fócos limitados. Dahi, não passará. E não passará porque o paulista é o homem que pensa melhor, no Brasil. Tem uma maneira de agir sua. E quem pensa bem é rei. Tudo a elle se curva. Transforma os fracassos em victoria. Traz um halo na cabeça, não proveniente dos preconceitos, mas das idéas justas, que fazem a vida justa. E' o que observamos, em S. Paulo — terra onde o brasileiro se sente duas vezes brasileiro. Ahi está o Brasil do futuro, como precursor dos irmãos na Federação, pelo novo espirito de empresa, pela super-acção, pelo arrojo e concepção das coisas, nos bons e máos dias. Descansemos. O *Broca* é no café. O paulista é um homem que não tem *broca*, na cabeça. Na vida, tudo depende disso, não passando o mais de consequencia. Quem sabe pensar sabe realizar.

DEFESA SANITARIA VEGETAL

Eleito presidente da Republica, o dr. Rodrigues Alves convidou para ministro da Agricultura o dr. Padua Salles. Mas, como é da historia de hontem, o governo do dr. Rodrigues Alves deu, logo em começo, na interinidade do dr. Delfim Moreira, vice-presidente da Republica. Ora, o dr. Padua Salles, no plano de gestão que trazia, incluia, naturalmente, a organização do Serviço de Defesa Sanitaria Vegetal. Mas o sr. Padua Salles, como toda gente sabe, é sobretudo, um homem honesto, em todo sentido da palavra. E' honesto em questão de dinheiro, de processos, de acção. Além de homem preparado, viajado e educado, é posuidor de um valente bom senso. Nada tem de espectaculoso. Assim, elle não achou sensato, e não era, emprehender um plano de governo, no Ministerio da Agricultura, quando se faziam as eleições, para o novo presidente da Republica, havia agitação no paiz. Se outros não seguiram tal regra, isso é outra questão. O facto é que nenhum administrador póde emprehender nenhuma organização, no espaço de alguns mezes. Não é sério, não é de temperamento honesto, quando, no caso, se ignoravam até as idéas do governo a vir. E a prova disso, é que o governo subsequente, nos seus serviços, não incluiu o Serviço de Defesa Sanitaria Vegetal. Ficamos no que estavamos, isto é, com defesa interna, mas sem organização, ou precauções, contra as doenças, vindas de fóra. Tal serviço foi regulamentado, agora, pelo dr. Miguel Calmon, de que, já tratei, nessas notas. Eis porque o dr. Padua Salles, sob Delfim Moreira, não creou o Serviço de Defesa Sanitaria Vegetal. Elle é um homem que tem habitos de trabalho. Como tal, preoccupa-se, na sua actividade, mais com as obras a realizar do que com a sua pessoa. Não poderia, assim, agir no escuro, sem segurança do espirito de continuidade nas iniciativas que tomasse. E' do que posso dar testemunho pessoal, de perto, por motivos sabidos. Conheço-lhe as idéas, a maneira de actuar calma, mas effectiva. E' um homem com quem se póde conviver annos, mas de quem não se perde o respeito. E se falo, assim, não é para agradar, mas por um cumprimento de dever, já que o seu nome veiu á baila, nessa questão. Afinal, o Serviço de Vigilancia Sanitaria Vegetal está creado. Todo vegetal, ou semente, entrados no paiz, é objecto de inspecção, de fiscalização. Pela demora na sua regulamentação, o seu trabalho é duplo. Em summa, a importancia desse serviço é tamanha que merece que se volte a elle. Nesse sentido, recebi até alguns dados novos, dos quaes não me posso occupar, agora. Enviou-m'os o dr. Magarinos Torres, funccionario que presta sua mocidade e intelligencia á Defesa Sanitaria Vegetal.

Mario Guedes

Topicos & Noticias

O tempo

BOLETIM DA DIRECTORIA DE METEOROLOGIA

Previsões para o periodo de 6 horas da tarde de hontem até 6 horas da tarde de hoje:

Districto Federal e Nictheroy — Tempo: máo, com chuvas prolongadas. Temperatura: em declinio accentuado.

Ventos: do quadrante sul, frescos.

Estado do Rio — Tempo: littoral e serra — máo, com chuvas prolongadas; centro, oéste e léste — ameaçador, com chuvas.

Temperatura: em declinio accentuado.

Tendencia geral do tempo após 6 horas da tarde de hoje: melhorar.

Estados do sul — O tempo instabilizar-se-á novamente no Rio Grande com passageiras trovoadas. Bom em Santa Catharina e Paraná, e chuvoso no Estado de São Paulo. A temperatura, embora baixa á noite, elevar-se-á no Rio Grande nas 24 horas. Temperaturas baixas nos demais Estados, com geadas ainda possiveis em São Paulo, Rio Grande, ainda sujeito a geadas. Ventos: variaveis no Rio Grande e dos quadrantes sul e léste nos demais Estados.

Ondas de frio — Conforme foi hontem previsto a onda de frio que ha dias acompanhamos attingiu os Estados de Santa Catharina, Paraná, devendo proseguir na sua marcha para nordeste, mais enfraquecida em razão de profunda modificação da pressão atmospherica reinante.

Carne

Para a carne bovina, posta em consumo hoje, nesta capital, foi affixado hontem, no Entreposto de S. Diogo, o preço de 1$120, devendo ser cobrado ao publico o maximo de 1$420.

Vitella, 1$600; porco, 2$900, e carneiros ou cabritos, 3$500.

Correio

Essa repartição expede malas, hoje, pelos seguintes vapores:

"Commandante Alcidio", para Santos e mais portos do sul; "Formose" e "H. Glen", para Rio da Prata; "Itaituba", para Ilho, Bahia e Aracajú.

Amanhã:

"Desna", para Lisboa, Vigo e Liverpool; "Santarém", para Bahia.

Depois de amanhã:

"Affonso Penna", para Santos, Paranaguá, S. Francisco, Rio Grande e Montevidéo.

Todo o esforço da politica mineira está sendo feito, agora, no sentido da confraternização. A sua tactica é, neste momento, a das familias na imminencia de perder uma grande fortuna.

Apparece, de quando em quando, nos cinemas, um "film" americano, em que um tio, senhor de grandes haveres, resolve deixar os seus bens a uns sobrinhos do Massachusets ou do Arizona. Para que estes tenham direito á herança, faz-se mistér, porém, que abandonem a existencia de discordias em que vivem, e que fraternizem, vivendo como verdadeiros amigos. Nada de lutas, de intrigas, de animosidades. Se não viverem de novo como irmãos, sob a protecção familiar da antiga fazenda paterna, a fortuna do tio passará a outros, a estranhos, que, por isso mesmo, vão fazer o possivel para que os primeiros herdeiros continuem brigando.

A herança dos sobrinhos mineiros é, neste momento, a presidencia da Republica, na succesão do sr. Arthur Bernardes. Com os olhos nella, começaram os politicos de Minas a sua unificação, chamando para um dos primeiros postos o sr. Antonio Carlos, ameaçado de excommunhão no principio do quadriennio. E como se precise continuar essa politica, afim de que, pelas divergencias da familia, a herança não passe aos paulistas, foi indicado, agora, para a deputação federal, o sr. José Braz, filho do sr. Wenceslão, cuja solidariedade se torna indispensavel, hoje, áquelles que, ha um anno, o afastavam soberbamente das altas deliberações no seio do P. R. M.

Apanhará, porém, a familia, mesmo assim, a herança do tio? Acreditarão os juizes do caso nessa pacificação provisoria, feita, apenas, pelo interesse, para apanhar a fortuna que lhe está escapando das mãos?

Foi inaugurada sabbado ultimo, no Madison Square Park, em Nova York, a "Luz Perpetua", fóco votivo, estrella de fogo consagrada á memoria dos mortos da guerra.

Installada para ficar permanentemente accesa, essa luz estellar constituirá, para os americanos, um monumento de dôr e de saudade. Ao vel-o, lembrar-se-ão as mães, as esposas, as irmãs, do filho, do esposo, do irmão perdido na grande voragem. Em torno daquella claridade intensa, voejarão, como mariposas, como borboletas nocturnas, as almas dos soldados mortos. Abandonando a noite do tumulo, as paragens frias e silenciosas onde se refugiaram com a morte, virão ellas aquecer-se, banhar-se de claridade, no seio, mesmo, da metropole em que viveram.

Essa luz votiva não deve ser, entretanto, uma simples rememoradora de saudades tristes. Deve ser, tambem, e sobretudo, um grito de fogo na alma dos homens, pedindo-lhes que trabalhem, todos, pela paz da humanidade. Que, ao vel-a brilhar, cada um, recordando-se das calamidades da guerra, dos effeitos da hecatombe formidavel, se desarme dos seus odios, dos seus rancores, das mas ambições criminosas.

Marchava Constantino para dar combate a Maxencio, quando lhe appareceu no céo, cercada de fogo, como uma grande estrella, a Cruz em que morreu o filho de Deus. "In hoc signo vinces", era a legenda luminosa da apparição.

Que a "Luz Perpetua" do Madison Square Park, de Nova York, seja para a humanidade nova o que foi a Cruz para o primeiro imperador christão. Meditem os homens á claridade dessa estrella, e a paz reinará sobre a terra.

Com esse signal, elles, tambem, vencerão...

A lei de imprensa, redigida confusamente e votada entre a espada e a parede, começa a patentear as suas qualidades de trabalho mal feito. Ao manuseal-a, o interessado fica indeciso, sem saber, ao certo, se lhe cabe prender alguem ou se acabará, elle proprio, na cadeia.

O artigo que se refere a offensas ao presidente da Republica, e o que allude ao respeito devido aos chefes de Estado estrangeiros, são, mesmo, de tal ordem que estão reclamando, a todo o instante, interpretações especiaes.

Não ha muito tempo, foi um vespertino carioca chamado á barra dos tribunaes pelo embaixador Conty, por haver commentado uma ordem do dia do Serviço de Aviação, em que o respectivo commandante accusava alguns sargentos francezes de um desastre de que resultou a morte de um aviador brasileiro. Offendidos pelo commentario, os sargentos queriam processar o vespertino; queriam, porém, que o processo fosse considerado de caracter diplomatico, isto é, como se a offensa fosse feita ao proprio governo francez.

Agora, é um jornal de S. Paulo, a "Folha da Noite", que é accusado como incurso na mesma pena — offensa a chefe de Estado estrangeiro — por haver criticado o fascismo.

Não é de crer, absolutamente, que os embaixadores da França e da Italia tenham má vontade á imprensa brasileira, a ponto de quererem privar-a de um direito que não é recusado a nenhuma imprensa do mundo. Ahi estão, como prova, o modo por que os jornaes francezes se referem ao fascismo, e a maneira por que, na Italia, se commenta a politica externa da França.

O mal não está, sem duvida, nos sentimentos dos representantes desses paizes, tratados sempre fraternalmente por nós; está na lei infame, que, fazendo-nos escravos dos potentados indigenas, offerece ainda o nosso lombo ao rebenque impiedoso dos hospedes.

Os nossos estadistas, que estão agora aprendendo a governar com a Inglaterra, não se devem esquecer de lançar suas vistas para o orçamento annual, elaborado na Grã-Bretanha, sob os auspicios do partido trabalhista, que tomou conta do poder na pessoa do primeiro ministro Ramsay Mac Donald. Ha ensinamentos preciosos ali.

A primeira coisa digna de ser tomada em consideração é o facto de ser a receita superior á despesa. Emquanto aquella foi orçada em 794 milhões de libras, a despesa, conforme as estimativas, não irá além de 790 milhões de libras, havendo, pois, a favor do erario publico, um saldo de quatro milhões. E esse saldo seria ainda muito maior se os impostos não tivessem sido reduzidos, como foram, em vista da receita prevista satisfazer de sobra as despesas.

Realmente, tomando como ponto de partida os impostos do ultimo anno, o chanceller do Thesouro calculou a receita em 828 milhões de libras. Computadas as despesas em 790 milhões de libras, teria o Thesouro um saldo de 38 milhões. Essa previsão auspiciosa determinou a reducção dos impostos, em sommas equivalentes a 34 milhões de libras, do que resultou ficar o saldo reduzido aos quatro milhões acima referidos.

Feliz paiz a Inglaterra, onde os orçamentos accusam saldos! Mais venturosa é ainda ella por ter estadistas capazes de comprehender o alcance economico e social da reducção dos tributos do povo!

Deveriamos edificar-nos nesse exemplo. Nunca nos benzemos com saldos, e se algum dia nos succedesse esse milagre, os nossos homens publicos seriam capazes de tudo, excepto de reduzir impostos. Se com *deficits* successivos somos a terra das realizações, o que não succederia se algum dia Deus nos mandasse um pequeno *superavit*!

Lição de historia

Na aula de Historia do Brasil, em um dos bons collegios desta capital, o professor fez a um alumno a seguinte pergunta:

— Conhece algum facto notavel do governo do sr. Epitacio Pessoa?

E o garoto, sem hesitar:

— Conheço: o collar...

Não conseguimos saber que nota obteve o alumno.

O melhor serviço que poderiamos prestar ás camadas populares, aquellas que mais precisam do apoio do Estado, seria a construcção de hospitaes e escolas. No entanto, ninguem se lembrou, ainda, de cumprir esse elementarissimo dever. O que se vê é o seguinte: quando os cofres municipaes estão cheios, derrama-se o seu dinheiro na execução de obras sumptuosas. Nem uma escola faz a Prefeitura, que além disso é talvez a unica municipalidade do mundo que não dispõe de um hospital de assistencia, quando a de Buenos Aires sustenta seis! O projectado hospital de prompto soccorro é um esboço; anda muito longe das obrigações que competem á administração da cidade em materia de assistencia.

Para mostrar o desvelo da Prefeitura pelas escolas onde se ministra instrucção primaria aos pobres basta este episodio: o dr. Gastão Guimarães, da Assistencia Publica, não quiz receber umas moringas que o Almoxarifado lhe mandou, considerando-as indignas dos funccionarios da Assistencia. Que destino lhes deram? Mandaram-nas para as escolas publicas.

"Flôr Fina" cigarros mistura, em maços e carteiras — Lopes Sá & Cia. Rua Santo Antonio, 519. (6610)

A LIÇÃO DOS FACTOS

Para aquilatar das boas intenções do governo, na promettida solução da nossa crise financeira, não bastam as palavras sentenciosas da proposta orçamentaria, com aquellas idéas de severa economia, de onde nasceram os "Geddes"... Não será mais um engôdo? que desmando inedito não preparará o seu advento através do disfarce desses batedores?

Demoremos a vista sobre os factos antecedentes, colhendo a lição que das circumstancias de cada um delles resalta. Já o anno passado o governo se dirigira ao Congresso, ao propôr-lhe o orçamento vigorante neste exercicio, encarecendo-lhe uma politica de irreductivel parcimonia na despesa publica. Quasi os mesmos termos usados agora, acompanhados, talvez, da mesma falta de sinceridade na ordem dos conceitos emittidos. Com surpresa geral e, logo, com os applausos ingenuos da galeria, annunciava-se por mil cornetins o prodigio que só o regimen bernardesco lograria: o equilibrio orçamentario quasi absoluto. Passaram-se os primeiros momentos da credulidade deslumbrada e a propria administração teve que bater ás portas da Camara para a confissão do embuste. O equilibrio da proposta era um conto do vigario, alcançado á custa da diminuição propositada da maioria das verbas. Feitas as emendas fataes, tudo se desmoronou. Viu-se, então, até que ponto chegava a hypocrisia official.

Não faremos ao governo, sob cuja responsabilidade completa se elaborou o orçamento do anno passado, a injustiça de attribuir-lhe a creação das necessidades a que se attendeu com as verbas repostas nas cifras definitivas da lei. Mas o caso reflecte um signal psychologico de inconfundivel significação, accentuada depois por innumeros episodios. E' que a palavra official, nestes tempos, não exprime nem a verdade dos factos, nem sequer os propositos de quem as profere; parece antes que não serve senão para traduzir o contrario do seu sentido lexico e dos seus aspectos moraes. Verificámos posteriormente que, dispondo do Congresso, a administração permittiu e endossou a obra do orçamento actual, aleijão de *deficit* identico aos anteriores, espelho concentrico da mesma anarchia financeira que a proposta malsinava.

Merecerão fé as explanações doutrinarias da nova proposta? De animo sereno, observemos os factos... Convocando os "Geddes", o governo quiz mostrar á galeria que está disposto a um trabalho de seriedade. Mas foi esse governo que, ainda este anno, ainda ha pouco, metteu a hombros varias reformas, com importante accrescimo de encargos para os cofres publicos. Fixemos, por exemplo, a reforma judiciaria, de que resultaram, a par dos onus creados ao Thesouro, a desordem dos serviços forenses na justiça do Districto, empregos inuteis distribuidos á feição de premios politicos, em summa, a complicação inopportuna, inepta e dispendiosa de um apparelho cujas falhas, que explicariam em outra época e de outro modo a reorganização, se acham aggravadas. As reformas subrepticias do Itamaraty e as do Ministerio da Fazenda, a bem dizer, quotidianas, embora a insignificancia das parcellas isoladas, despem, tambem, de autoridade o poder que, conscio da crise financeira do paiz, as pratica indifferentemente e vem, em seguida, blasonar zelos e cuidados. Bello programma de economia! Mas — o exemplo parte sempre do alto — a verba do Cattete quasi que dobrou, nas duas leis orçamentarias de 1923 e 1924, organizadas, uma em parte e outra integralmente, sob as luzes dos Messias de hoje...

A commissão dos "Geddes" ficou incumbida da razoira — theorica. Vae lembrar ao governo, que lhe deu a tarefa, o superfluo dos serviços do paiz, escapo á objectiva dos que administram, mas não dos que olham pelo lado de fóra, sem elementos de observação precipuos. E o Congresso?... O Congresso, escravizado ao executivo para as empresas mais mesquinhas da vindicta politica, não lhe cumpriria as ordens, no interesse do bem publico? E por que a administração, unica habilitada a expôr as verdadeiras necessidades do Estado, não obriga o Congresso a exercer contra as patotas e prodigalidades orçamentarias devotamento egual ao com que, escravo e mesquinho, rasga diplomas? A iniciativa ingleza macaqueada por Jeca alcançou lá os melhores resultados, mas não se circumscreveu ao *abc* do problema orçamentario, para aprofundar todas as possibilidades e impossibilidades da economia do paiz. Frutificou sobretudo, numa terra onde a palavra dos administradores e o sentimento dos demais responsaveis pela causa nacional collimam objectivos patrioticos, ao redor dos quaes os homens se entendem e associam. Na ansia de imitar (que não imitemos o inglez apenas para elle ver e nos proporcionar o emprestimo que negociamos), não teria sido mais sensato que começassemos por imitar a clarividencia britannica, quando, mal saida a nação dos terriveis tormentos e dos phantasticos encargos da guerra, o seu impulso inicial foi livrar-se das emissões de papel-moeda que se vira constrangida a fazer?

Não ha idéa boa, nem programma conveniente, por mais sympathicas que as exteriorizações pareçam, se quem os levanta não nutre a menor vontade de pratical-os, mas visa, só e só, desviar a attenção do povo, victima da falta de patriotismo dos governantes, dos crimes que se commettem, a toda hora, contra as instituições, desarvoradas, assaltadas e desprotegidas.

O bom senso inglez conseguiu, sim, um milagre. Mas não se encontra o bom senso entre os que governam o Brasil.

Da "Folha do Povo", que se publica em Victoria, edição de 3 do corrente, num pé de columna, encontrámos a seguinte noticia:

"*Tentativa de homicidio* — Hoje, pela manhã, na rua do Commercio, foram os transeuntes despertados por uma detonação saida das immediações do hotel Internacional.

Accorrendo ao local varias pessoas verificaram tratar-se de delicto perpetrado por Paulo Pessoa contra Nelson de Bustamante, que se achava baleado, tendo a amparal-o populares presentes, no momento, os quaes, o conduziram á pharmacia Popular, onde recebeu os primeiros soccorros medicos, prestados pelo dr. Silvino Faria.

O aggressor, que se serviu de uma pistola Browning para alvejar a sua victima, foi preso em flagrante pelo agente Francisco Varejão e conduzido ao Posto Policial."

O criminoso é sobrinho do novo Aguia de Haya. Mais um para honrar as tradições...

O suborno nas eleições foi elevado nos Estados Unidos á altura de uma instituição.

Um dos nossos escriptores, membro da Academia, tem um "elogio do suborno", em que faz ironicamente a apologia dessa arma nas lutas politicas. "Os romanos — escreve elle — experientes e sabios, não condemnaram, jámais, o suborno. Foi com elle, curvando a peso de ouro as simpathias do povo, que Cesar subiu ao Consulado, e, do Consulado, á dictadura. Esporeado pela sua ambição insaciavel, lançou o heroe das Gallias, um dia, a sua candidatura á cadeira de consul. Para vencer, era preciso, porém, dinheiro. Cesar correu a Liceio, candidato opulentissimo, e ligou o seu nome ao delle. Informado de que o ouro de Liceio estava corrompendo o povo, o Senado alarmou-se; e, para neutralizar esse veneno da vontade popular, lançou em campo a candidatura de Bibulo, amparado, abertamente, pelo Thesouro da nação. Examinando essa intervenção do ouro do Estado, subornando o povo, Catão achou que o Senado procedera honradamente, recorrendo a esse processo venal quando elle se tornara indispensavel á segurança da Republica."

Essa lição do romano foi aproveitada, parece, não ha muito tempo, no Brasil. Onde ha Catões, ha, sempre, desses recursos. Os americanos não se conformam, porém, abertamente, com esses processos. Considerado crime, e, como tal, inscripto no Codigo, o suborno é, ali, fiscalizado pelo Congresso, afim de que não seja posto em pratica de modo escandaloso. Cada partido tem a sua caixa, e é a escripturação desta que os senadores examinam.

E' natural, entretanto, esse cuidado. O dinheiro a ser gasto é delles, politicos. Se fosse dos Thesouros estaduaes, como aqui, quem é que se importaria com isso?

A campanha contra a tuberculose, por meio da propaganda desenvolvida entre as classes populares, será de resultados proveitosos, no sentido de habilitar o povo a comprehender a importancia da prophylaxia. Foi com esse louvavel intuito, provavelmente, que o Departamento de Saude, agindo de combinação com a iniciativa particular, inaugurou as conferencias nos meios operarios, realizadas por delegados especiaes.

O problema requer, porém, uma acção mais pratica e — por que não escrevermos? — mais humanitaria. A medida que mais se impõe é a hospitalização dos tuberculosos pobres, muitos dos quaes se arrastam pelas ruas da cidade, percorrem os dispensarios, recebendo apenas mera assistencia.

Quando já não se podem mais ter em pé, vencidos pela terrivel enfermidade, batem á porta da Santa Casa e raramente são recolhidos. Pelo contrario: a regra geral é serem deshumanamente recusados. A iniciativa tomada pela Sociedade de Protecção aos Tuberculosos não poderá deixar de encontrar, por isso, da parte da população carioca, o amparo que os seus propositos altruisticos inspiram.

A cruzada visa a fundação de um sanatorio, onde sejam internados e convenientemente tratados os tuberculosos sem recursos, importa escrever, a maioria dos enfermos dessa molestia, cuja devastação é semanalmente evidenciada pelo boletim da demographia sanitaria.

Ha por ahi um ardente desejo de fazer economia. Nos circulos officiaes, é o unico assumpto. Entretanto, quem abrir o jornal do governo, ha de encontrar, por baixo uns dos outros, decretos e decretos abrindo creditos de milhares de contos, para isto e para aquillo.

Ainda ha poucos dias, mandava-se dar alguns mil contos para a construcção de uma estrada de ferro de Alagôa Grande á Parahyba, no Estado que tem este nome.

Essa estrada, porém, é de uma inutilidade flagrante. Ella devia ser construida da primeira localidade á Campina Grande e não á Parahyba. O trecho a percorrer seria muito menor e o effeito, sob o ponto de vista do transporte, seria perfeitamente egual. E, se assim se tivesse feito, a economia para o Thesouro attingiria a uma somma apreciavel, pois a estrada está sendo construida por sobre um terreno verdadeiramente improprio, bastando citar o facto de ser obrigado a atravessar a serra da Borborema!

Mas isso é coisa do governo passado.

A razão que se allegou, para essa enorme sangria ao Thesouro, foi a necessidade de se desviar a producção da zona de Alagôa Grande para a Parahyba. Ella estava sendo feita para Pernambuco, via Campina Grande.

Para se conseguir aquelle desvio, malbaratou-se o dinheiro da nação.

Nada se conseguirá, em virtude da grande despesa de que será aggravada, para o transporte na tal estrada, a producção de Alagôa Grande. Ella ha de continuar a seguir, naturalmente, para o Recife.

Com vistas ao "Geddes Committee"...

Recebemos hontem da Estação de Assistencia e Prophylaxia Militar:

"Sr. redactor — Muito grato ficarei a s. s. se quizer ter a bondade de declarar que a local do "Correio da Manhã" de hontem, 8, com relação a um "carro Ford, pintado de amarello e com uma cruz vermelha", não se refere a nenhum dos carros desta Estação.

Os carros deste estabelecimento, que todos têm a mesma cruz vermelha, são pintados de branco e só vão á rua em objecto de serviço e guarnecidos por pessoal sob a minha immediata fiscalização.

Esta declaração tem o unico fim de evitar duvidas que poderiam prejudicar o bom nome do estabelecimento que dirijo — a Estação de Assistencia e Prophylaxia Militar. Muito agradecido. — Dr. *J. P. Rebello Pessana*, major, director."

EVITAE SEMPRE *que vossos filhos bebam agua sem ser filtrada e podereis obter um superior filtro na CASA AMERICA E JAPÃO — Ouvidor, 74.* (9971)

O novo ministro de Portugal em Roma

Lisboa, 9 (H.) — Confirma-se a noticia de que o sr. Augusto de Castro, actual ministro de Portugal em Londres, irá occupar a legação junto ao Vaticano.

HOJE 30:000$000 INTEIRO, 1$600 Loteria do E. do Rio (10841)

Está por terminar a liquidação que a CASA LEIVAS, 9 Ourives, vem fazendo do seu stock de chapéos finos com o abatimento real de 20 % (10850)

ASMARIOL
Especifico contra a Asthma, Bronchites chronicas e Tosse. (7332)

Soros Hormonicos do Dr. Aché
(Sexos separados)
APP. PELO DEP. NAC. DA SAUDE PUBLICA.
A ALMA ESTA NO SANGUE — EMPEBOLEES
(Marca registrada)
Continuam as manifestações dos distinctos clinicos a respeito do valor therapeutico dos soros hormonicos
O dr. Justino Gonçalves, distincto medico parteiro e operador, com consultorio á praça da Independencia, assim se manifesta:
"Tenho applicado e continuo applicar os seus preparados com muito bons resultados."
O dr. Vieira da Cunha, especialista em molestias das senhoras, com consultorio á rua Nova, diz do Sôro Hormocietico o seguinte:
"Entre os muitos preparados que emprego, alguns como o Hormocietico, me dão sempre optimos resultados."
O dr. Bernardino Ramos, medico do Hospital de Alienados e da Assistencia Publica, com consultorio á rua Duque de Caxias, diz textualmente em carta que nos dirigiu:
"Posso affirmar que os seus preparados preenchem todas as exigencias dos especialistas. Até agora não tive um resultado negativo com taes productos."
A' VENDA DEPOSITA RIO — Antonio A. Perpetuo, — Rua dos Ourives n. 85 sob. — Telep. Norte, 2.701. — Attende á pedidos de amostras para os senhores Clinicos.
(10846)

O MICROBIO DA INFLUENZA

A muitos microbios tem sido attribuida a influenza. Pfeiffer, em 1892, pensou descobrir o agente especifico da doença no germe que hoje em dia tem o seu nome. O bacillo de Pfeiffer, porém, não teve mais credito do que outros. Caiu no esquecimento, até que os estudos sobre a pandemia de 1918 o enterrassem de vez, e trouxessem outros germes para o rol dos agentes provaveis da grippe.

E' preciso distinguir na influenza duas coisas: seu agente especifico e os outros germes que a elle se associam, creando as complicações e alterando a physionomia primitiva da doença. Aquelle agente especifico é que tem sido procurado em vão, porquanto já são mais ou menos conhecidos todos os responsaveis pelas complicações da grippe: o pneumococco, o estreptococco e o proprio bacillo de Pfeiffer. Elles é que se sobrepõem ao mysterioso microbio que em primeiro logar toma de assalto o organismo, determinando a crise de influenza.

Realmente, o que se tem observado em todas as epidemias é o seguinte: centenas de pessoas adoecem subitamente, todas tendo, como principal symptoma, a elevação brusca de temperatura. Além delle, o lacrimejamento, as conjunctivas vermelhas, a depressão physica, as dôres de cabeça. Em poucos dias a doença desapparece sem deixar vestigios. Tal é a grippe sem gravidade. Não é raro, porém, vel-a aggravar-se com a superveniencia das complicações; congestões pulmonares, pleurisias, bronchopneumonias. São modalidades variadas, das quaes a mais seria e felizmente rara, lembra a peste pulmonar. E' no sangue dos doentes acommettidos dessas complicações, no liquido das pleurisias purulentas, por exemplo, que se encontram o pneumococco, o bacillo de Pfeiffer, o estreptococco: causas da aggravação da grippe, mas não da propria grippe.

O verdadeiro agente da influenza seria o responsavel pela febre dos dois ou tres primeiros dias. Ao bacillo de Pfeiffer foi attribuido, em tempos, esse papel. Não tardou, porém, vel-o destituido. E como fossem baldadas todas as tentativas para descobrir o microbio da grippe, concluiu-se que elle pertenceria á classe dos virus filtraveis e invisiveis, germes tão pequenos que atravessam as vélas dos filtros, nas quaes são retidos os outros microbios; além disso não se deixam perceber com os maiores augmentos dos microscopios usuaes. Demonstra-se a existencia desses microbios inoculando em animaes de laboratorio o liquido filtrado. Esse liquido é esteril quando se trata de germes communs, portanto não propagam a doença. Mas no caso particular de microbios filtraveis o liquido filtrado transmitte a doença.

E' isso que succede com a grippe, portanto, seu germe deve ser filtravel e, *ipso facto*, invisivel ao microscopio. Innumeros experimentadores comprovaram esse facto.

Os trabalhos de Olitsky e Gates, ambos do Instituto Rockefeller, em Nova York, foram além. O microbio da grippe parece descoberto.

Os experimentadores citados começaram inoculando na trachéa de coelhos as secreções nasaes e pharyngeas de doentes acommettidos de grippe. E' preciso que essas secreções sejam colhidas dentro das 36 horas contadas da apparição dos primeiros symptomas. Os animaes apresentam reacção febril, conjunctivite diminuição notavel de glóbulos brancos no sangue, tal qual succede no homem acommettido de influenza. Os symptomas se manifestam 24 horas depois do contagio, praso que corresponde á incubação da grippe. Em tres ou quatro dias o animal se restabelece. Mas aquelles sacrificados, propositadamente, dentro desse periodo, apresentam lesões dos pulmões: emphysema, inflammação, focos hemorrhagicos, etc.... As mesmas lesões são produzidas com liquido filtrado através das velas Berkefeld. Trata-se, portanto, de um virus filtravel. Seu cultivo foi tambem conseguido graças á technica especial imaginada por Noguchi. A sua coloração, foi egualmente conseguida por processo particular, tornando-o visivel com o augmento de 3.000 diametros. O microbio da influenza, que possue o comprimento de 15 a 30 millesimos de millimetro, é dez vezes menor do que o bacillo typhico. Estes são os caracteres do *bacterium pneumosintes*, agente especifico da influenza.

Olitsky e Gates conseguiram ainda mais, esclarecendo especialmente a genese das complicações da grippe. Quando no coelho se inocula, pelo processo acima mencionado, o *bacterium pneumosintes*, a affecção que elle acarreta é benigna. Mas se o animal recebe, ao mesmo tempo, injecções de pneumococcos, de estreptococcos ou de bacillo de Pfeiffer, ao invés da forma benigna observam-se as pneumonias, congestões pulmonares, as bronchopneumonias e o animal morre.

A' luz dessas experiencias póde-se concluir que a grippe é uma doença benigna, determinada pelo *bacterium pneumosintes*, mas que frequentemente se complica devido ás associações microbianas de pneumococcos, estreptococcos e bacillo de Pfeiffer.

O germe de Olitsky e Gates foi egualmente encontrado por Loewe e Leman, nos Estados Unidos, por Gordon, na Inglaterra, e por Spencer Lister, na Africa do Sul. Seus descobridores estão na pista de uma vaccina, capaz de evitar a molestia. Quantas vidas não teria poupado se fosse conhecido em 1918, anno da tragica epidemia!

EMPENHAR?
Só na CASA GONTHIER
45 — RUA LUIZ DE CAMÕES — 47
Empresta o VALOR REAL

NO MUNDO POLITICO

As eleições do Rio Grande do Sul

Chegaram á Camara os livros e documentos referentes ás ultimas eleições federaes no Rio Grande do Sul. Hontem mesmo, o sr. Collares Moreira, presidente da 6ª Commissão de Inquerito, que é a que estudará o caso, pediu e obteve substitutos para os srs. Thomaz Rodrigues e Octavio Mangabeira, recaindo a sorte sobre os srs. Albuquerque Liborio e José Alves.

A commissão reune-se hoje.

Revisão constitucional

A Camara está tendo preoccupações com a annunciada reforma constitucional. Por estes dias, deverá ser conhecido ali o plano de alterações do Regimento, que ha de facilitar a tarefa.

Disso, estão incumbidos os srs. Antonio Carlos e Herculano de Freitas.

A Camara delegará a uma grande commissão o estudo da materia. Entre outras exigencias regimentaes, dizem que está esta: nenhuma emenda revisionista será acceita pela Mesa sem estar subscripta por 53 deputados. A commissão referida, porém, deverá ser composta de um representante de cada Estado, ou sejam 21, sob a presidencia do sr. Herculano. Com a exigencia mencionada, a propria commissão ficará privada de emendar...

E os boatos contradictorios fervilham...

A questão dos transportes, na São Paulo Railway, assumiu agora um aspecto ainda mais sério, para o commercio, que desde muitos mezes vem sendo grandemente prejudicado com a crise. Já sem esperança de conseguirem a normalização do serviço de carga e descarga de mercadorias, o Centro dos Proprietarios de Carroças e a Companhia União dos Transportes estabeleceram uma tabella especial, para a conducção de volumes que tenham de ser baldeados das Docas para os vagões daquella estrada, e vice-versa.

Essa tabella começou a vigorar a 1º do corrente. De accôrdo com as suas disposições, ficaram abolidos os carretos por kilogrammas, desappareceu a responsabilidade das empresas de transporte, visto terem de depositar as mercadorias na rua, em frente aos armazens, além de outras exigencias, que lesam enormemente o commercio. Os fretes foram muito majorados.

Motivou essa attitude das empresas que exploram o serviço de transportes o facto de permanecerem as carroças e caminhões o dia inteiro deante dos vagões, á espera da mercadoria, sem poderem carregar ou descarregar.

Em que ficaram as providencias promettidas pelo governo, para descongestionar o porto de Santos?

Estava na ordem do dia de hontem, no Conselho, a primeira discussão de um projecto do anno passado, por meio do qual se procura providenciar a respeito da crise da habitação... na parte que apenas entende com os funccionarios e empregados municipaes.

Aquella camara não funccionou e hoje deve ser aberto debate sobre o assumpto da mencionada proposta. Não censuramos a iniciativa, que visa melhorar a situação do funccionalismo do municipio, pondo-o em condições de arcar menos penosamente com as difficuldades da vida.

Devemos advertir, todavia, que não é de projectos dessa natureza que o Conselho deve cogitar, pois a crise da habitação affecta a todas as classes e as medidas, que cabem na esphera municipal, não podem ficar limitadas a beneficios parciaes.

Assim mesmo pensa o prefeito, que em sua mensagem, entre as necessidades que salientou, como as mais imperiosas, está a que se refere ás providencias urgentes, contra os effeitos geraes da crise a debellar.

O mal do Conselho, chronico, é que a muitos se afigura incuravel, é a multiplicidade de projectos sobre o mesmo assumpto, sem objectivo pratico, sem orientação aproveitavel. O sr. Alaor Prata indicou o melhor caminho. O poder municipal não tem competencia para muito, mas utilize com criterio o pouco que lhe permitte a alçada.

Antes da guerra, sobretudo, era commum ouvir-se falar num hypothetico perigo allemão no sul do paiz, para onde de preferencia se canalizavam os immigrantes da alludida origem. Na falta de um motivo sério para explicar o descaso que deixavamos ali relegado o problema do ensino primario, vinha sempre á tona a allegação de que, até em materia de ensino, procurava aquella colonia exercer uma influencia absorvente.

Serviam o Paraná e Santa Catharina de pretexto para taes conjecturas, mais ou menos absurdas. Agora, porém, pelas estatisticas, vê-se que emquanto, no Paraná, os italianos figuram em primeiro plano, com 9.046 individuos, aos allemães cabe simplesmente o terceiro logar, com 4.738. Em Santa Catharina, é bem verdade que existem 10.738 allemães contra 8.062 italianos, ficam aquelles em primeiro logar e estes em segundo.

Mas, examinadas as duas regiões em conjunto, chega-se á verificação de que ali se localizam apenas 15.496 allemães contra 17.108 italianos.

Para o cabello
Um preparado Maravilhoso!
A loção "*Bella Côr*" é de effeitos rapidos e garantidos.
Contra a caspa e quéda do cabello, tendo a grande vantagem de restituir aos cabellos brancos ou grisalhos sua côr primitiva em poucos dias.
Convém notar que não é tintura e sim um preparado altamente scientifico e maravilhoso.
Vende-se em todas as pharmacias, perfumarias e drogarias do Brasil. (10.643)

Os preparativos das festas camoneanas em Lisboa

Lisboa, 8 (H.) — Reina grande enthusiasmo pelas festas camoneanas no proximo dia 10. Este dia, porém, como até aqui, somente será feriado no municipio de Lisboa.

MIGUEL BRAGA — Callista: Ouvidor, 79, sob., esq. Ouvidor. Tel. N. 5.502. (6208)

A crise ministerial japoneza

Tokio, 9 (H.) — O visconde Kato, chefe da opposição, acaba de ser chamado a palacio.

PÓ DE ARROZ LADY
E' o melhor e não é o mais caro.
Adherente, muito perfumado.
Caixa, 2$500; pelo Correio, 3$000.
A venda em todo o Brasil. Perfumaria Lopes — Rua Uruguayana n. 44, Praça Tiradentes, 36 e 38, Rio.

EUFERRINA
INDICAÇÕES — Anemia, clorose, flores brancas, suspensão, dyspepsia, neurastenia e todas as molestias causadas pela fraqueza geral.

NO MUNDO OFFICIAL

CATTETE

Com o presidente da Republica conferenciaram, hontem, os ministros do Exterior e da Guerra; este ultimo fez-se acompanhar do general, medico, Joaquim de Andrade e Joaquim Daudt.

— O ministro da Viação telegraphou ao presidente da Republica, communicando de Bocayuva a inauguração do trafego de 46 kilometros de prolongamento da Estrada de Ferro Central do Brasil para o Estado da Bahia.

A firma Tourinho & Comp., com egual destino, telegraphou de Queimados, communicando a inauguração de mais 42 kilometros da Estrada de Ferro Bahia a Minas, pertencente á rêde de Viação Bahiana.

— Foram, hontem, recebidos em audiencia pelo presidente da Republica os srs. Alexandre Mackenzie, director da Light, e C. H. Pearson, director da Leopoldina.

— A mesa administrativa da Irmandade da Candelaria foi hontem ao palacio do Cattete convidar o presidente da Republica para assistir, no proximo domingo, á festa do Hospital dos Lazzaros.

— O presidente da Republica, fez-se representar no enterramento do sr. Aurelino Leal.

INTERIOR

Por actos de hontem, do ministro, foram nomeados para exercer os cargos de medico inspector de generos alimenticios, da Saude Publica, os drs. Antonio Augusto Guimarães Carneira e Paulino Veiga de Mello.

— O ministro solicitou a attenção do prefeito do Districto Federal para a irregularidade verificada no novo estabulo da rua Dias Ferreira, 50, que foi licenciado sem audiencia do Departamento Nacional de Saude Publica, em desaccordo não só com as exigencias do regulamento sanitario, mas tambem com as proprias leis municipaes, que vedam a concessão daquella licença.

— O ministro solicitou informações ao da Viação sobre se foi acceita por esse ministerio a suggestão de s. ex. no sentido de ser transferida para as 5 horas da madrugada a chegada do trem conductor do leite á estação Alfredo Maia, medida essa necessaria á boa ordem dos serviços do Departamento Nacional de Saude Publica.

— Tendo a The Great Western of Brasil Railway C. Ltd. se recusado a cumprir as intimações do serviço de saneamento e prophylaxia rural em Pernambuco, para a execução de diversos melhoramentos nas estações de Glycerio, Canhotinho, Guaranhuns e Palmares, allegando que, como simples locataria ou detentora, lhe faltam requisitos inherentes ao direito de propriedade, e como tal executar melhoramentos sem prévia autorização do governo federal, o ministro resolveu pedir providencias ao seu collega da Viação, afim de que sejam feitos os serviços exigidos, que são de grande alcance sanitario para as mencionadas localidades.

FAZENDA

Na 1ª pagadoria do Thesouro pagam-se hoje as seguintes folhas: aposentados do Viação — Officiaes de Justiça, Varas e Pretorias.

— O ministro resolveu dar provimento ao recurso interposto por J. Freitas & Irmão, da decisão da Recebedoria Federal, que lhe impoz a multa de 600$000 por infracção do regulamento do imposto de consumo.

— Para os devidos fins, o director da Receita Publica remetteu ao do Serviço de Informações do Ministerio da Agricultura, o quadro demonstrativo da quantidade de cerveja dada a consumo pelas fabricas em cada Estado, no anno de 1922.

— O ministro, mantendo a decisão recorrida, negou provimento, ao recurso *ex-officio* interposto pelo director da Recebedoria Federal que julgou improcedente o auto de infracção lavrado contra Bluen & Sestini e Serra & C.

— O director geral do Thesouro Nacional indeferiu o requerimento em que o fiscal do sello adhesivo Alberto Firmino Moreira, pedia pagamento de ajuda de custas.

— O ministro por acto de hontem nomeou Antonio Ferreira Rabello para o logar de fiel de Almoxarife da Casa da Moeda.

— O director da Receita Publica approvou a relação dos funccionarios, commerciantes e industriaes que deverão compor, durante o corrente anno, as commissões arbitraes da Alfandega de Florianopolis.

— O ministro relevou, por equi-[illegible]

da terra, no seu estado natural ou simplesmente beneficiados ou aperfeiçoados, sem a interferencia de qualquer processo de manufactura, de que resulte a sua transformação.

Assim, dos productos a que se refere o consulente, só estão isentos do imposto: o café e os cereaes, emquanto não porem transformados por processo de manufactura, o leite e o queijo, typo Minas.

Ao 2º quesito — Só os productores dos generos mencionados no quesito anterior é que estão dispensados de possuir os livros da escripta especial do imposto. A todos os mais cabe essa abrigação.

— O director da Recebedoria do Districto Federal enviou ao ministro uma demonstração da renda arrecadada no periodo de 1 de janeiro a 31 de maio do corrente anno na qual se verifica o accrescimo de 12.897:196$362, sobre a arrecadação de identico periodo no anno passado.

O total da renda da Recebedoria de 1 de janeiro a 31 de maio no corrente anno foi de .... 71.135:021$493.

—O contador geral da Republica dirigiu ao delegado fiscal do Thesouro Nacional no Estado do Paraná o seguinte officio:

"Em resposta ao vosso officio n. 279, de 20 de maio ultimo, em que, por terdes duvida quanto á sua regularidade, submetteis á apreciação desta Contadoria, o modo como vem procedendo essa delegacia na entrega das importancias requisitadas pelo Districto Telegraphico, isto é, considerando como adeantamento a parte destinada aos pagamentos ordinarios e como "supprimento" a que se destina ao pagamento da gratificação provisoria, por não poder a delegação do Tribunal de Contas registrar esta ultima despesa, por falta de distribuição do respectivo credito, declaro-vos, para os fins convenientes, que em ambos os casos a que vos referis, devem as importancias ser consideradas como "adeantamento", embora ficando a cargo dessa delegacia o julgamento da applicação das importancias referentes á alludida gratificação, na hypothese de não ser possivel á referida delegação registral-a, visto tratar-se de despesa legal de "pessoal".

VIAÇÃO

Por portaria do ministro foi nomeado para o cargo de 3º escripturario da Inspectoria das Estradas, por permuta feita com Praxedes Costa, o 2º da E. F. Noroeste do Brasil, Pedro Paluo de Souza.

— O ministro pediu providencias ao da Fazenda, afim de que seja distribuida á Delegacia do Thesouro em São Paulo, por conta do credito de réis 1.000:000$, a quantia de 710:000$, para pagamento ao pessoal jornaleiro empregado nos serviços da ponte sobre o rio Paraná.

— Ao seu collega da Fazenda, o ministro solicitou a abertura de um credito especial de 5.276:000$, em apolices, afim de attender á construcção do ramal de Paranapanema ; linha do Peixe.

— O ministro determinou ao director da Repartição de Aguas, que providencie para que voltem a ter exercicio naquella repartição os seguintes funccionarios destacados em outras, do ministerio: chefe de secção do expediente, Francisco Pereira Caldas; official addido, Octavio Rodrigues; amanuense Euclydes da Motta e Silva; auxiliar de 1ª classe, Alipio Pinto Duarte e amanuense Luiz Gonçalves da Costa Guimarães, afim de se encarregarem do serviço, que se acha em atrazo, de estatistica da Estrada de Ferro Rio d'Ouro.

— Ao seu collega da Fazenda, o ministro remetteu uma relação das despesas empenhadas por seu ministerio, durante o mez de maio do corrente anno.

— O ministro solicitou providencias ao seu collega da Fazenda, afim de que, a exemplo do que se praticou em relação á taxa de viação e ao imposto de transporte, seja permittido fazer-se na Collectoria Federal de Blumenau, em vez de ser feito na Delegacia Fiscal, em Florianopolis, o recolhimento das quotas semestraes de fiscalização da Estrada de Ferro Santa Catharina, e das quotas de arrendamento que futuramente tenham de ser recolhidas pela mesma estrada.

— Tomando conhecimento do pedido feito á Companhia Docas de Santos, pelos moinhos de S. Paulo, para a construcção de "silos", no porto de Santos, o ministro declarou que o governo federal não se oppõe que a referida obra seja executada por conta dos interessados, tal como foi resolvido em relação á Anglo mexican Petroleum e Standard Oil Company, para estabelecimento de tanques e depositos de gazoil a granel.

[illegible]

PREFEITURA

[illegible]

Alfredo Fauroux Mercier, Eugenio da Cruz Machado, Antonio Faustino da Costa, Yára Rezende Oliveira, João Carlos Siqueira Durão e Selgenita de Carvalho.

O prefeito nomeou hontem mesmo, os candidatos collocados nos 6 primeiros logares.

E. F. C. DO BRASIL

A estação Centarl forneceu, hontem, por conta dos diversos ministerios e outras repartições publicas, 21 passagens, na importancia total de réis 1:196$000.

Tambem foi fornecida uma passagem para o trem de luxo, por conta do Ministerio da Guerra.

— Procedente de Deodoro, na manhã de hontem, ao penetrar na estação inicial, pela linha 2, o trem SD 2, devido ao mão funccionamento do freio, foi de encontro ao para-choque da plataforma, inutilizando-o.

Do accidente resultou quebrar-se o limpa-trilhos da locomotiva que comboiava a composição do referido trem, bem como dois carros, que ficaram com as testeiras damnificadas.

Os passageiros fizeram grande alarme, não havendo, comtudo, desastre pessoal a lamentar.

— Receberam ordens, os praticantes Alonso Serodio, Rodolpho Lopes, Jacy Rodrigues, Lobo Vianna e Alipio dos Santos, respectivamente, para Campo Grande, Magno, Alfredo Maia, Mathias Barbosa e Barra.

— Vão servir em M. Bello, S. Francisco Xavier e cabine da Central, respectivamente, os cabineiros Jayme Pinto Ferro, Manoel Darcilio Coutney, Arthur Serzedello Paes Leme e Francisco de Castro.

ALFANDEGA

Esta repartição arrecadou, hontem, a importancia de 430:354$750 de renda, sendo 161:687$490 em ouro e 268:667$260 em papel.

De 1 a 9 do corrente, foram arrecadados 2.520:646$108.

Em egual periodo do anno passado foram arrecadados 2.286:206$340, sendo a differença para mais, no corrente exercicio, de 234:439$768.

— Foram distribuidos na 1ª secção, os seguintes manifestos:

N. 789, vapor inglez "Kings City", de Norfolk, ao escripturario Octaviano Souza; n. 790, vapor francez "Meduana", de Bordéos, ao escripturario Octaviano Souza; n. 791, vapor inglez "Thevanion", de Cardiff, ao escripturario Octaviano Souza.

Queiram ou não

Os preços do Palacio das Noivas são um facto

Se não vejam:

CORTINADO FILO' BORDADO EM ALTO RELEVO PARA CASAL. . . . . 53$000

GUARNIÇÕES DE FILO' E SETIM PARA CAMA DE CASAL, 12 peças. 74$500

Agasalhos o maior sortimento existente nesta praça

Palacio das Noivas

83, 85 e 87—URUGUAYANA

(Canto de Buenos Aires)

Telephone: Norte 2875

"A Engenharia"

Recebemos hontem o primeiro numero da revista "A Engenharia", que vem de apparecer para divulgação de assumptos que mais [illegible]

Clinica de vias urinarias

[illegible]

DR. RODOLPHO JOSETTI

[illegible] (0207)

ESMOLAS

[illegible]

HOJE 30:000$000 INTEIRO, 18$000 Loteria do E. do Rio. (10840)

Prof. COELHO E SOUZA

Clinica de dentaduras. Assembléa 72 (10755)

O prefeito pretende mudar o nome da rua D. Marianna

Mas os moradores organizaram um abaixo assignado contrariando a idéa

[illegible]

PARA ENGORDAR E GANHAR SAUDE

VANADIOL

ACONSELHADO PELOS MEDICOS, COMO O MELHOR FORTIFICANTE

(10503)

VIDA FORENSE

JUSTIÇA FEDERAL

Para annullar o decreto que lhe annullou a patente

[illegible] sob o fundamento da falta de uso.

Tres magistrados accionam a União por terem sido preteridos

Com a recente reforma judiciaria, foram postos em disponibilidade, a pedido, tres dezembargadores da Côrte de Appellação, cargos para que foram nomeados tres juizes.

Verificadas, assim, tres vagas de juizes de direito e posteriormente, mais duas, o governo as preencheu, essas ultimas pelo criterio da antiguidade e as demais pelas nomeações de pessoas extranhas á nossa magistratura local, como os drs. Pontes de Miranda, José Augusto Nogueira e João Maria de Miranda Manso.

Os magistrados Leopoldo Augusto de Lima, Alvaro Bittencourt Berford e Eurico que, por decretos de 8 de janeiro de 1919, 4 de fevereiro de 1920 e 6 de setembro de 1921, foram nomeados juiz de direito da 6ª vara criminal com exercicio na presidencia do Tribunal do Jury, e que, ainda, por decreto de 23 de junho de 1919, 2 de julho de 1921 e 10 de novembro de 1922 foram transferidos, respectivamente, para as 1ª, 3ª e 2ª varas criminaes, sentindo-se prejudicados por não terem sido escolhidos por antiguidade de accordo com o decreto numero 9.263, de 1911, em cuja vigencia foram nomeados, para o preenchimento das tres vagas referidas, propuzeram, baseados no artigo 13 da lei 221 de 1894, uma acção summaria especial, contra a União, para o fim de serem annullados os decretos de nomeação dos drs. Pontes de Miranda, José Nogueira e Miranda Manso, por illegaes, sendo reconhecido aos autores o direito ao accesso ás varas da antiga terceira entrancia, já agora, segunda por antiguidade, além das vantagens economicas dos cargos a que devem ascender, sendo a supplicada condemnada ao pagamento das mesmas, com os juros da móra e custas, intimadas as partes interessadas.

Para rehaver impostos e multas que pagou á União

A Companhia Nacional de Armazens Geraes, sociedade anonyma com séde nesta Capital, propoz na audiencia de hontem do juiz da 2ª vara federal, uma acção ordinaria contra a União, para o fim de rehaver a importancia de impostos e multas que julga haver pago indevidamente.

O novo juiz federal em Alagôas

Perante o Supremo Tribunal Federal, tomou hontem posse do cargo de juiz federal, na secção de Alagôas, o dr. Alberto Parreiras Horta Filho.

Habeas corpus em favor de um sorteado

Pelo juiz da 1ª vara federal, foi concedida, hontem, a ordem de habeas-corpus, impetrada em favor de Joaquim de Souza Ferreira, illegalmente sorteado para o serviço militar.

Pelos prejuisos de um abalroamento — Acção proposta.

João Francisco de Almeida Brandão Junior e Antonio Jurumenha propuzeram, hontem no juizo federal da 2ª vara uma acção de indemnização contra a The Rio de Janeiro Tramway Light and Power, pleiteando o recebimento da importancia de 12 contos de réis, em quanto avaliam os damnos soffridos pelo automovel n. 536, de propriedade dos autores, e que ficou damnificado pelo abalroamento de um bonde, na rua Sete de Setembro, em 11 de maio do corrente anno.

Um pedido de habeas-corpus

O capitão Alfredo Hemeterio Vieira de Magalhães, preso no quartel da Brigada Policial, desde o dia 31 de maio ultimo, impetrou, na 2ª vara federal, uma ordem de "habeas-corpus" em seu favor.

Allega o paciente que foi detido a bordo do "Arlanza" quando chegava da Europa, com sua familia e que o pretexto da autoridade coactora foi de estar elle envolvido em um desfalque verificado na E. F. Central do Brasil, caso de qu e é inteiramente extranho.

O juiz, recebendo o pedido, designou o dia de hontem, para o comparecimento do paciente e apresentação das informações solicitada ao chefe de policia, tendo, hontem mesmo subido os autos á conclusão.

O procurador criminal ao 3º procurador da Republica

Ao sr. dr. Terceiro Procurador da Republica, o sr. dr. Carlos da Silva Costa, Procurador Criminal da Republica, dirigio hontem o seguinte officio: — "Com este tenho a honra de accusar o recebimento do officio n. 351, em que vossa excellencia se dignou de relatar os trabalhos da Procuradoria Criminal da Republica, no periodo em que estive afastado do cargo, por motivo de ferias regulamentares.

Tendo recebido em dia e na mais perfeita ordem os papeis da Procuradoria Criminal, não posso deixar de agradecer os optimos serviços que, na minha ausencia prestou v. ex. á causa da justiça, revelanod, mais uma vez, inequivocamente, o seu alto valor moral e intellectual, e, dest'arte, confirmando o inveavel conceito a que o elevaram, na Procuradoria Civel da Republica, o brilho e a cultura do seu vigoroso espirito.

Prevaleço-me do ensejo para renovar a v. ex. as seguranças da minha alta estima e mui distincta consideração."

O movimento na procuradoria criminal, durante as férias

Durante as ferias forenses regulamentares de que gozou o dr. Carlos da Silva Costa, Procurador Criminal da Republica, o seu substituto sr. dr. Carlos Olyntho Braga, 3º Procurador da Republica funccionou e despachou nos seguintes autos:

Processos recebidos, 52; Pareceres, 47; Denuncias, 5; Summarios, 7; Libellos, 2; Julgamentos, 3; Exames de livros, 10; Justificação, 1; Cartas rogatorias, 2; Quesitos, 10; Razões, 2; Oofficios expedidos, 13; Officios recebidos, 7.

FÔRO LOCAL

Vendeu o predio que lhe não pertencia e foi condemnado

Foi um plano audacioso o formulado e levado a effeito por Antonio Ferreira, em 29 de outubro do anno passado. E' que se aproveitando de ser analphabeta d. Anna Muniz da Silva, proprietaria, levou-a ao cartorio do dr. Paulo Costa, tabellião, fazendo-a passar uma procuração dando-lhe amplos poderes para administração de seus bens, podendo vender os predios.

Com esta clausula aproveitou-se o "procurador" para em fevereiro do corrente anno, vender um immovel de sua victima, fugindo depois pelo "Serra Ventana", rumo a Portugal.

Mas foi infeliz, pois sendo descoberto o embuste, foi o autor preso na Bahia e removido para esta capital, sendo processado pela 1ª Vara Criminal, cujo juiz, por sentença de hontem, resolveu condemnal-o a 1 anno de prisão, bem como em 5 °|° sobre o valor da causa.

Pronuncia de um estellionatario

Antonio Ferreira ou Gastão Ferreira ou, ainda, Juvenal de Moraes Sarmento foi denunciado perante o juizo da 1ª Vara Criminal como incurso no artigo do Codigo Penal referente ao crime de estellionato. E' que o referido accusado, tendo obtido um conhecimento da Estrada de Ferro Leopoldina, encheu-o de forma que se assemelhasse a um despacho de mercadorias, dirigindo-se, depois, a um estabelecimento commercial onde conseguiu descontal-o por 62:000$000. Descoberto o embuste, foi o réo processado, tendo o dr. Leopoldo de Lima, juiz da alludida Vara, pronunciado o mesmo, por despacho de hontem.

Duas prescripções

O dr. Renato de Carvalho Tavares, juiz da 4ª Vara Criminal, por despacho de hontem, julgou prescripto o processo em que Manoel de Oliveira Cardoso responde pelo crime de estellionato.

— O mesmo juiz julgou tambem prescripto o processo em que o chauffeur Socrates Floriano é accusado de haver atropelado uma mulher, quando conduzia um auto pela rua Haddock Lobo, occasionando-lhe ferimentos.

Tribunal do Jury — Os julgamentos de hoje

Dois réos estão chamados á julgamento, hoje, perante o tribunal popular. São elles: José Antonio Ribeiro, que responde por crime de tentativa de morte, e Carlos Corrêa Lopes, por homicidio.

A sessão será presidida pelo dr. Edgard Costa, funccionando como representante do ministerio publico o dr. Mafra de Laet.

Notas sociaes

NATALICIOS

[illegible]

digna de receber os nossos melhores abraços, da mesma força e com a mesma effusão dos que lhe demos hontem.

— Faz annos hoje a gentil senhorita Celia Cunha, filha do sr. Antonio Bulhões da Costa, alto funccionario da Fazenda.

A anniversariante dará recepção ás pessoas de suas relações.

— Faz annos hoje d. Senhorinha Guimarães, esposa do sr. Henrique Guimarães.

— Fazem annos hoje:

o sr. Plinio Feliciano Cordeiro;

— d. Cecilia Menezes, esposa do sr. José Bonifacio de Menezes;

— a menina Ernestina, filha do sr. Carlos Breno da Costa Gouvêa e de d. Alzira de Moraes Gouvêa;

— d. Maria da Conceição Pereira Madella;

— o dr. Adelino da Silva Pinto, professor da Faculdade de Medicina.

CASAMENTOS

Realiza-se no proximo sabbado, o casamento do sub-official da Armada, João da Silva Rebello, com a senhorita Rosa da Rocha, filha do sr. Manoel Gonçalves da Rocha e de d. Silvina Couto da Rocha.

O acto civil celebrar-se-á na 3ª Pretoria Civel e o religioso na matriz de S. Geraldo.

Paranympharão, os srs. Leandro Gomes, dr. Nelson Pereira de Souza, senhorita Alice da Silva Rebello e d. Ermelinda Gomes.

Após as cerimonias matrimoniaes, os noivos seguirão para Petropolis, em viagem de nupcias.

— Realizou-se sabbado ultimo, o enlace matrimonial do sr. Antonio Coelho, do alto commercio desta praça, com a distincta senhorita Diva Marcondes.

Serviram de paranymphos, os srs. Albertino Coelho e senhora, e José Maia e exma. sra. d. Isaura Maia Barbosa, no acto civil; no religioso, os srs. Isidro Marba e esposa, por parte do noivo, e Francisco de Paiva Cardoso e senhora, por parte da noiva. A egreja achava-se profusamente illuminada, tocando durante o acto religioso uma orchestra de professores.

A' tarde houve farto lunch, seguido de recepção na residencia dos noivos. A "corbeille" da noiva foi enriquecida por valiosos e lindissimos presentes.

BODAS DE PRATA

Festejam hoje as suas bodas de prata o general dr. Armando de Calazans e d. Margarida de Campos Calazans, que tambem commemora o seu anniversario natalicio.

Na igreja da Immaculada Conceição, em Botafogo, celebrar-se-á, ás 9 horas, uma missa em acção de graças pelo feliz acontecimento. A' noite, o estimado casal receberá as pessoas de suas relações.

NASCIMENTOS

Acha-se em festa o lar do guarda-livros desta praça, sr. Ferdinando Giusti e de sua esposa, d. Olga Giusti, por motivo do nascimento de sua filha Auristella, occorrido em 7 do corrente.

— O lar do sr. José Manoel Rodinho e de sua esposa, d. Maria Rodinho, foi enriquecido, hontem, com o nascimento de um interessante menino, que tomará o nome de Ubaldino. A parturiente acha-se em bom estado de saude, tendo recebido muitas felicitações.

— Acha-se em festas o lar do pharmaceutico Olyntho Pillar e de sua esposa, professora d. Maria Pillar, pelo nascimento de seu primogenito.

ALMOÇOS

Realiza-se no dia 15 do corrente, ao meio-dia, no Palace-Hotel, sito á Avenida Rio Branco, o almoço que os collegas e amigos do dr. Raul de Almeida Magalhães vão lhe offerecer por motivo de sua recente nomeação para o [illegible]

cargo de secretario geral do Departamento Nacional de Saude Publica. [illegible]

Olavo Rabello, Herbert A. Antunes, Firmo A. Pereira, Mario Rocha.

A lista de adhesões continúa em poder do sr. Adão da Costa Lima, no "Jornal do Commercio". Para qualquer informação, dirigir-se aos drs. Rogerio Coelho e Attila Galvão, na Saude Publica.

ENFERMOS

GOMES CARDIM — Esteve sériamente enfermo, em S. Paulo, cerca de um mez, o nosso collega de imprensa dr. Gomes Cardim, director do Conservatorio Dramatico e Municipal daquella capital.

No Rio, onde o estimado homem de letras conta numerosos amigos, foi recebida com satisfação a nova de ter elle entrado em franca convalescença, achando-se já quasi restabelecido.

INAUGURAÇÕES

Inaugurou-se hontem, ás 3 horas da tarde, com uma festa offerecida á imprensa, a Fabrica de Tintas Ypiranga, á rua General Bruce n. 40, em São Christovão, de propriedade do conhecido industrial dr. Napoleão Lustoza.

ESCOLARES

Os estudantes de engenharia reunem-se hoje á 1 hora da tarde.

Nessa reunião será tratado assumpto de interesse commum.

VIAJANTES

Com destino á Europa, onde vae em busca de melhoras para a sua saude, embarca a 15 do corrente, no "Arlanza", o capitão Albino Monteiro, director das escolas da Policia Militar.

— Acha-se nesta capital o sr. José Cordeior da Graça, negociante em Paris.

MISSAS

EMILIO DE MENEZES — Era hoje a data do anniversario natalicio do sempre lembrado escriptor e poeta Emilio de Menezes.

Em commemoração á mesma data, será celebrada hoje, ás 9 1|2 horas, uma missa no altar-mór da egreja de Nossa Senhora da Lapa.

FALLECIMENTOS

JOSE' SEVERIANO DE MELLO — Na casa de sua residencia, á rua Santa Luiza n. 42, no Maracanã, falleceu, na manhã de domingo, o sr. José Severiano de Mello, director-technico das officinas de "A Noite". Velho e competente profissional e homem dotado de excellentes qualidades de coração, José Severiano tinha um vasto circulo de amizades, que elle sabia cultivar. Por isso mesmo, a morte do estimado profissional foi deveras sentida. Sobre a urna mortuaria todas as secções da "A Noite", fizeram depositar ricas corôas, mandando representantes seus ao enterramento, que se effectuou hontem, á tarde, no cemiterio de São Francisco Xavier.

Agua Figaro é a melhor tintura por que dá ao cabello ou barba a côr e brilho naturaes. Preço, 10$000. (10682)

JERSEY de seda, em córtes e retalhos. — Rua Th. Ottoni 93, sobrado, Proximo á Avenida. (3454)

Dr. Alvaro Alvim — Tratamento de todas as molestias, sem excepção, do homem e da mulher. Alta electrotherapia, raios ultra-violetas, luz, massagem vibratoria, diathermia, ar quente, neve carbonica, banhos hydro-electricos, de luz, de alta-frequencia, d'Arsonval, etc., etc.

RAIOS X e RADIUM — Trat.: dos tumores malignos. Radiotherapia e cura dos fibromas uterinos, das molestias rebeldes da pelle, da prostata.

Diagnosticos pelos raios X. Radiographias.

Largo Carioca 11, 1º and. Cons.: das 11 1|2 ás 5 1|2. Phone C, 4748.

Dr. Bastos de Avila

CLINICA MEDICA

das 4 ás 6 horas da tarde — Rua 7 de Setembro n. 231. (0350)

DESAPPARECIDO

Desde o dia 30 de maio ultimo desappareceu de sua residencia, á estrada Real de Santa Cruz, avenida Intendente Magalhães, n. 109, o menor Diamantino dos Santos de 12 annos de edade, filho do sr. Alexandre dos Santos.

Quem tiver noticias do seu paradeiro póde communicar ao endereço acima.

Vae tambem com vistas á policia.

Dr. Edmundo F. da Rocha

Tratamento da Tuberculose com medicamento proprio. — RUA BUENOS AIRES, 49, 1º andar. (4378)

FOOTBALL

OS CAMPEONATOS DO RIO DE JANEIRO

Nos matches de domingo, o Flamengo, o Botafogo, o Villa Isabel, o S. Christovão, o Andarahy, venceram os seus adversarios

Os resultados das outras partidas

AS PROVAS DE ATHLETISMO HANDICAP DO FLAMENGO

FLAMENGO. 5
AMERICA. 1

O principal encontro de ante-hontem, não decorreu renhido e interessante como se esperava.

E' que emquanto um dos adversarios se apresentava coheso e formidavel, com uma technica irreprehensivel, o outro falho dessas qualidades não pôde suster os terriveis avanços do poderoso quadro de Nónô.

Raramente temos visto o quadro rubro-negro jogar com tanta harmonia. Não se diga que era devido exclusivamente á fraqueza do adversario; não, o Flamengo jogou á vontade devido tambem á indiscutivel harmonia de seu conjunto que soube se aproveitar a todo instante das falhas adversarias. Se a victoria do bi-campeão fosse devida somente á fraqueza e ao desmantelo do America, a assistencia não teria presenciado á actuação impecavel de todo um team que de principio a fim manteve a mesma linha de combinação.

O jogo como se deduz correu bem favoravel ao Flamengo, principalmente no segundo half-time em que chegou a dominar o America, embora este empregasse todos os esforços para reagir. Todos os elementos do quadro vencedor agiram optimamente, sobresaindo em primeiro plano Mamede na defesa e Junqueira no ataque, vindo á seguir, Nónô, Moderato e Seabra.

Do America não se póde dizer o mesmo; seus elementos actuavam isoladamente, mas a cohesão do antagonista desconcertava-lhes o esforço, dahi nesses transes desarticulados apparecerem como mais proficuos Oswaldo e Chico. Na defesa não vimos uma unica figura que agradasse. Frederico mostrou-se falho de collocação e de pouco golpe de vista.

A parelha de backs esteve fraca, muito embora Ciodaro desse "balões" a todo momento.

João Martinho jogou mal como ainda não o vimos jogar. Mas o maior desastre do America consistiu na fallencia completa da linha de halves. Não comprehendemos como o America possuindo um Oswaldinho, um principe como center half, desloque este elemento para o ataque deixando o centro do quadro completamente desguarnecido. E' simplesmente imperdoavel e só poderá acarretar prejuizos ao campeão do Centenario. Na linha de fowards salvaram-se, como já dissemos, Oswaldo e Chico.

O embate secundario teve como vencedor, ainda e merecidamente, o Flamengo, pelo score de 3 x 1.

Deu-se nessa peleja o desagradavel facto de Hildegardo machucar Barbosa de uma maneira pouco desleal, fazendo com que o sympathico rubro-negro abandonasse a arena por alguns minutos. Deve ser menos impulsivo o jogador americano. Serviu como juiz o sr. Joaquim Paredes, do Brasil, que foi um tanto condescendente. Os quadros tinham a seguinte organização:

Flamengo — Amado — Segreto e Joel — Herminio — Elmir e Moura — Barbosa — Benevenuto — Chagas — Araujo e Agenor.

America — Ary — Fernando e Neco — Solon — Hugo — Hildegardo — Barroso — Graccho — Ismael — Orlando — Ernesto.

Findo esse prelio entraram em campo as primeiras elevens assim constituidas:

Flamengo — Affonso — Pennaforte — Almeida Netto — Mamede — Seabra — Japonez — Vadinho — Candiota — Nónô — Junqueiro e Moderato.

America — Frederico — Ciodaro — J. Martins — Gonçalo — Moreira — Mattoso — Sayão — Oswaldo — Chico — Aguinaldo e Simas.

Como juiz actuou o sr. Baptista Franco, do S. C. Brasil. Agiu correctamente.

A partida iniciou-se com a saida do America, que perdeu logo a esphera. Revesaram-se os ataques, sendo os do Flamengo mais perigosos. O Flamengo firma-se mais um pouco e em breve obriga um corner ao America o qual batido vae aos pés de Seabra, que com bello tiro conquista o primeiro ponto da tarde. Mais alguns minutos e o formidavel Nónô escapando conquista o segundo ponto para suas côres. O jogo prosegue bem favoravel ao rubro-negro, terminando o 1º half com o resultado a seu favor, de 2 x 0.

Recomeçado o prelio o Flamengo entra senhor da arena, dominando seu rival e Nónô em linda avançada conquista o 3º ponto da tarde.

A luta ainda favoravel ao Flamengo continua até que Oswaldinho, do America, escorando de cabeça um centro conquista o 1º e unico ponto do America.

O Flamengo carrega sem cessar e conquista o quarto goal por intermedio de Junqueira. O dominio do rubro-negro accentua-se e Moderato em impressionante estylo conquista para suas côres o quinto e ultimo ponto do vencedor da tarde.

A directoria do Flamengo gentilmente obsequiou aos chronistas com um "lunch", falando o dr. Faustino Esposel, sendo respondido pelo sr. Ivo Arruda.

S. CHRISTOVÃO. . . . 7
BRASIL. 2

Os primeiros instantes do match São Christovão x Brasil não dariam, nunca, a quem a elle assistiu, a impressão de que o jogo, ao final, soffresse a mutação por que passou. E' que os do Brasil pisaram o campo que como que dispostos a nos dar uma actuação bastante lisongeira, sabendo oppôr a seu adversario uma resistencia bem outra da que não puderam, infelizmente, sustentar.

O team vencido dá-nos, por assim dizer, a impressão tristissima de uma esphynge. Vemol-o resoluto e firme em todo o começo dos jogos que disputa para depois cair, enfraquecido exhausto, na agonia do match.

Assim o vimos, por exemplo, á tarde de ante-hontem, como o temos visto, afinal, em todas as justas anteriores.

De tal maneira se confunde o team alvi-rubro, de tal fórma se desorienta na transformação por que passa do inicio para o resto da partida que, por toda boa vontade que tenhamos, não se póde encontrar um remedio para o mal ou uma coisa que justifique a sua razão de ser.

O avultado numero de goals faz parecer a muita gente que o jogo tenha sido insipido, falho, despido de todo enthusiasmo. Não foi. O Brasil, em todo o primeiro tempo, correspondeu perfeitamente a toda expectativa, produzindo excellente jogo, quer de conjunto, quer individual. Basta dizer que o primeiro goal da tarde foi por elle feito, em consequencia de um magnifico centro de Maciel, opportunamente aproveitado por Braga.

E' bem verdade que, um minuto após, o São Christovão empatava a partida com o goal que Hermann soube adquirir, em lindo estylo, entrando, sózinho e firme, sobre as traves de Espindola.

Não é menos veridico que, ainda no club local, coube a chance de desempatar a partida, em consequencia do segundo tento sanchristovense, adquirido por Dornellas, passados seis minutos do goal do empate. Mas não é, tambem menos verdade que, tres minutos posteriores ao segundo goal do São Christovão, o Sport Club Brasil houvesse conquistado o seu segundo ponto, conseguido, por influencia de Bolivar, empatar, novamente, a partida.

Vemos, portanto, que o conjunto vencido se mostrou capaz de vencer, em 10 minutos de iniciado o match, e por duas vezes, a pericia da defesa alvi-negra, defesa que se recommenda sobejamente pelos optimos elementos que a compõem.

Mas foram esses, apenas, os instantes de energia e reacção por parte do team visitante. Depois disso, á medida que os minutos se passavam, o match foi perdendo, totalmente, o interesse. E' que o São Christovão, mais senhor de si, mais resistente, entrou a fazer, do goal de Espindola, o alvo predilecto de seus shoots.

Assim, ainda no primeiro tempo, póde o team local obter mais dois goals, um por intermedio de Hermann, outro de Abilio, finalizando-se, assim, o half-time com o resultado de 4x2 favoravel ao São Christovão.

No segundo tempo o jogo, em si, não mudou; ainda o esmorecimento do Brasil; ainda a desorientação reinante em todos os componentes seus, ainda o mesmo jogo, a esmo, do São Christovão, que parecia ligar pouca importancia ao numero de goals. Dir-se-ia satisfeito com os 4 x2 do score.

Todavia, quando restavam, apenas, 15 minutos para o final da partida, o conjunto local começou a desenvolver um pouco mais de pressão sobre seu adversario, forçando Porto e Ebraico a muita actividade.

O São Christovão conseguiu, ainda, os seus tres ultimos goals, um adquirido por Hermann, o 5º; outro por Adhemar, o 6º; e o 7º e ultimo, por Nesi, batendo uma penalidade proxima á area perigosa.

Nada mais, de anormal, se verificou até o silvo do juiz, annunciando a victoria dos alvi-negros por 7x2.

O team do Brasil carece passar por uma radical transformação, ou a não ser que os seus actuaes elementos se queiram sujeitar a muitos 7x2.

A fraqueza de seu team reside, a nosso ver, na ausencia absoluta de treno. Treno, e muito treno, eis o que precisa o onze da Praia Vermelha. Porque, na verdade, todos seus elementos promettem bastante, só não produzindo em consequencia da nenhuma escola que possuem, do pouquissimo entendimento que revelam entre si. Porto, Driscoll, Neves, Braga e Octacilio, por exemplo, são players excellentes. Em conjunto, entretanto, produzem pouco pela simples razão de se não combinarem convenientemente.

O team do São Christovão agiu com muita precisão. Na defesa, com excepção de Paulino que não actuou como de costume, todos os mais se apresentaram optimamente. Capanema é que se vem revelando um jogador bonissimo, podendo ser considerado o melhor half-back direito da cidade.

Da linha, Hermann foi o maior, secundado por Abilio e Adhemar. Dornelles perdeu varios shoots e Oswaldo negou sob todo ponto de vista.

Nos segundos teams, ainda uma victoria do São Christovão por 6x1.

Foi juiz do match principal o sr. Ricardo Desti, do Bangu', que se mostrou, por vezes, inexperiente.

Os teams:

S. C. Brasil: Espinola — Porto, Ebraico — Driscoll, Juca, Neves — Maciel, Bolivar, Buza, Fragoso, Octacilio.

São Christovão: Paulino — Povoa, Daniel — Capanema, Nesi, Olivier — Oswaldo, Dornelles, Abilio, Adhemar, Hermann.

BOTAFOGO. 3
BANGU'. 2

O resultado do jogo de ante-hontem, effectuado no campo da rua Ferrer, á estação de Bangú, trouxe para os espiritos pessimistas e credulos, alguma admiração.

Como poderia o Botafogo, sem contar com uma equipe em perfeita organização, derrotar o Bangú, em seu "ground"? Não era admissivel, mórmente se em conta fosse levada a logica, elemento perfeitamente dispensavel em taes emergencias.

O facto do Bangú desenvolver em seu campo, quando se lhe deparam os mais temerosos adversarios, uma orientação harmoniosa á par de uma technica apreciavel, não constitue para áquelles que subordinam sua critica á uma judiciosa analyse, uma questão positiva e infallivel. Em absoluto.

Em football, assim como em todos os ramos da actividade sportiva, o factor — logica — é posto á margem, entrando em funcção directa, como sóe acontecer em taes occasião, a parte technica desenvolvida pelos jogadores disputantes. Assim foi o que succedeu com relação ao jogo de domingo.

O Botafogo, tendo soffrido uma modificação quasi radical, em sua linha avante, muito lucrou, pois sua equipe principal, que se vinha resentindo dessa falha, actuou em seus dois ultimos jogos, com melhor orientação.

Ante-hontem, o alvi-negro atacava com mais energia e combinação que seu adversario, não mais conseguindo, devido á vigilancia da defesa do Bangú. No 1º half-time, a partida transcorreu equilibrada, fazendo o Bangú o 1º goal da tarde, por intermedio de John. O club visitante, reagindo, consegue obter dois pontos por meio de Jolibel e Orlando.

Na 2ª parte do jogo, o Botafogo assumiu a offensiva durante uns trinta minutos. Dinisho, forward banguense, consegue empatar o encontro, ao ser feita uma investida do gremio local. A equipe visitante não desanima e Jolibel desempata o score, com forte shoot enviezado, que não é impedido por Mattos. Dahi até o final, o Bangú inicia bons avanços ao posto defendido por alby, sem nada conseguir.

Quasi ao terminar o encontro, o juiz, sr. Oswaldo Motta, do Hellenico, desconhecendo as regras do "association", marca um penalty contra o Botafogo, allegando ter Allemão posto a mão na bola.

A pratica nos ensina que, em matches de responsabilidade, não se póde levar em linha de conta certas penalidades, salvo quando são propositaes. Assim, portanto, achamos que o s. s. deveria ser mais precavido, pois do contrario, não surgiriam justos protestos. Felizmente tal pena, não surtiu effeito, por ter Baby defendido a pelota. Os teams que se defrontaram, tinham a seguinte organização:

Botafogo — Baby; Allemão e Couto; Jeronymo, Alfredo e Lagreca; Leite, Noquinho, Jolibel, Orlando e Claudionor.

Bangú — Mattos; Luiz Antonio e Pastor; Cesar, Frederico e Guerra; John, Anchyses, Nónô, Dinisho e Antenor.

Do vencedor, destacaram-se Baby, Allemão e Couto, que se vêm firmando dia a dia, principalmente o segundo. Jeronymo, substituindo Surica, se houve correctamente, mostrando-se um elemento de futuro.

Alfredo e Lagreca agiram bem, como sempre. A linha, teve a destacal-a o trio central, composto de Néco, Jolibel e Orlando, sendo que os dois primeiros foram os melhores. Claudionor centrou as bolas que lhe foram confiadas.

Do vencido, Mattos defendeu grande numero de shoots dos visitantes. Achamol-o ainda indeciso nas pegadas. Luiz Antonio e Frederico, os melhores da defesa. Cesar, Guerra e Pastor, agradaram bastante. Na linha deanteira John, Antenor e Dinisho, actuaram admiravelmente. Nónô e Anchyses, agiram bem.

— No jogo dos quadros secundarios, venceu o Bangú por 2 x 1, tendo feito os goals do vencedor China, e do vencido Alcindar. Actuou de juiz o sr. José Motta, do Hellenico, que agradou.

VILLA ISABEL. . . . 3
RIVER. 1

Animada, bem animada, foi a tarde sportiva de domingo ultimo, no campo do Confiança A. C., á rua General Silva Teles, onde se realizou o encontro entre o River e o Villa Isabel, em disputa do campeonato da Liga Metropolitana.

Realmente, o encontro entre as duas possantes équipes, não falhou á espectativa. Annunciada como uma das melhores da tarde, pelo equilibrio das forças que se iam enfrentar, conseguiu que uma regular assistencia comparecesse ao referido campo, onde se desenrolou o embate, acompanhando os lances, muitos dos quaes despertaram enthusiasmo, não porque se registrassem todos os rigores da technica, mas pelo ardor com que eram effectuados. E' que os jogadores de ambos os lados, scientes de sua responsabilidade, empenharam-se á altura de seus esforços para a conquista da victoria.

O team do Villa Isabel, no inicio do jogo, andou um tanto desorientado, resentindo-se da falta de Jobel que, por se achar doente, foi substituido por Sylvio Passos. Foi neste primeiro meio-tempo que se verificou mais energia na linha atacante do club da camisa azul. Os seus forwards, bem dirigidos por Bahianinho, e bem escorados na linha média, onde se salientava o player Villa, puzeram em constante perigo o goal de Balthazar, que se houve com galhardia, não desmerecendo o conceito que goza de um velho conhecedor dos segredos de sua posição. Sylvio Passos, passando de half para back, esteve indeciso durante longo tempo, firmando-se finalmente e auxiliando Pontes na escora do ataque inimigo.

Mas se nesta phase da partida os ataques do Villa Isabel foram menos frequentes, notava-se entretanto, que eram combinados e obedeciam mais aos rigores da technica. A sua ala direita, Alô e Lalá, bem combinada, foi a que mais se destacou. Alô, porém, tem um defeito: o de se adeantar. Mais de uma vez preciosos ataques do club de Jobel foram inutilizados por off-sides daquelle extrema, que é sem duvida alguma, um optimo jogador.

Na defesa do club da Piedade havia, entretanto, uma visivel falha, que lhe trouxe talvez consequencias bem desastrosas. E' que o back Caratori nada fazia, por se achar visivelmente enfermo, chegando mesmo a retirar-se de campo, no inicio do segundo tempo. Assim, o keeper Octavio andou ás tontas com o quinteto alvi-negro, cujo jogo foi se firmando á proporção que transcorria o tempo. Aos sete minutos de jogo o River conquistou o seu unico ponto. Fel-o Bahianinho, numa brilhante entrada, com um shoot no canto.

Foi depois deste feito que mais se sentiu o ataque da linha da camisa azul. Não fosse a pericia de Balthazar e, certamente, o score teria sido augmentado.

Mas os do Villa foram reagindo pouco a pouco, e o seu ataque viu coroado os seus esforços, quando Zico, enviando a esphera nas rêdes do goal de Octavio, empatou a partida.

O segundo tempo mudou por completo a feição do jogo. Não que os do Villa Isabel dominassem visivelmente a situação, pois um equilibrio relativo foi registrado em todo o desenrolar da luta. Mas observando-se como eram dirigidos os seus ataques, com passes precisos e bem distribuidos, e comparando-os com os do River, um tanto precipitados e sem a energia dos primeiros, ninguem teria duvidas sobre a victoria do club alvi-negro. E foi o que succedeu. Duas vezes mais foi vasado o goal sob a guarda de Octavio, a primeira proveniente de um forte shoot de Alô, e a segunda por Henrique, ao receber um passe de Lalá.

Os do River não desanimaram, e emquanto durou a partida elles se esforçaram o mais que puderam, mas a defesa contraria, firme nesta segunda phase do jogo, não consentiu que elles augmentassem o score.

E com a vantagem de 3x1 favoravel ao Villa Isabel, terminou a partida de domingo, partida, aliás, bem disputada e que, para maior encanto, foi optimamente arbitrada pelo juiz Paulo Torres, do Carioca F. C.

Os teams que se enfrentaram foram estes:

Villa Isabel: Balthazar — Pontes, Sylvio Passos — Nemesio, Cyro, Walter — Alô, Lalá, Zico, Henrique, Dutra.

River: Octavio — Caratori, Nezinho — Ribeiro, Villa, Alixi — Floriano, Bahianinho, Joãozinho, Nico, Ary.

A partida dos segundos teams foi arbitrada pelo sr. Flavio de Almeida, do Palmeiras. Foi bem [illegible] mentada e terminou com a victoria do Villa Isabel, que conseguiu dois goals, ao passo que o seu adversario só obteve um.

Os goals do vencedor foram feitos por Ary e Waldemar, e o do vencido, por Porto.

Os teams foram os seguintes:

Villa Isabel: Briani — Pedro, Nunes — Viano, Gumercindo, Alberto — Ary, Martinez, Sylvio, Waldemar, Inglez.

River: Braga — Waldemar, Falcão — Palmeiras, Tenor, Djalma — Demosthenes, Joaquim, Monoelrinho, João, Porto.

No 3º team tambem venceu o Villa Isabel por não ter comparecido o seu adversario.

ANDARAHY. 2
MACKENZIE. 1

Se o S. C. Mackenzie houvesse se apegado melhor á vantagem que conseguiu no inicio do seu match [illegible]

com o Andarahy ante-hontem talvez que as causas fossem outras e não seria de se extranhar uma victoria sua.

Mas facilitando,ou melhor, não dando grande importancia ao goal que conquistou logo de principio da partida sem querer comprehender que o adversario lhe era muito mais forte cedeu e perdeu por 2 x 1.

Houvesse elle usado de melhor tactica dando mais valor no primeiro ponto do match e não haveria modo de o club local ir vencel-o ainda.

Porque quando foi da marcação do goal que fez Durval, o Andarahy atordoou-se e ficou desorientado em meio do campo.

Seus players, surprehendidos com aquella offensiva adversaria, pouco puderam fazer e tiveram que consentir em muitos ataques do Mackenzie.

Nesse periodo, ainda o club visitante podia ter conseguido mais.

Tudo lhe era favoravel até a pouca resistencia opposta. Mas; parece que satisfeito com o goal conquistado limitou-se a atacar sem resultado durante todo o primeiro half-time.

Havia então o match sido suspenso com a victoria Mackenzista.

Quando foi porém no 2º half-time o Andarahy reagiu e soube fazer valer sua vontade.

Entrou a assediar o goal de Vieira mandou-lhe muitas bolas e por muitas vezes deixou, a defesa do adversario em seria difficuldade.

Foi então o seu periodo e o Mackenzie caiu em defesa para produzir um corner que batido por Telê e escorado por Ajacio, com a cabeça, resultou no empate da partida.

Não se satisfizeram os locaes e continuando a atacar, quinze minutos antes de se findar o match, marcaram a sua victoria com o goal de Telê ao receber um passe de Braulio.

A equipe do Mackenzie jogou bem e notadamente no primeiro tempo. Sua linha, de quem Washington e Durval foram seus melhores elementos, movimentou-se bastante e durante todo o match agiu com acerto.

Na defesa, Edmundo o mais vivo.

O team do Andarahy, comquanto actuasse com indecisão no principio da partida, quando se firmou fel-o bem e jogou melhor.

Linha ligeira, defesa segura e medios caprichando; apresentou no conjunto em que se salientou o center half, um team efficiente.

Todos os seus componentes valeram e, salvo uma pequena restricção de Allemão que não foi muito feliz jogaram á altura da victoria que conquistaram.

Eis os teams:

Andarahy — Cabral, Americano, Martins, Barthô, Braulio, Ernesto, Bethmel, Ajacio, Gila, Allemão e Telê.

Mackenzie — Vieira, Edmundo, Joca, Lucena, Sergio, Aristides, Flack, Washington, Matheu, Durval Huguenotte.

O juiz foi o sr. Antonio Augusto de Almeida do S. C. Mangueira.

Nos 2º teams tambem venceu o Andarahy por 4 x 1.

FIDALGO 2
ESPERANÇA 1

Na partida dos primeiros teams entre o Fidalgo e o Esperança, saiu vencedor aquelle club por 2 x 1, tendo actuado o sr. Jayme Barcellos.

Na dos segundos teams, venceu ainda o Fidalgo, por 8 x 4.

S. PAULO RIO 2
CONFIANÇA 2

O S. Paulo Rio e o Confiança, em match que disputaram no campo da rua Moraes e Silva, empataram em ambos os teams: nos primeiros, por 2 x 2 e nos segundos, por 1 x 1.

ENGENHO DE DENTRO 4
RAMOS 0

O Engenho de Dentro venceu ante hontem, o Ramos, pelo score de 4 x 0.

No segundos teams, verificou-se um empate de 1 x 1.

CAMPO GRANDE . . . 1
INDEPENDENCIA . . . 0

Em match da série C. o Campo Grande venceu ante-hontem o Independencia por 1 x 0, havendo no jogo dos segundos teams, a victoria do Independencia, por 5 x 4.

O CAMPEONATO PAULISTA

O resultado dos matchs realizados no campeonato paulista é este:

Corinthians x Santos — Venceu o Corinthians por 4 x 1.

Portugueza x Syrio — Venceu o Portugueza por 2 x 0.

S. Bento x Ypiranga — Venceu o Ypiranga, por 1 x 0.

OS PERMANENTES

Recebemos, da directoria do Villa Isabel F. C., o convite permanente para o jogo que se realizará em este anno, no campo daquelle club.

CLUB DE REGATAS DO FLAMENGO

A FESTA MENSAL DO FLAMENGO

A Directoria do Club de Regatas do Flamengo fixou para o dia 23 do corrente a festa referente ao mez de junho.

Podemos informar que não só porque se trata de festa na vespera de São João, como tambem porque a commissão de organização dos programmas das nossas festas sociaes, o arraial do 23 do corrente proporcionará attracções especiaes aos numerosos socios do querido rubro negro.

LIGA GRAPHICA DE SPORTS

O presidente, convida os representantes e directores, a comparecerem na séde desta Liga, amanhã dia 10 do corrente, ás 8 horas, para realização de Assembléa Geral, convocada com a seguinte ordem do dia: a) — Discussão sobre diversos artigos dos Estatutos e b) — Eleição de cargos vagos.

BOX

HERMINIO SPALLA VAE LUTAR

Milão, 9 (A. P.) — A União Internacional de Box annuncia que o pugilista Herminio Spalla se baterá com Vandervear em fins de setembro, nesta cidade.

Um novo membro de uma familia antiga

A penna Wahl "Signature" salienta-se entre os demais modelos de vulcanite preta pela sua belleza extraordinaria e acabamento esmerado. As suas pontas de iridio, firmes e pouco flexiveis, estão tanto bem polidas que deslizam com egual suavidade que um lapis. Tem enchedor de alavanca e um deposito de tinta muito amplo.

O desenho "Dardo" lavrado á machina, torna esta penna ideal companheira do lapis Eversharp.

Fazem-se de tres tamanhos. Examine-as em qualquer estabelecimento do genero

LEONE & Co
19 — Rua São José — 19
RIO DE JANEIRO
(4510)

TENNIS

MLLE LENGLEN VAE JOGAR NO CAMPEONATO DE WIMBLEDON

Londres, 9, (A. P.) — Mlle Lenglen telegraphou para aqui annunciando a sua inscripção nos singles" e "doubles" femininos de tennis do campeonato de Wimbledon.

O FLAMENGO VAE INCENTIVAR O GOSTO PELO TENNIS

São convidados a comparecer aos domingos ás 9 horas da manhã os socios que desejarem praticar o sport tennis.

Para attender-os ficou constituida uma commissão composta, dos senhores Fernando Costa, Felix da Cunha Vasconcellos.

A commissão pretende realizar um torneio para principiantes e outro para os já iniciados nesse apreciado sport.

O presente convite é extensivo ás senhoras e senhoritas das familias dos consocios.

TURF

A CORRIDA DE ANTE-HONTEM, NO DERBY-CLUB

Vesta ganhou o grande premio Rio de Janeiro

Devemos registrar antes do mais a estréa do sr. Alexandre Fernandez no cargo de starter. Esse antigo jockey, regressando de S. Paulo, onde se iniciara nesse mistér veiu precedido de fama pouco commum. E ante-hontem pudemos verificar a sua impeccabilidade como juiz de partidas. Os uruguayos se enchem de orgulho porque possuem um starter considerado o melhor da America do Sul. Elle é para os seus compatriotas *El Colosso*. Não pretendemos fazer confrontos. Mas ao que acaba de nos apresentar ao publico do Rio de Janeiro, pensamos, nada fica a dever ao de Maroñas. O sr. Alexandre Fernandez é um starter maravilhoso. E o seu apparecimento pôz mais em evidencia ainda os seus meritos por ter elle feito a sua estréa, aqui, em um campo de corridas onde reinava a mais desconcertante indisciplina dos jockeys dentre do *starting-gate*. Apezar disso o novo starter desde logo se impôz entre os seus antigos collegas e do primeiro ao ultimo delles deu partidas absolutamente impeccaveis não se registrando uma só saida falsa, mesmo nas provas a que concorreram animaes reconhecidamente indoceis.

Essa maestria do novo starter deve encher de orgulho o Derby-Club, cujos directores viram como as partidas influem para o successo de uma corrida. O publico apostou com inteira confiança, de modo que aquella sociedade póde registrar um dos seus exitos mais legitimos e um dos grandes movimentos de apostas da temporada.

Quanto ao grande premio Rio de Janeiro, no qual Ronden, seu favorito, correu como uma verdadeira mediocridade, que positivamente não é, assignalou, pela terceira vez, o successo de um producto do paiz. Entretanto, lamentamos que a victoria de Vesta não tenha a menor significação devido á maneira irregular como o seu piloto a conduziu nos ultimos momentos, trazendo-a em zig-zags para poder se assegurar o bom exito. [illegible]

Dissemos que Ronden actuou como uma mediocridade. [illegible] que "pregou", como se diz dos que "pregam" [illegible] Ninguem acceitará essa performance de Ronden como normal, como com a mesma segurança se repellirá uma opinião qualquer que esse cavallo é um máo cavallo. Uma destas duas hypotheses deve explicar o successo integral do filho de Pippermint: ou durante a carreira foi assaltado por uma indisposição qualquer ou mãos criminosas, que certo não são as do seu entraineur que se apressou a pedir a um veterinario que fosse examinar o seu pensionista nas cocheiras, exerceram essa decisiva influencia no fracasso do favorito.

A reunião terminou com uma victoria facil de Lolma, montada por A. Rosa, que ganhou um premio de milha de ponta a ponta, em pouco mais de 107 segundos.

As apostas attingiram á quantia de 256:502$000, que constituem o record da temporada. Não agradeça o Derby-Club essa conquista ao publico, mas ao seu novo starter.

Dada a saida em magnifica opportunidade, Coringa logo se desprendeu do lote, precedendo Brilhante e Baroneza, apparecendo, em ultimo a estreante Perdiz, uma irmã propria de Noiva, que não deu a menor impressão. Brilhante atropelou o leader até a setta da milha, onde Baroneza o dominou com muito esforço, parecendo, assim, que essa egua salvaria ao menos o placé do seu companheiro de blusa — Parreatú, que não levantou as patas. Mas por fóra, em violenta atropelada, sob a direcção de Lydio de Souza, que ante-hontem reappareceu nas nossas pistas após prolongada ausencia, uma outra estreante, Favorita, por Cornecob, uma potranca que impressiona bem, dominou Baroneza e Brilhante, entrando em segundo, a tres corpos de Coringa, que trotou o kilometro. Completaram o campo, além dos já citados, Tupan e Bisturi, que não estiveram na carreira. O filho de Aymoré e Helvetia, que foi montado por C. Ferreira, cobriu a distancia em 64 3|5 segundos.

Como no pareo anterior, a cinta foi levantada em bom momento, sendo Chininha a primeira a apparecer, seguida de Bluff, que antes da primeira curva foi batido por Olympo, Tribuna e Coquette. A leader destacou-se do segundo cinco corpos, mas no fim da antiga recta, embora trouxesse ainda a vantagem de tres, estava com a carreira perdida, o que se positivou na setta da milha, quando Olympo, que correu sempre sem alterar o seu galope, bateu-a sem encontrar resistencia, attingindo a meta com pouco mais de um corpo sobre a debil filha de Sans-le-Sous, que, comtudo, devido exclusivamente á sua velocidade, deixou Tribuna a quatro corpos. Bluff, em contraste com a sua ultima performance, correu mediocremente, tendo derrotado apenas uma inutilidade — Coquette. Montou o vencedor, que percorreu os 1.250 metros em 81 2|5 segundos, foi montado por R. Astorga.

Levantada a cinta para a partida dos quatro concorrentes ao premio Dois de Agosto, na milha, occuparam as principaes posições os dois estreantes Resoluta, por Saca Chispas, e Salvatus, por Houli, precedendo Pocitos, que na primeira curva se collocou em segundo, precedendo Ripon e precedido de Resoluta. Quando na recta do rio, Ripon, começou a atropelar Pocitos desalojou Resoluta, que logo tambem, foi batida pelo companheiro de blusa de Review. As collocações não soffreram mais alteração até a meta, que o filho de Maroñas, cobrira a milha em 108 1|5 segundos, attingiu com a vantagem de tres corpos sobre Ripon. Montou-o A. Feijó.

Cinco nacionaes, dos quaes os apostadores destacaram Andromeda e Ouvidor, este sem duvida ao facto de ser montado por Astorga, concorreram ao mesmo Progresso. Dada a partida, appareceu Andromeda, seguida de Ouvidor, que foram logo desalojados por Aeroplano e Rio Pardo, ficando Andromeda em terceiro, precedendo Ouvidor e Obelia. Na entrada da ultima recta, Rio Pardo e Andromeda derrotaram Aeroplano, passando-se a luta final entre os dois leaders. Apezar da energia do ataque o velho cavallo riograndense conseguiu ganhar muito firme, deixando a grande favorita a mais de dois corpos. No final, para manter a terceira collocação, Aeroplano teve de resistir a um bom esforço de Ouvidor que delle perdeu por pescoço escasso. A. Rosa montou o vencedor, que percorreu a milha em 107 2|5 segundos.

O premio Itamaraty teve um final empolgantissimo, pois quatro concorrentes, após severissima luta, attingiram a meta quasi emparelhados, não havendo, talvez, do primeiro para quarto differença de pescoço. Kamakura destacou-se na partida, mas logo na entrada da recta do rio, "pregou", deixando-se derrotar por Pretoria, Bragança, Nympha e Dijitalis. Na ultima recta a luta entre esses quatro animaes tornou-se interessantissima. Palmo a palmo descontaram o terreno que os separava da meta, que Nympha foi a primeira a attingir por differença de meia cabeça sobre Pretoria, que por seu turno deixou Bragança a cabeça tendo esta ainda pela mesma differença, derrotado Dijitalis. Ramakura precedeu apenas No se Sabe que nunca appareceu, tendo sido a milha percorrida em 107 2|5 segundos. A ganhadora foi montada por Astorga.

O premio Internacional, em 1.750 metros, como o denominado Itamaraty, a que mais adeante alludimos, teve tambem um final que interessou vivamente a assistencia. Thebas, collocado na cerca externa, teve de se esforçar para tomar a deanteira do lote. Em segundo collocou-se Quorella, precedendo Salerno, que reapparecia e foi o favorito, Pocitos, Palmella, Ramalero e Detraqué. Quando, na recta do rio, o train foi accelerado, Salerno e Pocitos se collocaram ás patas do leader, que na setta da milha cedeu ao ataque de Salerno. A luta, entretanto, continuou empenhada entre os tres cavallos, vindo tambem nella se envolver a egua Palmella, que lançada por fóra por A. Rosa, dominou os adversarios mesmo sobre a meta por cabeça. Em segundo, conforme a decisão do juiz, entrou Thebas, e em terceiro Salerno, que derrotou Pocitos por differença insignificante. Os 1.759 metros foram percorridos em 116 3|5 segundos.

O resultado geral das principaes carreiras foi o seguinte:

Premio Itamaraty (1ª turma) — 1.609 metros — 3:000$ — 1º, Nympha, 3 annos, por Smoking e Veneza, do sr. Pedro Reis, 52 kilos, R. Astorga; 2º, Pretoria, 51, R. Cruz; 3º, Bragança, 53, N. Gonzalez; 4º, Dijitalis, 52, P. Zabala; 5º, Kamakura, 50, R. Araujo; 6º, No se Sabe, 53, J. Escobar. Não correu Himalaya. Tempo, 107 2|5 segundos. Ganho com esforço por meia cabeça; do segundo para o terceiro cabeça. Poules: simples, 25$200; dupla, 27$400. Placés: de Nympha, 18$700; de Pretoria, 34$300. Movimento do pareo, 36:406$000. Entraineur da vencedora, João Coutinho.

Premio Internacional — 1.750 metros — 3:000$000 — 1º, Palmella, 5 annos, Irlanda, por Morena e Lady Lucy, do sr. A. Mesquita, 51 kilos, A. Rosa; 2º, Thebas, 54, C. Fernandez; 3º, Salerno, 52, P. Zabala; 4º, Pocitos 50, A. Feijó; 5º, Detraqué, 50, C. Ferreira; 6º, Ramalero, 49, P. Baptista; 7º, Querella, 48, J. Escobar. Tempo, 116 3|5 segundos. Ganho com esforço por cabeça; do segundo ao terceiro egual differença. Poules: simples, 47$200; dupla, 40$300. Placés: de Palmella, 21$300; de Thebas, 27$000. Movimento do pareo, 40:302$000. Entraineur da vencedora, José Carvalho.

Grande premio Rio de Janeiro — 2.500 metros — 15:000$000 — 1º, Vesta, 3 annos, S. Paulo, por Novelty e Casquette, do sr. Frederico Landgren, 48 kilos, D. Vaz; 2º, Visigodo, 56, T. Torrilla; 3º, Cacique, 56, W. Lima; 4º, Media Rienda, 54, A. Rosa; 5º, Sonhador, 56, C. Ferreira. Não correu Granito. Tempo, 169 2|5 segundos. Ganho com esforço por pescoço; do segundo ao terceiro egual differença. Poules: simples, 22$000; dupla, 63$800. Placés: de Vesta, 16$500; de Visigodo, 21$500. Movimento do pareo, 44:222$000. Entraineur da vencedora, Horacio Perazzo.

* * *

JOCKEY CLUB

Para a corrida de domingo, a realizar-se no hippodromo de São Francisco Xavier, já estão organizados os seguintes pareos:

Grande Premio 16 de Julho — 2.400 metros — 20:000$ — La Fogata 54 kilos, Visigodo 56, Media Rienda 54, Ousada 49, Vesta 49, Uruavé 54, Ronden 56, Sunspót 52, Confiance 52, Velleda 52, Coruçá 51, Cacique 56 e Sonhador 56.

Premio Classico Costa Ferraz — (3ª eliminatoria) — 1.200 metros — 8:000$ — Paracatu' 53 kilos, Baroneza 51, Floridor 53, Mimi Ali 51, Review 53, Regente 53, Boreas 53, Brilhante 53, Baby 53, Poquery 53 e Coringa 53.

Premio Aymoré — 2.200 metros — 4:000$ — Rêve d'armes 51 kilos, Mostrador 48, Patricio 50, Metropole 53, Eden 55, Marathan 50 e Magnificence 47.

Premio Liniers — 1.750 metros — 3:500$ — Mosquete 55 kilos, Nijinsky 49, Paulistano 54, Liró 55, Mirasol 51, Hercules 54 e Nympha 47.

Premio Black Jester — 1.400 metros — 3:000$ — Violento 52 kilos, Tapajós 55, Grasspoppet 50, Regateira 50, Mulatinha 49, Lanius 52, Rayon 51, Galga 52, Juquiá 51, Makako 55 e Digitalis 53.

Premio Conde Lucanor — 1.600 metros — 3:000$ — Resoluta 51 kilos, Ramalero 55, Llama 53, Salvatus 53, Sonhador 53, Capatz 53 e Santuzza 53.

Para complemento do programma serão recebidas inscripções, até hoje, ás 17 e meia horas, para os seguintes pareos:

Premio Canguleiro — (Substituido pelo seguinte) — 1.600 metros — 3:000$. Para os seguintes animaes nacionaes: Alberto, Aeroplano, Andromeda, Atyra, Bluff, Carapucema, Celeuma, Chininha, Diamantina, Espirita, Granito, Heroe, Imbuia, Incendio, La Fére, Meyer, Noé, Obelia, Obelisco, Ocarina, Olympo, Osiris, Ouvidor, Passassunga, Revanche, Rio Pardo, Tribuna — Pesos: 3 annos 53 kilos e 4 annos e mais 55, tendo as eguas 2 kilos de vantagem — Descarga de 2 kilos aos animaes que não tenham mais de uma victoria commum e de 5 kilos aos perdedores desde 1922.

Premio "A Reclamar" — Substituido pelo seguinte:

Premio Big Boy — 1.750 metros — 3:000$ — Para os seguintes animaes: Divino, Detraqué, Esclava, Galarin, Moreno, Morcego, Pocitos, Palmella, Querella, Ripon, Santuzza, Sombra, Salerno e Turrão. Pesos: 3 annos 53 kilos e 4 annos e mais 55, tendo as eguas 2 kilos de vantagem — Descarga de 1 kilo aos perdedores neste anno no Jockey Club e de mais 2 kilos aos de 3 ou mais carreiras, tambem neste anno no Jockey Club.

* * *

AVISO AOS SRS. ENTRAINEURS

A commissão directora de corridas avisa aos srs. entraineurs que, do dia 1º de julho proximo, entrará em vigor o art. 66 do novo codigo de corridas, relativo aos cavallariços.

O artigo em questão é o seguinte:

Art. 66 — Nos dias de corridas, os cavallariços que se acharem no exercicio de suas funcções, deverão apresentar-se no prado inteiramente barbeados e usando calças de montaria e polainas de couro, collete e paletot escuros com braçadeiras das cores adoptadas por seu patrão, gravata branca e casquete ingleza, sob pena de lhe ser cassada a matricula.

* * *

VARIAS NOTICIAS

Nos seus prognosticos relativos á corrida de ante-hontem o *Correio da Manhã*, indicou sete ganhadores em um total de oito: — Coringa, Olympo, Pocitos, Nympha, Palmella, Vesta e Lolma.

Apenas Rio Pardo deixou de ser indicado.

Registramos, não por vaidade, mas porque elle constitue um caso excepcional.

MELHOR QUE RIQUEZAS

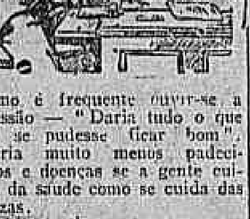

Como é frequente ouvir-se a expressão — "Daria tudo o que tenho se pudesse ficar bom". Haveria muito menos padecimentos e doenças se a gente cuidasse da saude como se cuida das riquezas.

O rheumatismo, o envenenamento pelo acido urico e irregularidades urinarias quasi sempre acompanhadas de dolorosas inflammações da bexiga, são geralmente o resultado da debilidade dos rins, que têm sido descuidados.

Se os rins se enfraquecem devido a máos habitos, grippe, influenza ou depressão, elles deixam de filtrar os venenos do sangue e estes venenos, que deviam ser eliminados pela bexiga, ficam retidos no organismo. As PILULAS DE FOSTER são puramente um remedio para os rins e têm curado milhares de pessoas por mais de meio seculo.

Pergunte ao vizinho!

PILULAS DE FOSTER
PARA OS RINS
A' venda em todas as Boticas

NOTAS RELIGIOSAS

ORDEM TERCEIRA DOS MINIMOS DE S. FRANCISCO DE PAULA — No templo da Veneravel Ordem Terceira dos Minimos de S. Francisco de Paula, realizou-se ante-hontem, o acto solenne da posse da administração que servirá no anno compromissal de 1924 a 1925.

Esta solennidade foi precedida de uma sessão de mesa administrativa, realizada na vespera, como determina o compromisso da Ordem.

Na solennidade da egreja prestaram juramento perante dom Joaquim Mamede da Silva Leite, bispo de Sebaste e Laudicéa, os irmãos: corrector, dr. Marciano Aguiar Moreira, reeleito; vice-corrector, coronel Francisco Eugenio Leal, reeleito; secretario, Manoel Joaquim Carneiro Junior, reeleito; syndico, Augusto Pinto Reis, reeleito; procurador geral, Bernardo José Gomes, reeleito; procurador do hospital, capitão Alberto Herdy Alves, reeleito; mestre de noviços, Leandro Augusto Martins, reeleito; definidor, commendador Oscar Rodrigues da Costa, reeleito; definidor, Mario Pinto de Oliveira; vigario do Culto Divino, coronel dr. José Caetano de Alvarenga Fonseca, reeleito; sachristão, José Gomes de Sá Junior; sachristão, Benedicto Sarmento de Oliveira; sachristão, Luiz Gonçalves Ribeiro; sachristão, José Barbosa; mestra de noviças, d. Vitalina Pereira de Souza, reeleita; vigaria do hospital, d. Dominicana Pereira Meyer Flores; zeladores: d. Alzira Mayrink Azevedo Veiga, reeleita; d. Juannita Leal Bodé, eleita; d. Vicencia da Silva Lopes, eleita.

Dom Joaquim Mamede da Silva Leite, em phrases eloquentes, repassadas de bondade, fez uma pratica, terminando por saudar os membros da mesa administrativa, pelo brilho indiscutivel da sua tarefa, celebrando depois a missa conventual, a que todos assistiram, bem como muitos irmãos da Ordem e crescido numero de fieis.

APOSTOLADO DA ORAÇÃO DA EGREJA DA LAMPADOZA — Este apostolado faz celebrar, com maximo brilhantismo, a festa do seu divino Orago no proximo domingo, 15, constando de missa pontifical por s. ex. revm. bispo d. Malan, ás 11 horas, pregando ao Evangelho s. ex. revm. bispo D. Mamede e Te-Deum, benção do S. S. Sacramento e sermão as 19 horas.

Gremio Nacional Beneficente "Floriano Peixoto"

Conferencias civicas

O almirante Americo Silvado, proseguindo na série de conferencias iniciadas na séde do Gremio á rua General Camara 356, no dia 4 do corrente, realizará amanhã, a segunda conferencia publica e gratuita, especialmente dedicada á Mulher e ao Proletariado, sendo para ella convidados os socios do Gremio, suas familias e todas as pessôas que a ellas queiram comparecer.

A conferencia começará ás 8 e meia horas precisas, e terá por thema: "Fetichismo inicial, infancia da Humanidade. Religião inspirada, logica de sentimento. Descoberta do fogo. Instituição da Familia. Culto do fogo e dos antepassados. Civilização chinera. Confucio. Vedismo na India. Civilização dos aborigenes da America e da Oceania.

NOS THEATROS

NOTAS & NOTICIAS

A COMPANHIA VELASCO NO THEATRO LYRICO — Estréa no proximo sabbado, no theatro Lyrico, a notavel companhia de Velasco que acaba de fazer em Lisboa uma temporada brilhantissima e que no Brasil dará as maiores novidades do moderno repertorio hespanhol, o qual será apresentado com uma grandiosidade nunca vista e interpretado por um conjunto artistico verdadeiramente notavel e do qual fazem parte os mais engraçados actores e as actrizes de maior belleza e prestigio. O corpo coral e de baile é por sua vez muito mais numeroso do que aquelle que o anno passado vimos com a companhia.

A estréa da companhia annuncia-se sob os melhores auspicios: ella terá logar com a primeira representação da encantadora revista "Las maravillosas", de deslumbrante montagem e cujo interesse do libreto e musica fez com que Velasco dispendesse na montagem, a importante somma de um milhão de francos, sendo os scenarios encommendados aos melhores artistas scenographicos da Hespanha, e todas as roupas feitas expressamente em Paris sob desenhos mandados fazer segundo as indicações dadas por Velasco. Na bilheteria do theatro Lyrico continua a venda de bilhetes para a recita de estréa, estando garantida a enchente que a 14 se realizará.

—:—

COMPANHIA FRANCEZA DE MME. MARIE THERESE PIERAT — ABRE HOJE A ASSIGNATURA NO MUNICIPAL — Abre-se hoje, ás 10 horas da manhã, na secretaria do Municipal, uma assignatura para 12 recitas com a Companhia Franceza de Mme. Pierat, a grande actriz franceza que nos visita pela primeira vez, e que se faz acompanhar de um conjunto artistico de primeira ordem, como poderá ser constatado pelos nomes que formam o elenco que damos a seguir e entre os quaes avultam os de Lugne-Poe e André Luguet, aquelle director do theatro de L'Ouevre e o segundo primeiro actor joven do theatre do Gymnase.

Eis o elenco: Marie Therese Pierat, Vernade, Jany Caseneuve, Blanche Peyrens, Constant-Lambert, Christiane Laurey, Lureau, Regine De Queo, Murais e os actores Lugne-Poe, André Luguet, Allain-Durchal, Roger Weber, Rene Stern, Therval, Jean Wall, Gadry, Georges Bragance e Novy.

O repertorio que é magnifico comporta, além de algumas novidades, a inclusão de originaes de ha muito tempo não representados e que constituem motivo de grande interesse. As peças de entre as quaes serão escolhidas as 12 que formam a assignatura, são as seguintes: Les noces corinthiennes, Les aigles dans la tempete, L'ivresse du sage, Monna Vanna, La princesse Georges, Blanchette, Le gout du vice, Le depositaire, Amoureuse, Le chandelier, L'école des maris, Phedre, Les marionettes, Francillon, Hedda Gabler, Hernani, La marche nuptiale, "Que pena ser só ladrão", de Paulo Barreto, e "Aimer", de Paul Geraldy, que será a peça de estréa a 28 do corrente, no theatro Municipal.

Na assignatura têm preferencia os assignantes da ultima temporada dramatica franceza (theatre des Portes Saint Martin), durante oito dias uteis a contar de hoje.

—:—

CIRCO PIERRE — Os espectaculos do Circo Pierre continuam concorridissimos, tal a excellencia dos programmas em que tomam parte os melhores artistas do genero. E' assim que a Empresa Antonio Ferraz corresponde á preferencia do publico. Hoje mais uma variada funcção, ou melhor, mais uma enchente, pois ha tres sensacionaes estréas: a do homem vulcão, a do sr. J. Baldi, campeão mundial e a dos terriveis tigres assassinos.

—:—

MAIERONI EM NICTHEROY — Maieroni, que acaba de realizar quarenta espectaculos no Lyrico, contratado pela Empresa Theatral Fluminense, dará tres recitas no Municipal de Nictheroy, na proxima sexta-feira, sabbado e domingo. Nesses espectaculos Maieroni apresentará tres programmas completamente differentes, dos quaes constarão: a decapitação de um homem, a desapparição de um cavallo, o mysterio da mala, a cabeça do propheta, as sombras diabolicas e importantes trabalhos de telepathia e hypnotismo.

—:—

"A CASA DO TIO PEDRO" — A Companhia Brasileira de Comedia Abigail Maia, depois de "A ultima illusão", vae iniciar, no Trianon, os espectaculos por sessões. Para isso foi escolhida a comedia "A casa do tio Pedro", que tem um acto completamente novo para o Rio, e servirá para a estréa da grande actriz Apollonia Pinto.

—:—

A FESTA DE LUCILIA PERES — Realiza-se amanhã, no Republica, a festa artistica da illustre artista patricia Lucilia Peres, primeira figura da Companhia Brasileira de Declamação. O programma é o seguinte:

"Tu não partirás!...", o empolgante drama moderno, em tres actos, de Heitor Modesto, interpretado por Lucilia Peres, João Barbosa, Antonio Sampaio, M. Collares e Luiza Nazareth, e "A verdade no fundo do poço", espirituosissima comedia em um acto, do mesmo Heitor Modesto, por Lucilia Peres, João Barbosa, Antonio Sampaio e Luiza Nazareth.

—:—

FESTIVAL DE MARQUES PORTO E AFFONSO DE CARVALHO — Marques Porto e Affonso de Carvalho, autores de "A' la garçonne", vão realizar sua recita de autores, amanhã.

Do programma constam varios numeros novos e a interferencia de mlle. Théo-Dorah, cuja estréa talvez não seja possivel realizar-se hoje.

Mister Brauw, que dirige a parte choreographica da companhia, tomará tambem parte no espectaculo, executando dois dos seus melhores numeros.

A FESTA DE ZOLA AMARO, HOJE, NO S. PEDRO — E' hoje que se realiza no S. Pedro, a festa artistica de Zola Amaro, a illustre soprano brasileira, que com tanto successo cantou no Scala de Milão. Será levada á scena o "Guarany", do immortal Carlos Gomes. Em um dos

entre-actos, Zola Amaro cantará uma romanza de "A bella adormecida", do dr. Carlos de Campos, e canções brasileiras. A "Casa dos Artistas" collocará no saguão do S. Pedro, findo o espectaculo, afim de que ao acto possam estar presentes todas as companhias, uma placa commemorativa da passagem de Zola Amaro pelo palco daquelle theatro, falando, nessa occasião, varios oradores. A' tarde, em sessão solemne, a "Casa dos Artistas" receberá em sua séde a distincta cantora, inaugurando, ali, o seu retrato. A Associação de Imprensa tambem se fará representar officialmente, offertando um mimo. O Centro Musical, egualmente encorporado, renderá homenagens á querida interprete musical, offerecendo-lhe artistica "corbeille". A Sociedade Brasileira de Autores Theatraes far-se-á representar por tres de seus directores, que mimosearão a prezada soprano com linda e artistica lembrança. Da mesma fórma o Centro Rio Grandense, em nome de seus co-estadoanos, fará á cantora gaúcha significativa manifestação de apreço, que offertará bello objecto de arte e custosa cesta de flores.

—:—

THEATRO CENTENARIO — Realiza-se hoje o festival organizado pelos actores Luiz Peixoto e Alice Passo.

Para maior brilhantismo deste festival, tomam parte obsequiosamente, os distinctos artistas: Ottilia Amorim, Cesar Marcondes, Pedro Augusto, Juvenal Fontes (Jéca Tatu'), Antonio Denegry, Ramos Junior, Chaves Filho, Magdalena Villar, o barytono brasileiro dr. Moraes, Rosalia Pombo e Pedro Dias, nos seus numeros de bailados e canções.

—:—

A COMPANHIA DE VIRIATO CORRÊA — Entre as peças que Viriato Corrêa dará á sua magnifica companhia representar nos Estados do Norte, figura "Casado sem ter mulher", que foi uma das comedias que mais successo fizeram no Trianon. Essa peça tem a seguinte distribuição pela ordem das entradas em scena: Lucilia, Virginia Brasil; Luiz, Brito; Anastacio, Augusto Annibal; D. Luiza, Maria do Carmo; Laura, Beatriz de Souza; Raul, Armando Braga; Elvira, Ottilia Amorim; Gaspar, Cesar Marcondes; Gusmão, Norberto Teixeira; Clotilde, Rosita Rocha.

—:—

NOTICIAS DA COMPANHIA LYRICA DO S. PEDRO — O sympathico tenor Ettore Bergamaschi realiza depois de amanhã, sua festa artistica, no S. Pedro, cantando a "Cavallaria Rusticana" e "Palhaços". Bergamaschi irá adoptar uma tabella de preços especiaes, afim de que todos possam adquirir localidades para a sua festa.

— O applaudido tenor Franco Tafuro vae encarnar, possivelmente sexta-feira, o protagonista da opera "Wagner" — "Lohengrin", que será representada a preços especiaes, dada a grande somma de despezas que sua montagem acarreta. Tafuro, que está escripturado no Scala, de Milão, para substituir o tenor Sibile, irá cantar, depois, naquelle theatro italiano, a opera do maestro tedesco.

— A interessante cantora japoneza Tei-Ko Kiwa irá encarnar, amanhã, no S. Pedro, ao lado de Tafuro, o meigo papel de Mimi, na "Boheme", de Puccini. Ao que se depreende da leitura da critica européa, Tei-Ko Kiwa, que, na "Mme. Butterfly" consegue emocionar, tem, nessa outra opera do maestro italiano, papel ainda melhor, pois, na scena da morte, interpreta, com detalhes, extraordinarios, impressionante acto de realismo, a que ninguem resiste, impossivelmente. Tei-Ko Kiwa vae, dessa forma, apresentar-se-nos como actriz.

—:—

LEOPOLDO FRO'ES E AS NOVIDADES DO SEU REPERTORIO — Leopoldo Fróes representa hoje pela ultima vez, a adoravel comedia de Edouard Bourdet, "Quando o amor vem...", que está fazendo grande successo no theatro da moda. A necessidade, porém, de dar saida no seu grande repertorio, em que ha peças ineditas para o publico carioca, leva Leopoldo Fróes a substituir, aliás, com grande felicidade, "Quando o amor vem..." pela engraçadissima comedia "As vinhas do Senhor", que Paris applaudiu durante dois annos ininterruptos.

Iracema de Alencar, Sylvia Bertini, Elisa Vellez e o galante "clan" masculino de que se compõe a harmoniosa companhia Leopoldo Fróes, completam o ambiente espirituoso em que se passa "As vinhas do Senhor" que sóbe, amanhã, em "première".

—:—

ALFREDO SILVA E AS CREANÇAS — Alfredo Silva realiza, no dia 19, no S. José, sua festa artistica, com excellente programma. Pois esse programma, já de si grandioso, vae ser augmentado, agora, com o concurso de duas interessantes creanças, Ibinhas do machinista de 1ª classe da Central do Brasil, sr. Ernesto Barbosa. — Dalva e Carolina, que, admiradoras do comico do S. José, desejam prestar uma homenagem. Dalva e Carolina cantarão, em ambas as sessões da "Serata" Alfredo Silva, "Periquito", "Jeriquiti" e "As ondinhas".

—:—

"CABEÇA DE TURCO" — Quinta-feira proxima representará a companhia Aura Abranches, no Palacio Theatro, a desopilante farça portugueza "Cabeça de turco", original de Carlos Ferreira, Henrique Galvão e João Grave. E' o que no rigor da expressão se póde chamar uma verdadeira fabrica de gargalhadas, pois tem graça as gilhos, para que os espectadores não descansem de rir do primeiro ao ultimo acto. "Cabeça de turco" constituiu o clou da estação theatral de Lisboa no anno findo, dando grande numero de representações no theatro Normal.

A distribuição completa é a seguinte: Thereza Castello, medici alienista, Aura Abranches; Paulina Manso, Adelina Abranches; Maria Azedo, Celeste Leitão; Anna Vinagre, Fernanda de Souza; Suzanna Terres, Rosa Rego; Rosalina, Alberta Ferreira; Cherubim Azedo, Grijó; Prudencio Manso, Alves da Silva; Caetano Vinagre, Alves da Silva; Carlos Terres, Eduardo Mattos; presidente da Liga Moralistora dos Máos Costumes, Tavares; Francisco, Pereira das Neves. A acção passa-se em Lisboa, na actualidade.

—⊙—

O CARTAZ DE HOJE:

S. PEDRO — Recita de Zola Amaro.
CARLOS GOMES — "Quando o amor vem...".
PALACIO — "Aquelle olhar...".
REPUBLICA — "A rosa do adro".
TRIANON — "A ultima illusão".
RECREIO — "A' la garçonne".
S. JOSE' — "Não te esqueças de mim".

NOTAS RECREATIVAS

DEMOCRATICO!

Conforme anteviramos, correu num ambiente de franca cordialidade o baile que a "Legião d'Arcencada" levou a effeito, sabbado ultimo, em homenagem ao esforçado carnavalesco "Duque da Bohemia". Uma banda de musica militar deliciou a todos os presentes até a manhã de domingo, quando se retiraram cheios de saudades da festa admiravel.

*

Filhos de Talma — A tarde dansante que esse procurado e querido centro de elegancia realizou domingo ultimo excedeu a espectativa mais optimista. Aliás, esse facto não causa admiração, pois as festas ali effectuadas são sempre cheias de attractivos mil, contando esta ultima, com o concurso da "Carioca Orchestra", esplendido "jazz-band".

*

Commercial-Club — Esplendida a tarde-noite dansante que esse centro recreativo levou a effeito domingo ultimo.

*

Rio-Club — A vesperal dansante realizada domingo ultimo, nos salões deste club, transcorreu no meio da mais salutar alegria, com a presença de uma "jazz" de successo.

*

Recreio dos Artistas — Uma tarde-noite dansante admiravel a que se realizou, domingo proximo passado, nesse centro elegante da rua Uruguayana.

*

Centro Gallego — Simplesmente admiravel a festa realizada, sabbado proximo passado, nessa conceituada sociedade. Só alta madrugada terminou a mesma, que teve o concurso de um "jazz" renomada.

*

Flôr do Abacate — O verde "Gallo" flor do é, incontestavelmente, o "leader" dos clubs e ranchos de sua zona. Os seus bailes são sempre realizados num ambiente da mais franca alegria e cordialidade, como aconteceu ainda sabbado e domingo ultimos, por occasião das duas festas ali realizadas. "Gallo" é "Galho.

*

Prazer do Estacio — Este conceituado rancho da rua Aristides Lobo, realizou duas esplendidas festas sabbado e domingo ultimo, as quaes não fizeram senão um pequeno treinamento para a succulenta feijoada de domingo proximo, 15.

*

CORRESPONDENCIA

Manoel Ramos — Mande o nobre de que fala. Se convier, publicaremos. Remetta-as para *Fofinho*, que é quem está actualmente com esta secção.

Pedro Paulo Martins — As notas que enviou não estão nos moldes desta columna. São excessivamente gratuitas. Outras.

*

Orfeão Portugal — Esteve animadissima a vesperal que este querido club realizou ante-hontem. Os salões estavam repletos de senhoras, senhoritas e cavalheiros, que deram a nota alegre das animadas dansas, ao som de sua orchestra.

*

Recreio da Juventude — Encantadora esteve a festa domingueira que a directoria deste club realizou ante-hontem, com o concurso da orchestra Brito Fernandes.

Caiu do trem

O menor Armando de Castro Meirelles, de 12 annos de edade, morador á rua Manoel Victorino n. 272, entre as estações de Rocha e S. Francisco, caiu da plataforma de um carro do trem S. U. 68, onde imprudentemente viajava, á linha, recebendo graves ferimentos pelo corpo.

Cine-Theatro America
HOJE
O APOSTATA
Commoventissimo film em 6 partes da Fox, os admiraveis artistas JON GILBERT e BARBARA LA MARR.
A comedia hilariante da Universal
Durante as ferias
No palco — LA MERCEDES, bailarina e cançonetista hespanhola; GUS BROWN, excentrico musical, comico e o mais perfeito sapateador americano.

Cinema Tijuca
HOJE
BARBARA LA MARR
a encantadora artista no film da Metro.
Uma noite fascinante
com Enid Bennett e Malt-Moore
O film Matarazzo:
DIABINHO SOLTO
em 6 emocionantes partes.
(10861)

CINEMA MATTOSO
Praça da Bandeira
Hoje! Preços communs! Hoje!
TOM MIX, em
A FILHA DA NEVE
5 actos
LEATRICE JOY, em
ARRUFOS — 5 actos
Sabbado — "O homem mosca", Harold Lloyd. Segunda-feira — "Honrarás tua mãe".
(V 5269)

CINE-THEATRO MODELO — Rua 24 de Maio n. 287
HOJE! — Reapparição de TAMBERLICK e VITULIA — HOJE em novos numeros
VIOLA DANA, em APACHINETTE — 6 actos da Metro.
BERT LYTELL, em — UMA LIÇÃO DE ALTRUISMO — 6 actos da Metro.
Amanhã — Festival de despedida de Tamberlick e Vitulia.
Quinta-feira — Estréa do sensacional numero "O esqueleto humano", o maior successo dos ultimos tempos e Magde-Villar e Anne Martinelli, cançonetistas.
(10631)

CINEMA FRONTIN — Praça Condessa Frontin — Telephone Villa 5619
HOJE
Honrarás tua Mãe
11 actos da Fox pela extraordinaria MARY CARR. Um verdadeiro hymno ao amor materno
MOLHADO E CANSADO — Comedia em 2 partes pelo impagavel e engraçado CLYDE COOK.
(V. 3675)

Grande Circo Pierre
AVENIDA MEM DE SA' — MORRO DO SENADO
Empresa: ANTONIO FERRAZ
HOJE — A's 8 3|4 — HOJE
3 -- GRANDES ESTRE'AS -- 3
O HOMEM VULCÃO, - assombro dos assombros.
J. Baldi - campeão mundial - Estréa
O TERRIVEL TIGRE apresentado pelo capitão Brandão
Novos trabalhos por todos os artistas da companhia.
Amanhã — VARIADA FUNCÇÃO, unica companhia que esgota suas lotações.
(V 4294)

THEATRO JOÃO CAETANO - Ex - S. Pedro
EMPRESA PASCHOAL SEGRETO
Companhia Lyrica Lirica - Direcção Luiz Billoro
HOJE — A'S 8 3|4 — HOJE
FESTA ARTISTICA da eminente cantora brasileira
ZOLA AMARO
— COM —
O GUARANY
Gaviria — Tagliabue — Monfrini — Azzimonti — Giunta.
ZOLA AMARO cantará, num entre-acto, uma romança da opera do DR. CARLOS DE CAMPOS — "A BELLA ADORMECIDA" e canções brasileiras.
A CASA DOS ARTISTAS inaugurará, depois do espectaculo, no saguão do theatro, uma placa ZOLA AMARO, falando, por essa occasião, os drs. Oswaldo Paixão, Alvarenga Fonseca e outros.
— Mº. DEL CUPOLO —
POLTRONA . . . . 18$000

AMANHÃ — A'S 8 3|4 — AMANHÃ
1ª representação, em 5ª recita de assignatura, da grandiosa opera de WAGNER
LOHENGRIN
TAFURO — DE SANCTIS — TONIOLO — TAGLIABUE — MANFRINI — VIEIRA
Orchestra de 50 professores e grandes massas coraes, accrescidas com os alumnos da Escola do Municipal.
Mº DEL CUPOLO
POLTRONAS . . . . 20$000
BREVEMENTE — Serata d'onore de Bergamaschi, que cantará — CAVALLARIA RUSTICANA e PALHAÇOS.

THEATRO MUNICIPAL
Concessionario — WALTER MOCCHI
Temporada official de 1924
Em vista de apenas no domingo, 15, poder embarcar para Buenos Aires a Companhia de Bailados
Pavley e Oukrainsky
dará mais um espectaculo QUINTA-FEIRA, 12, em
VESPERAL
A's 3 1/2 horas da tarde
La Fête a Robinson
BOUDOUR
conjunctamente, com o deslumbrante bailado
e DIVERTISSEMENTS
PREÇOS — Frisas e camarotes de 1ª, 100$; camarotes de 2ª, 40$; poltronas, 20$; balcões A e B, 15$; balcão (outras filas), 12$000; galerias A e B, 5$; galerias (outras filas), 3$000.
BILHETES A' VENDA
DOIS BAILADOS DE EXITO EXTRAORDINARIO

QUINTA-FEIRA, 12, ás 9 horas da noite — 1º RECITAL DE PIANO — pela illustre concertista
Magdalena Tagliaferro
MAGNIFICO PROGRAMMA
I — CARNAVAL DE VIENNA — Schumann. Allegro — Romanze — Scherzino — Intermezzo — Finale.
II — [illegible]
III — [illegible]
PIANO BLUTHNER — CASA ARTHUR NAPOLEÃO.
PREÇOS — Frisas e camarotes de 1ª, 60$; camarotes de 2ª, 40$; poltronas, 15$; balcões A e B, 12$; balcão (outras filas), 10$; galerias A e B, 5$; galerias (outras filas), 3$. BILHETES A' VENDA.

EMPRESA THEATRAL JOSE' LOUREIRO

THEATRO LYRICO
COMPANHIA VELASCO
ESTRE'A - 14 de Junho - ESTRE'A
Com a grandiosa revista-féerie
MARAVILHOSAS
A maior e mais deslumbrante montagem até hoje vista no Rio de Janeiro
Bilhetes á venda na bilheteria do theatro, aos seguintes preços: Frisas, 100$; camarotes, 80$; fauteuils e varandas, 18$; cadeiras, 15$; balcão, 12$; galeria, 5$000.
A companhia viaja a bordo do vapor "Massilia", que chega a 13 do corrente.

PALACIO THEATRO
Companhia AURA ABRANCHES
HOJE — A's 8 3|4 — HOJE
6ª representação da peça em 3 actos, de AURA ABRANCHES
AQUELLE OLHAR
Maria do Céo... ... ... AURA ABRANCHES
GRANDE SUCCESSO DE TODA A COMPANHIA
Quinta-feira — Recita de assignatura — CABEÇA DE TURCO — Peça de grande exito.
Amanhã — Ultima de AQUELLE OLHAR.

THEATRO REPUBLICA
Companhia Brasileira de Declamação ITALIA FAUSTA—LUCILIA PERES — Direcção scenica do professor João Barbosa
Ultimos espectaculos da Companhia
HOJE — A's 8 3|4 — HOJE
A peça em 9 quadros, extrahida do romance portuguez do mesmo nome
A Rosa do Adro
Rosa — LUCILIA PERES
Amanhã — Festa de LUCILIA PERES — Excepcional programma.

Cinemas da Empresa Vital Ramos Castro — Rua de S. Pedro, 222 - Telephone Norte 6557

POPULAR — Rua Marechal Floriano, 60 a 103
HOJE! — O HOMEM MOSCA — 7 actos.
— O MYSTERIO DAS MONTANHAS — 11ª e 12ª séries.
AMANHÃ: — SPALLA x BENEDICTO.

MASCOTTE — Rua Archias Cordeiro n. 250, Meyer
HOJE! — LA GARÇONNE — 9 actos!
PARA O QUE DER E VIER — 2 actos comicos.
AMANHÃ: — NÃO CASES POR DINHEIRO.

PRIMOR — Avenida Passos, 119
HOJE! — Pola Negri, a inexcedivel, em: BEIJOS QUE SE VENDEM, 8 actos.
Carlitos, em: DIA DE PAGAMENTO, 4 actos comicos.
AMANHÃ: — O LAR.

EXCELSIOR — Rua do Catete, 271
HOJE! — AMIZADE SUBLIME — 5 actos.
A PONTE DOS SUSPIROS — 1ª época — 5 actos
AMANHÃ: — DEEM AZAS AO BRASIL.

JACKIE COOGAN

— NO —

O Reisinho

FILM DA METRO, DISTRIBUIDO PELA PARAMOUNT

é a grande victoria cinematographica da semana, victoria que

HOJE

se repetirá no

Cine Palais

(HOJE) Segundo dia! (HOJE) Segundo dia!

Segundo dia de enchentes e de applausos ao famoso film que hontem estreamos

A BATALHA

Uma hora de emoções gratissimas para todos os corações. Um drama de amor, de dedicações, de honra e de heroismos!

A mais bella das creações de Sessue Hayakawa, o revolucionador da tela, e Tsoru Aoky, sua esposa, que se revela estrella de primeira grandeza!

NO PALCO, ás 5.1|2 e 8.3|4 repetição, tambem dos exitos de hontem

Los Alcazars — canto e bailes internacionaes, com scenarios e guarda roupa de luxo!

PEPE ADIS — bailarina russa, contractada expressamente em Buenos Aires para o nosso cinema

(HOJE) (HOJE) NO RIALTO — Programma Matarazzo — (HOJE) (HOJE) NO RIALTO

Depois de amanhã e sexta-feira, dois dias apenas, por exigencia de programmação, a segunda epoca do luxuoso film

A PONTE DOS SUSPIROS

cinco actos de empolgante imponencia

Empresa J. R. Staffa — TRIANON

O Theatro tradicional da elegancia carioca

Companhia Brasileira de Comedia

ABIGAIL MAIA

Direcção de ODUVALDO VIANNA

HOJE — A's 8 3|4 — HOJE

A Ultima Illusão

O grande successo do dia, que continua a esgotar as lotações do TRIANON

Quinta-feira — VESPERAL ELEGANTE, ás 4 horas. A seguir, para inicio dos espectaculos por sessões — A CASA DO TIO PEDRO (1085)

Quem for puro, que lance a primeira pedra!

Qual de nós poderá julgar e condemnar um homem por se ter deixado prender nos laços de um immenso amor?

A historia de John Storm, que abandonou a vida religiosa pelo amor de uma actriz, é a defesa eloquente desses infelizes e, ao mesmo tempo, o enredo empolgante de

O APOSTOLO

a gigantesca superproducção dirigida por

MAURICE TOURNEUR

e posada por

RICHARD DIX — MAE BUSH — GARETH HUGHES
AILEEN PRINGLE — MAHLON HAMILTON — PHYLLES HAUER.

que o

Splendid-Programma

fará exhibir

2ª Feira

NO

Parisiense

CARLOS GOMES

O Theatro da Moda

Empresa Paschoal Segreto — Companhia Leopoldo Fróes

(HOJE)

Ultima representação de

QUANDO O AMOR VEM..

por

LEOPOLDO FROES

Iracema de Alencar, Carlos Torres, Carmen de Azevedo e todo brilhante conjuncto

Amanhã — *As Vinhas do Senhor* (V 3780)

COPACABANA CASINO-THEATRO

HOJE — 3ª FEIRA — HOJE

A's 9 horas — QUEM SOU EU? — film Universal, por MILES WELSH.

A's 10 horas — LEONORA VILLAÇA, GABY, MAYEREN SKR — Variado programma.

Frisas e Camarotes, 10$000 — Poltronas, 2$000

TELEPH. IPANEMA 1.400 — (Ramal 22)

Inauguração dos jantares de moda no Grill-Room. Sorteio de um objecto de arte, destinado ás damas. Dansas classicas e de genero pelas artistas do theatro. — RESERVAM-SE AS ULTIMAS MESAS.

TRAJE DE SMOKING — Teleph. Ipanema 1400 (Ramal 6). (V 2708)

EMPRESA PASCHOAL SEGRETO

S. JOSE'

Director artistico Luiz Peixoto
Director scenico Isidro Nunes

HOJE — Duas sessões, ás 7 3|4 e 9 3|4 — HOJE

Representações da revista-féerie em 2 actos, 24 quadros e 2 apotheoses, original de MANOEL WHITE e RUBEN GIL, com musica de ALFREDO VIANNA

Não te esqueças de mim

GRANDE SUCCESSO DE TODA A COMPANHIA.

No 2º acto far-se-á experiencias do apparelho trazido da Europa pelo *Prof. Duque*

Sombras diabolicas

CINEMA MODERNO: — Cidade phantasma (9º e 10º ep.) e mais um drama em 6 actos). (V 3781)

CINEMA OLYMPIA

HOJE! — HOJE!

Vendilhões do Lar

drama em 6 actos, desempenhados por Rubye Remer.

A Cidade dos Fantasmas

11º e 12º episodios em 4 actos por Pete Morrison

A Porta do Palco

Espirituosa comedia em 2 actos HAROLD LLOYD

Amanhã — "Vendilhões do lar", ultimo dia de exhibição; "Arrufos", drama em 5 actos, por Leatrice Joy. (V 3782)

THEATRO MUNICIPAL

Temporada official de 1924 — Concessionario: WALTER MOCHI

GRANDE COMPANHIA DRAMATICA FRANCEZA de

MME. MARIE-THÈRÊSE PIERAT

-:- ELENCO ARTISTICO -:-

-:- -:- Mme. MARIE THÉRESE PIERAT -:- -:-

Mlles. — Vernade, Jany, Caseneuve, Blanche Peyrens, Coutant-Lambert, Christiane Laurey, Lureau, Regine Le Quere, Murais.

Mrs. — Allain-Duthal, Roger Weber, René Stern, Therval, Jean Wall, Gadry, Georges Bragance, Novy.

Mr. Lugne-Poe e Mr. André Luguet

REPERTORIO

Les Noces Corinthienes — 3 actos de Anatole France

Les aigles dans la tempête — 4 actos de Albert Du Bois

L'ivresse du sage — 3 actos de François Curel

Monna Vanna — 3 actos de Maurice Maeterlinck

La Princesse Georges — 5 actos de Dumas Filho

Blanchette — 4 actos de Henry Brieux

Le gout du vice — 4 actos de Henri Lavedan

La Depositaire — 4 actos de Edmond See

Amoureuse — 3 actos de Porto-Riche

Le Chandelier — 3 actos de Alfred Musset

L'école des maris — 3 actos de Molière

Phoedre — 5 actos de Jean Racine

Les marionnettes — 4 actos de Pierre Wolf

Francillon — 3 actos de Dumas Filho

Hedda Gabler — 4 actos de Henrik Ibsen

Aimer — 3 actos de Paul Geraldy

Hernani — 5 actos de Victor Hugo

La marche nuptiale — 4 actos de Henry Bataille

Que pena ser só ladrão!
1 acto de Paulo Barreto — Traducção de Adrien Delpeche

ASSIGNATURA

Desde hoje, de 10 horas da manhã, até 5 horas da tarde, está aberta uma assignatura para 12 RECITAS, tendo preferencia durante os primeiros oito dias uteis, os Srs. assignantes da Temporada official dramatica franceza de 1923, Companhie du Theatre de la Porte Saint-Martin, aos seguintes PREÇOS:

Frizas e camarotes de 1ª, 1:200$; camarotes de 2ª, 440$; poltronas, 216$; balcão A e B, 120$; balcão (outras filas), 84$000.

A inscripção de novos assignantes para as localidades vagas se fará na secretaria do theatro, no beco Manoel de Carvalho, pavimento superior da usina, das 11 ás 16 horas, a contar de hoje, pessoalmente ou por procurador idoneo, autorizado em documento do proprio punho, com a firma authenticada e endereço do pretendente.

ESTRE'A em 28 de junho, com — A I M E R, tres actos de Paul Geraldy. (V 3747)

ELECTRO-BALL CINEMA

EMPREZA BRASILEIRA DE DIVERSÕES

51 — RUA VISCONDE DO RIO BRANCO — 51

A mais popular e querida casa de diversões desta capital

O BOM CAMINHO

HOJE e todas as noites, ás 6 e ás 10 horas — Sensacionaes torneios duplos, disputados pelos melhores artistas do Electro-Ball.

Vencedores do partido do dia 7 — Aispurua e Izaguirre — 20 x 15.

Quinta-feira, 12 de junho, ás 2 horas — Grande matinée, com um extraordinario torneio em 20 pontos, disputado pelos melhores artistas do Electro-Ball.

Entrada 1$000, com bonificação em premios.

AO ELECTRO-BALL CINEMA: 51 — Rua Visconde do Rio Branco — 51. (V 5271)

ROGAMOS AOS SENHORES MEDICOS VISITAR, NO INTERESSE DOS SEUS DOENTES, OS APPARELHOS ORTHOPEDICOS, EXPOSTOS EM NOSSO ESTABELECIMENTO E QUE OBTIVERAM NA EXPOSIÇÃO DO CENTENARIO UMA DAS MAIS ALTAS RECOMPENSAS (DIPLOMA DE HONRA).

QUEBRADURA

Para Homens, Senhoras e Creanças

O Prof. Lazzarini devendo ausentar-se para visitar os seus Estabelecimentos do Norte, sonde o esperam centenas de clientes, avisa a numerosa clientela que só estará no seu Consultorio do Rio até todo o dia

15 DE JUNHO

Roga-se não esperar os ultimos dias, sendo todos os apparelhos feitos sob medida.

A Hernia é uma molestia da qual é doente está diariamente ameaçado de graves perigos que são conhecidos pelo nome de Estrangulamento Herniario. Esta molestia (na maioria dos casos a intervenção do cirurgião chega atrazada) ás vezes os srs. medicos ... é tão grave que em poucas horas passam da vida á morte, soffrendo horrivelmente, tudo isto por causa que muitos destes doentes compram cintos não adaptaveis ás qualidades de suas hernias, ou vendidos por pessoas incompetentes. — O estudo das differentes hernias, das suas formas e posição e do grão de desenvolvimento é de muita importancia na contenção para o tratamento das hernias e deve sempre servir de guia aos srs. medicos para aconselhar aos seus doentes o cinto a ser fabricado sob medida, segundo a qualidade da doença.

O cinto Electrico Orthopedico do Prof. Lazzarini é um maravilhoso apparelho feito sob medida, sem nenhuma mola de ferro, completamente de tecido Elastico, leve, invisivel e suave, permittindo aos enfermos montar a cavallo, fazer qualquer trabalho ou fadiga, contendo a mais volumosa quebradura, a qual está fixada em brevissimo tempo.

AVENIDA GOMES FREIRE, 124 — Por cima da Pharmacia, das 10 da manhã até ás 5 da tarde. Entrada pela Rua do Rezende. (V 5103)

CINEMA PARIS

Edificio especialmente construido á PRAÇA TIRADENTES N. 42

Empresa Pinfildi — Tel 131 C.

Na TELA — 1º film:

Minha vida pelo teu amor

(OS DOIS FOSCARI)

Drama em 7 actos, pelos artistas ALBERTO COLLO e HAMLETTO NOVELLI

2º film:

A illusão do luxo

Sete actos da C. B. C. Sales Corporation, com Estelle Taylor, Mae Bush, William Scott, Willard Louis, Tully Marshall, Wallace Beery e Josephina Ardair.

3º film:

A febre de vadiagem

2 partes pelo querido HAROLD LLOYD.

COLOSSAL SUCCESSO NO PALCO

HOJE — A's 4 horas — HOJE e 8 horas

Aurelia Rodrigues

Bailarina mignon — Successo

Lio Hoy Tschin

Chinese Novelty Act — Com seus maravilhosos trabalhos: — O equilibrio dos pratos — A agua phantastica — O numero do fogo, etc.

Williams Brothers

Acrobata comicos, parodistas, e imitações.

No palco — Novas estréas.

Quinta-feira — SOMBRA DE JULIO CESAR, pelo Charles Ray, super-producção. (V 5391)

Cinema Central

Empresa Pinfildi

Amanhã — Amanhã

Mais um triumpho para o

CENTRAL

Mais um successo

Um film dedicado ás exmas. senhoras e senhorinhas cariocas

A Guitarra e o Jazz Band

Um drama moderno, de um enredo social empolgante e encantador

Interprete, a formosa estrella

France DHELIA

A famosa protagonista de La Garçonne

Exclusivamente no Cinema Central da Empresa Pinfildi

THEATRO RECREIO (Empreza RANGEL & C.)

Hoje — A's 7 3|4 — INDISCUTIVELMENTE — A's 9 3|4 — Hoje

A peça de maior agrado

ESPIRITUOSA REVISTA DE MARQUES PORTO E AFFONSO DE CARVALHO.

MUSICA DO MAESTRO SA' PEREIRA.

A' LA GARÇONNE

COLOSSAL

Successo de toda a companhia

Amanhã — Récitas dos autores de — A' LA GARÇONNE — Surpresas de sensação

TRINOZ
— DE —
Ernesto Souza.

Reconstituinte estomacal

TONICO DO SYSTEMA NERVOSO

GRANADO & C.-1.º de Março, 14

Applicado em casos chronicos que já levavam o doente ao desanimo, o TRINÓZ tem dado resultados sorprehendentes. Pessoas que tinham mesmo verdadeiro horror á comida, sentam-se hoje á mesa com satisfação.

(Ap. D. N. S. P. Nº. 325 1|10|917)

Com prazer a gente [come,
Tomar TRINÓZ é [ter fome.

Concurso para escreventes da Central do Brasil

Nos dias abaixo mencionados, ás 10 horas da manhã, na Associação Geral de Auxilios Mutuos da Estrada de Ferro Central do Brasil, á rua Visconde de Itaúna n. 25, 2º andar, serão chamados a provas ornes os seguintes candidatos:

No dia 11 do corrente — Luciano Chometton de Oliveira, Odysséa da Cruz Lobato, Eleodice Barbosa dos Santos, Adelia Vasques, Antonio José Ferreira, Diomar Ramos, Dagmar Vaz da Costa e Bertha Frederico Benttemmuller.

Supplentes — Getulio Barbosa de Moura, Carmen Barrancos, Laura Borges e Maria Paschoa da Paixão.

No dia 12 — Syria Almada, Anna da Silva, Antonio Moreira de Mattos, Aracy Telles, Adelio Paulo Mandarinó, Francisco Amaral de Albuquerque, Syrene de Lima Paula Bastos e Clara Inah de Araujo.

Supplentes — José Machado de Carvalho Junior, Olinda Teixeira da Costa, Cacilda José dos Santos Terroso e Almehy Merob do Nascimento.

No dia 13 — Americo Alves de Araujo e Silva, Arthur Cordeiro da Fonseca, Alzira Gomes de Oliveira, Berenice Rockert, Vespaziano de Cerqueira Luz, Altino de Souza Pereira Guimarães, Maria Martins de Vasconcellos e Carmelita Jordão.

Supplentes — Irazy Graça, Ottilia Dutra Meneghezzi, Vera Leite Bandeira de Mello e Eugenio Pinto de Oliveira.

São convidados a comparecer na Secretaria da Estrada, dentro do prazo improrogavel de 15 dias, afim de tratarem de assumptos de seu interesse, os seguintes srs.: Amaro Mendes Osorio, Araminta Noemia da Silva, Arnaud Pires Chagas, Augusto Vieira de Rezende, Anna de Oliveira Faria, Aracy Meirelles Netto, Aroé França, Afro Pires Chagas, Alvaro Carnavalhe, Antonio Carvalho de Amaral, Arina Silva, Alvaro da Costa Leite, Antonio de Moura Campos Berenice de Abreu, Barnabé de Carvalhaes Pinheiro Netto, Carolina de Almeida Ribeiro, Constança Ferreira Escobar, Carmelita Bastos, Carmelia Augusta da Silva, Castor Victorino Coelho, Daniel Sarmento da Cunha, Domingos Monteiro Abelhas Filho, Djalma de Castro Vianna, Dulce Maia, Dulce Maia Faria, Durval Mello, Durcelé Eleodice Figueira, Esmeralda de Oliveira França, Edgard Teixeira de Souza Vianna, Eloah de Souza Figueiredo, Fracilia de Azevedo Gomes, Flora Marques, Frederico da Cruz Rocha, Gilberto Pinto da Silva, Gilberto Velasco de Oliveira, Herondina Soares Pereira, Henrique Grimberg, Ilka de Medeiros Santos, Iracema Mercedes Guerra, Idalcina de Souza Figueiredo, Ilka dos Santos Lemos, Irene Scoll, Ismael Gonçalves, Isaura Peres Martins, Jupyra da Costa Campos, João Baptista Ribeiro, João da Silva Moreira Junior, João Chrysostomo Peixoto, Jacintho Pacheco Junior, João Zillert, Josué Soares Loureiro, Jeronymo Porto Cruz, Jandyra Bastos, Liberata de Almeida Martins, Lucilia Myra de Moraes, Luiza de Castro Barros, Lavio Cesar de Carvalho, Maria do Carmo de Almeida Martins, Maria de Lourdes Ferreira Escobar, Maria Eliza de Souza, Maria do Carmo Muniz Tavares Zacharias, Maria de Lourdes Zebral, Maria Stella Fleury Vieira Ferro, Maria Augusta Soares de Pinho, Maria de Lourdes Pinto, Mario Mattos Pinheiro, Mauro Prado, Manoela Lobo Goulart, Minervino de Almeida Lessa, Nelson Oliva da Fonseca, Nelson Pereira Vianna, Nicolina da Conceição, Nair da Costa Soares, Oriandina Francisco Braga, Olyrio Joaquim Alves de Souza, Olga de Souza Carvalho, Odilla Ferreira Villela, Oswaldo Cicch dos Passos, Ottilia Gomes, Pollux Victorino Coelho, Rubens de Almeida Neves, Renato de Oliveira, Roberto Jesus da Silva, Romualdo da Veiga Jesus de Souza, Raphael Corrêa, Sylvio dos Santos Carvalho, Therezinha Mello, Victorino Lopes Sampaio, Walter da Silva, Washington Macedo Brandão, Yolanda de Abreu e Silva.

INDICADOR

ADVOGADOS

Dr. Amalio da Silva, Avenida Rio Branco, 114, 1º andar...

Dr. Alvaro Goulart de Oliveira — Avenida Rio Branco, 114, sala 7.

[illegible]

MEDICOS

Dr. Luiz Ramos — P. Saens Peña, 9. R. Conde Bomfim 685. Tel. V. 1639.

[illegible]

MEDICOS ESPECIALISTAS

Dr. Renato de Souza Lopes, prof. da Fac., (Apparelho digest. e nervoso)...

[illegible]

Dr. Araujo dos Santos — Mol. do pulmão, pneumothorax artificial. Raios X. Ultra-violeta. Trat. esp. da Diabetes. — R. Carioca, 48. C. 1525.

CLINICA CIRURGICA, VIAS URINARIAS

Dr. A. Costallat — R. Carioca, 30 — (das 4 ás 6 hs.) Tel. C. 3959.

Dr. Alfredo Monteiro — Docente de operações da Fac. de Med. do Rio. — Cons.: 7 de Setembro, 75, 2º andar. Tel. N. 5.100. das 9 ás 12.

CIRURGIA, MOL. SENHORAS VIAS URINARIAS

Dr. Eugenio Decourt — Consultas diarias — Assembléa, 34, de 3 ás 5 hs.

Dr. Rupert Pereira — Uruguayana, 134, (de 1 ás 6). Tel. N. 6688.

Dr. Osorio Mascarenhas — Av. Rio Branco, 257 (3 ás 5). C. 940.

Drs. Hygino Filho e A. Hygino. Cir. geral. Mol. Sras. S. José, 69, 1 ás 5.

Dr. Rego Lins, Cons. Av. Rio Branco, 175, 3 ás 5. Res. Bambina, 37.

Dr. Rubens Ferreira — Cons.: 7 de Setembro, 75, 2º andar (elevador), das 12 ás 4. Tel. N. 5100.

Dr. E. Souto Maior — Con.: 7 de Setembro 75, 2º andar (elevador), das 4 ás 6. Tel. N. 5100.

Dr. Pedro Meura — Rua do Carmo n. 5 (1 ás 4 hs.). Tel. 2652.

LABORATORIOS — ANALYSES CHIMICAS

Prof. Alfredo Andrade — da Fac. de Medicina. Ex. de urina, sangue, fezes, etc. Uruguayana, 7.

Cura da Tuberculose — Sanatorio de Palmyra (Minas). Altitude 900 m.

PARTOS E MOLESTIAS DAS SENHORAS

[illegible]

CIRURGIA, DOENÇAS DAS SENHORAS, PARTOS.

[illegible]

CIRURGIA, DOENÇAS DO RECTO E ANUS

[illegible]

CURA DA HYDROCELE SEM OPERAÇÃO CORTANTE

Professor Barbosa Vianna — R. Chile n. 17 (de 3 4) Tel. C. 1181.

GARGANTA, NARIZ, OUVIDOS E BOCCA

[illegible]

OLHOS, GARGANTA, NARIZ E OUVIDOS

[illegible]

GARGANTA, NARIZ E OUVIDOS

[illegible]

SANATORIO CIRURGICO Para molestias de ouvidos, nariz e garganta

[illegible]

OCCULISTAS

[illegible]

CIRURGIÕES-DENTISTAS

[illegible]

PARTEIRAS

[illegible]

ESCOLAS E LIVRARIAS

[illegible]

HOTEIS E PENSÕES

[illegible]

OS MELHORES CAFÉS

[illegible]

CORRETORES DE FUNDOS PUBLICOS

[illegible]

SECÇÃO LIVRE

CREME INFANTIL

(em pó dextrinizado, 12 variedades. Um dos melhores alimentos para crianças e doentes).

[illegible]

Dr. Raul Leite & Comp. (20821)

DESEJA ANNUNCIAR?

[illegible]

DR. ERNANI FARIA ALVES

Cirurgia geral — Appendice, hernias, tumores, etc.

Apparelhos e vias urinarias. [illegible]

[illegible] (18345)

AOS SENHORES MEDICOS

O "Chlorethyl" dr. Henning "DUBLOFIX" é o unico que offerece garantia absoluta de funccionamento perfeito e immediato. — Adoptado com successo nos hospitaes da Allemanha e America do Norte e já introduzido nas principaes clinicas do Rio de Janeiro e São Paulo.

A' venda nas drogarias Pacheco, Berrini, Baptista, Teive, Huber, Cariosa, P. de Araujo, Lamaignère, Heitor Gomes, Ribeiro Menezes, Granado, Araujo Freitas, Rodrigues, Werneck, Rangel e nas casas de cirurgia Hermanny, Lohner e Saldanha, em bisnagas de 50 grammas.

Amostras gratis aos srs. medicos com o exclusivo importador:

HUGO MOLINARI & Co. Ltd. — Rua da Alfandega, 201 — Rio de Janeiro e São Paulo. (6677)

QUALQUER PESSOA

do bom gosto, e que seja apreciadora de bons cigarros,

LHE DIRA'

que fuma cigarros "La Nata"

PORQUE

elles são realmente a nata dos cigarros.

DECLARAÇÕES

BEN.:. LOJ.:. CAP.:. "DEZOITO DE JULHO"

Hoje, sess:. mag:. Cap:.
O secr:., 18:., *M. A. Ohana.* (V 5145)

AVISO A' PRAÇA

A. Rodrigues & Gomes, negociantes em São Martinho, E. de F. Leopoldina, Minas, tendo vendido seu estabelecimento commercial, ao sr. Farid José, livre e desembaraçado de qualquer onus, pedem ás pessoas que se julguem credoras da extincta firma, apresentem suas contas, dentro do prazo da lei, para serem immediatamente pagas.

São Martinho, 7 de junho de 1924. (V 5142)

DR. F. JENNE

Approvado em Berlim e Rio de Janeiro. Doenças da pelle, do cabello e Syphilis.

CURAS MODERNAS.

Lampada de Kromayer. Solartificial. Diathermia. Rua Assembléa, 100, 2º andar. 9 — 12 e 5 — 6.

ASSEMBL.:. CONSTIT.:.

Hoj:. sess:. ás 20 horas. Ord:. do dia: Continuação da discussão do projecto de reforma da Constit:.
O secr:., *Drummond Alves.* (V 4266)

A' PRAÇA

A BOIZENBURGER PLATTENFABRIK AKTIENGESELLSCHAft (a mais conhecida fabrica de azulejos da Allemanha), vem, por intermedio do seu director-chefe, actualmente de passagem por esta capital, declarar que para bem servir á sua distincta clientela, resolveu nomear para esta praça seus unicos representantes a CASA CONCENTRA, de Schottlaender & Frischgesell, á rua do Carmo n. 51. Assim sendo, todas as encommendas que dora avante se dignarem fazer áquella companhia, poderão ser feitas directamente á fabrica, porém, exclusivamente por intermedio dos referidos representantes, o que dará motivo a que seus freguezes sejam attendidos com maior presteza e escrupulo, visto estarem em contacto directo com a fabrica sem depender de intermediarios.

Boizenburger Plattenfabrik Aktien-Gesellschaft. (V 5125)

PÓ DE ABYSSINIA EXIBARD

Sem Opio nem Morphina. Muito efficaz contra a

ASTHMA

Catarrho, Oppressão

35 Annos de Bom Exito, Medalhas Ouro e Prata.

H. FERRÉ, BLOTTIÈRE & Cie 6, Rue Dombasle, PARIS
E BOAS PHARMACIAS (7430)

CLUB NAVAL

AVISO

A directoria communica aos srs. socios que, realizando-se em sua séde social no dia 11 de junho, uma sessão solenne e baile, em homenagem á gloriosa data, previne que, de accôrdo com o Regimento Interno e resolução do conselho director, os socios terão ingresso mediante a apresentação da carteira de identidade, podendo se fazer acompanhar de duas senhoras de sua familia. Será exigido o traje á rigor (casaca).

A. M. Carvalho, 2º secretario. (10857)

(20821)

GR.:. BEN.:. LOJ.:. CAP.:. COMMERCIO

Hoje, sess:. econ:.
O secr:., *Reis Lima.* (V 3720)

BEN.:. LOJ.:. CAP.:. HENRIQUE VALLADARES

Terça-feira, 10, sess:. mag:. de inic:.
O secr:. (V 5281)

Thermometros Clinicos só confiem no Casella, London

AO PUBLICO EM GERAL

José Agostinho Machado, morador á rua Conselheiro Galvão n. 34, Madureira, passa a assignar-se só José Agostinho para todos os effeitos.

7-6-1924. (V 3567)

A Phytina

é um TONICO DE FAMA MUNDIAL com 22 % de phosphoro vegetal extrahido das sementes de plantas.

Combate:

A DEPRESSÃO NERVOSA, A NEURASTHENIA, A ANEMIA, A TUBERCULOSE, etc.

REINTEGRA A VITALIDADE

A' venda nas drogarias e pharmacias, em comprimidos e granulada.

Representantes exclusivos no Brasil: HERM SCHUBACK & CIA. Caixa Postal 237 — Rio de Janeiro.

Fabricantes: Société pour l'Industrie Chimique a Bale. Basiléa—Suissa.

Casa importadora procura moço, perfeito dactylographo e firme em correspondencia. Prefere-se tendo conhecimento de armas.

Cartas com referencias sob "Importadora", á caixa postal 2274. — Rio de Janeiro. (10845)

NICE-HOTEL

107-109, Avenida Mem de Sá, 107-109

DEPENDENCIA

Rua dos Invalidos, 153 [5

Estabelecimento modelo e antigo, agua encanada em todos os quartos. — Diarias sem pensão desde 7$000; com pensão desde 15$000. (8097)

A CONSERVADORA DO PIANO

DO PROFISSIONAL I. MEDINA

AVENIDA GOMES FREIRE, 19-A — TELEPH. CENT. 3326

Com perfeitas officinas para concertos de pianos e auto-pianos, acaba de inaugurar o mais perfeito "Systema de Garantias" para "Assistencia a pianos a domicilio". O piano inscripto em qualquer das nossas "séries" gosa das seguintes vantagens: Inspecção a domicilio, afinação, limpeza e substituição de corda, teclas ou outra qualquer peça que o uso haja deteriorado, e reforma geral no fim do contrato. Temos quatro "séries" para Exmas. Familias e uma para casa de diversões. — Para Exmas. Familias: Reforma, 8$000; Popular, 12$000; Selecta, 15$000 e Auto-piano, 25$000. — Casa de diversões: Artistica, 23$000. — Faz-se a dinheiro e a prestações. (2266)

EXIJAM AS CAPSULAS DE

APIOL ALPHA

O MAIS ENERGICO REGULADOR DOS INCOMMODOS DAS SENHORAS

Lic. Dep. Saúde Publ. — N. 38, de 19 — 2 — 1900. (10844)

CLUB SPORTIVO DE EQUITAÇÃO

A directoria convida os srs. socios para assistirem á assembléa geral ordinaria, que terá logar em 15 de junho, ás 10 horas, na séde do club, para ouvir o relatorio do presidente, tratar das finanças, eleger a nova directoria.

A Directoria. (V 4091)

A' PRAÇA

S. LARA & C². communicam aos seus prezados amigos e freguezes que reinstallaram seu estabelecimento commercial na sua antiga séde á rua 1º de MARÇO N. 105, onde aguardam a continuação de suas estimadas ordens. (V 4137)

A' PRAÇA

HOTEL DA ESTAÇÃO
Portella — Estado do Rio

Custodio Siqueira previne aos seus amigos e freguezes que, por motivo da entrega da casa, deixará de funccionar o seu estabelecimento do dia 10 do corrente em deante.

Aproveita o ensejo para agradecer penhorado a todos aquelles que sempre o honraram com a sua preferencia.

Portella, 5 de junho de 1924. (V 5273)

CAES DO PORTO DO RIO DE JANEIRO

A directoria da companhia arrendataria dos serviços do Cáes do Porto do Rio de Janeiro pede ao commercio desta praça, que tenha mercadorias depositadas no armazem 15, para as retirar no prazo de 30 dias, visto ter esse armazem de ser entregue á Companhia de Navegação Lloyd Brasileiro, conforme ordem do governo.

Rio de Janeiro, 7 de junho de 1924 — *M. Buarque de Macedo*, presidente. (10783)

Sanatorio de S. Sebastião

(CASA DE SAUDE)

Operações em geral. Gynecologicas e Obstetricas. Não recebe doentes de molestias transmissiveis.

Tels. N. 790 — 260 — 3215 — B. M. (6816)

ANNUNCIOS

OURO

prata, platina, brilhantes, compram-se e pagam-se bem, na praça Tiradentes n. 64. Concertam-se joias e relogios — CASA GARCIA. (6219)

COLLEGIOS

Agencia Dactylographica e de traducções

Executam-se trabalhos dactylographicos e traducções com o maior esmero e presteza, na Escola Commercial Feminina, á rua S. José n. 72, 2º andar. Preços modicos. Informações na séde da escola, das 10 horas da manhã ás 5 horas da tarde. (6210) Z

Collegio Sylvio Leite

— Rua Mariz e Barros n. 258 — Telephone Villa 1.252. Internato, semi-internato e externato. Cursos primario, secundario, commercial e especial de preparatorios, com programmas equiparados aos do Collegio Pedro II. Ensino pratico de linguas vivas. Instrucção physica e militar, com direito á caderneta de reservista. Cuidadosa preparação intellectual com obrigatoriedade rigorosa de estudo, e alliada á educação moral, civica e religiosa, esta facultativa e sob o ponto de vista catholico. Tratamento excellente, sendo as refeições dos alumnos as mesmas do director e professores. (6211) Z

Dr. SILVINO MATTOS, laureado especialista em dentaduras sem vacuo, isto é, sem pressão, sem ventosa e, em certos casos, sem chapas ou céo de bocca. Adherencia absoluta por meio da juxta-posição de alta precisão. A mastigação torna-se perfeita e a belleza da physionomia verifica-se desde logo. Preços modicos. Rua 7 Setembro, 231; das 7 ás 5. Phone: 1.555 — Central. (V 1837) R

PENSÃO-RESTAURANTE
RIO BRANCO

No ponto mais central da cidade

Refeições "á la carte"

COZINHA VARIADISSIMA DE 1ª ORDEM

RUA S. JOSE' N. 122, sobrado

Proximo ao largo da Carioca. (V 4278)

TOSSE REBELDE, BRONCHITE, ROUQUIDÃO, GRIPPE, COQUELUCHE, ASTHMA, FASTIO, MAGREZA, LARYNGITE — TONICO DE VALOR — PULMOGENOL — A SAUDE DOS BRONCHIOS E DOS PULMÕES — NAS BOAS PHARMACIAS E NO DROGARIAS — DEPOSITO AV. PASSOS, 120 — RIO (6213)

Machina Remington

Vende-se uma nova. Rua S. Christovão n. 418. Phone 4383 Villa. — Pharmacia. (V 5157)

EMPREGADA

PRECISA-SE para todo serviço, que durma no aluguel; Rua da Lapa 44, sobrado. (V. 5200)

A LAMPADA

A melhor
A mais resistente
A mais economica
A' venda nas boas casas de electricidade (6218)

Moveis vergados "GERDAU"

EIS UMA CADEIRA PROPRIA PARA Cafés e Restaurantes

Elegancia e durabilidade!

A' venda em todas as casas de moveis.

Depositarios: — Hasenclever & C². — Avenida Rio Branco ns. 69 — 77. (11356)

Molho Inglez

Registrado e analysado — PRODUCTO PURO E RECOMMENDAVEL.

Laboratorio: E. do Rio. Araujo & C., rua Silva Jardim n. 12. Tel. Central 367. Unicos depositarios para todo o Brasil: A. BEBIANO & Comp., rua São Pedro n. 114. Tel. N. 4097. Vidro 2$500. Usado nos principaes hoteis desta capital. (11366)

Mesas para jogos

Vendem-se duas mesas para campista e uma completa para bacarat. Tratar-se á rua do Passeio 62, Club dos Democraticos. (2289)

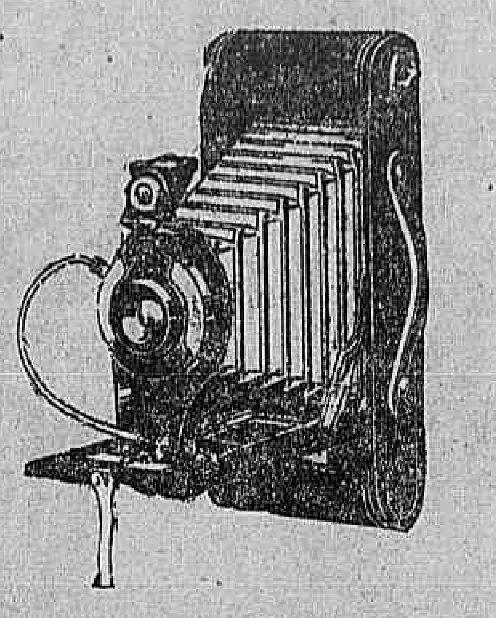

As Brownies Dobradicas

AS Brownies de abrir e fechar tiram photographias, boas photographias que o amador pode completar inscrevendo a data e titulo na pellicula ao fazer a exposição, em virtude do systema autographico, exclusivo da Eastman.

A sua construcção simples equivale a facilidade de manejo e preços modicos.

A Brownie autographica de abrir e fechar No. 2A, cuja gravura se vê acima, tira photographias de 2½ x 4¼ polegadas (6.5 x 11 cm.)

KODAK BRASILEIRA, Ltd.
Rua Camerino 95
Rio de Janeiro

ATTENÇÃO

Precisa-se comprar, ou arrendar, com urgencia, um predio nas immediações da Avenida Central. Preferem-se os seguintes locaes: rua do Ouvidor, Gonçalves Dias, Uruguayana, Sete de Setembro, Assembléa, Largo da Carioca e São Francisco de Paula.

PAGA-SE BEM.

Cartas no escriptorio do "Correio da Manhã" para W. Robertson. (10772)

«Juventude Alexandre» Dá vigor e mocidade aos cabellos. Restitue a côr primitiva aos cabellos brancos. Extingue a caspa. Combate a calvicie. De agradavel perfume, seu uso é sempre util.

Vidro, 3$000. Cuidado com as imitações.

Peça e exija «Juventude Alexandre»

(Ap. D. N. S. P. Nº. 204 — 13|10|911) (11359)

FILHINHA

Não encontro explicação para o teu silencio. Aguardo afflicto noticias. — Onde estás? Saudades — Marcos. (V 4292)

Empregados ou empregadas

Admittem-se com ordenados e commissão para serviços de rua. Empresa de Limpeza de Caixas d'Agua. Praça Tiradentes n. 51, sobrado. (V 5190)

SOFFRE?
Hervanario Mineiro

Use plantas do acreditadissimo — Fundado em 1917 —

A menor casa. O menor preço. O maior stock. G. de Seabra & Comp. Caixa, 2.621, ou rua Jorge Rudge, 112. Filial: Rua Vasco da Gama 12, Rio. (10708)

Ap. D. N. S. P. n. 1846, em 18|9|923. (19.851)

Dra. Mariangela Matarrazzo

RUA QUINTINO BOCAYUVA N. 4 — Sala, 6 — 2º andar.

Attesto ter usado em minha clinica, nos casos indicados, o preparado ELIXIR DE NOGUEIRA, do pharmaceutico chimico João da Silva Silveira, tendo obtido sempre bons resultados.

S. Paulo, 31|X|1922.
DRA. MATARRAZZO. (11105)

JOIAS !!!
Brilhantes
OURO !!!

Compra-se ouro a 8$, 10$ e 15$ a gr. de qualquer kte. Brilhantes paga-se 2 contos, 3 e 4 contos o quilate.

Joias com Brilhantes paga-se mais 50 % que outros compradores.

Prata moeda 50, 100 e 300 % de agio

PLATINA

a 50$ e 70$ a gramma

JOALHERIA THESOURO DO CASTELLO

Uruguayana 9, perto Carioca. (V. 5260)

CABELLOS BRANCOS?
Use BELLA CÔR (0687)

TERRENOS:
Rua Constante Ramos.
Rua Prudente de Moraes.

CASA
Rua Uruguay.
Vende-se, trata-se com Colucci, Rua do Carmo, 34. (V 5215)

BOTEQUIM

Vende-se livre e desembaraçado com licenças e todos os impostos pagos, fazendo bom negocio; é logar de grande futuro. Rua Catumby 53, esquina da rua Valença, Café S. Paulo-Rio. (V 3703)

CABELLOS BRANCOS?
Use BELLA CÔR (0687)

TERRENOS

Vendem-se em Ramos e Olaria, em ruas acceitas pela Prefeitura, com agua e luz electrica, proximos das estações; gozando dos favores da livre construcção e do pagamento até 6 annos. — Companhia da Administração Garantida, Quitanda, 73 e Leopoldina Rego n. 358, em Olaria. (V 5180)

Doenças do ouvido garganta nariz e bocca

Cura garantida e rapida do OZENA (fetidez do nariz) processo inteiramente novo.

DR. EURICO DE LEMOS

professor livre desta especialidade na Faculdade de Medicina do Rio de Janeiro. Consultorio: Rua da Assembléa n. 13, sobrado, das 12 ás 6 da tarde. (V 5253) S

Telhas typo canal

Vende-se á rua da Carioca n. 41, 2º andar, sala 7. Tel. C. 1263. (V 5265)

Armazem — Ipanema

Aluga-se com contrato o predio n. 114 da Rua 20 de Novembro, acabado de construir, com moradia e magnifico sobrado para familia. Tratar á Rua Visconde de Inhaúma, 78. (V. 5164)

Chapéos para senhora

Grande e variado sortimento de FELTROS, a 25$000 e outras altas novidades para o inverno, encontra-se na Avenida Rio Branco n. 173, (em frente ao Hotel Avenida). (V. 2767)

TRASPASSA-SE

uma porta no centro, com contrato e sem luvas. Trata-se com o sr. Albano. Travessa de S. Francisco de Paula n. 22, — Joalheria. (V. 4304)

OURO

ANTIGUIDADES

Brilhantes

2, 3 e 5 contos o Kte.
OURO — 3$500 — 4$000 — 2$8600 — 3$800 —
PLATINA — 48$ — 33$ — 72$000 —
PRATA — MOEDA
REPUB. — 80 — 50 % agio.
ANTIGA — 100 % agio.

Joias usadas, bandejas, salvas e paliteiros de prata, antiguidades, ouro velho, dentaduras, brilhantes, ouro em pó e em pepitas, etc.

Veja o preço de todos os compradores, mas não venda sem ir no

Syndicato Norte-Americano

Compram-se cautelas do Monte Soccorro e outras casas.

RUA URUGUAYANA N. 22, 1º — C. 2850. (V 3760)

CABELLEIREIRA

ONDULAÇÃO PERMANENTE

Tingem-se cabellos em todas as côres: preto, castanho escuro e claro, louro, bronzeado, vermelho, acaju com Henné; lavagem de cabeça, ondulações permanentes, Marcel, Vendem-se posiços ultimos modelos. Trabalhos em cabellos caidos.

MME. AUGUSTA
RUA SETE DE SETEMBRO N. 134, SOB. — C. 1551. (V 4281)

CASA

Vende-se uma de construcção esplendida, com cinco quartos amplos e arejados, grande sala de visita, sala de jantar, hall, despensa e espaçosa cozinha com fogão a gaz, quarto de banho completo, varanda ao lado, situada em centro de terreno, na futurosa rua Ribeiro Guimarães, Aldeia Campista. Não se trata com intermediarios. Para mais informações com Silva, á rua Sete de Setembro, Não se responde pelo telephone. (V [illegible])

PRATA MOEDA

Compra-se da Republica e da Monarchia. Paga-se bem, Rua S. José n. 12, loja. (V [illegible])

AGENTES DE ANNUNCIOS

Paga-se 40 % aos agenciadores. Negocio viavel. Tratar com Abreu. Rua Assembléa 39, das 2 ás 4 horas. (V [illegible])

Modernos fogões a gaz a 230$000

Com a collocação, fócos e forno. ABSOLUTAMENTE GARANTIDOS. Os mais economicos e todos ensaiados, experimentados na presença dos compradores. OFFICINA POLONO BRASILEIRA, Telephone Villa 1322, rua Estacio de Sá n. 49. (V [illegible])

Concertos de fogões e aquecedores a gaz

A OFFICINA POLONO BRASILEIRA, especialista em fogões e aquecedores a gaz, concerta e põe em estado novo, para economizar o gaz, por pouco dinheiro. Chamados pelo telephone Villa 1322, á rua Estacio de Sá n. 49. (V [illegible])

INDUSTRIA

Chimico estrangeiro vende a formula e desenho da montagem da usina, podendo ser montada em qualquer Estado do Brasil. Preço 10 contos. Carta no "Jornal do Commercio" caixa n. 33. — Urgente. (V [illegible])

Pharmacia Maranguape

RUA MARANGUAPE, 28
(Preços modicos. Entrega a domicilio. — Telephone Central 364. (V [illegible])

PROFESSOR

Precisa-se um bom professor para arithmetica e portuguez, á rua das Andradas n. 97. Trata-se das 5 ás 7 horas da tarde, com o sr. R. Alda. (V [illegible])

CALLISTA

A. VARELLA

Extracção de todos os callos, [illegible] 5$000, Rua da Quitanda 11, Salão Pompeia. Telephone Central 43. (V [illegible])

Machina Remington 11

Vende-se uma de escrever, em perfeito estado, como nova, pela metade do valor, Rua Evaristo da Veiga [illegible], sobrado. (V [illegible])

Sala ou quarto por 450$000 á praia de Botafogo 460

Em casa de familia, com linda vista para o mar, aluga-se a casal, linda sala ou quarto com mobiliario, bom passadio, constando de café, almoço, lunch e jantar. Trocam-se referencias. Telephone Sul 406. (V [illegible])

COFRE

Vende-se um magnifico cofre medindo 70 x 68 x 65, á rua da Carioca n. 28. (V [illegible])

Consultorio medico

Aluga-se um mobilado e montado diariamente ou tres vezes por semana conforme se combinar. Preço modico. Ver e tratar á rua da Assembléa n. 117, com o dr. Albuquerque, das 4 ás 6 horas. Tel. Villa [illegible]. (V [illegible])

Compram-se moveis

Casas mobiliadas e moveis avulsos. Chamados a Castro, Phone Norte 7850. Rua do Rosario n. 133. (V [illegible])

PALACETE

Vende-se com seis grandes dormitorios, todos com vista para o mar, duas salas, copa com pias de marmore, quarto de banho completo, quartos para creados, cozinha a gaz, jardim, terreno 11,50 x 58, com frente para duas ruas. Rua Benjamin Constant n. 151 A, Gloria. Trata-se á rua Primeiro de Março 47, sr. Alves. (V [illegible])

1º ANDAR

Aluga-se á rua da Carioca n. [illegible], é proprio para qualquer negocio. (V [illegible])

Empregado — Escriptorio

Precisa-se de um que seja activo e que saiba calcular. Rua do Passeio n. 50. (V [illegible])

ALUGA-SE

Aluga-se o primeiro pavimento da casa da rua Costa Bastos n. 35, que fica á esquina da rua do Riachuelo, tendo duas grandes salas, saletas, tres quartos, cozinha e demais dependencias, além de quintal e grande terraço. — Póde ser visto a qualquer hora e trata-se no mesmo. (V [illegible])

Para mudanças

transporte de COFRES, BAGAGENS, MOVEIS, etc., chame a Empreza VELOZ. Norte 8030 ou 3328. ([illegible])

SENHORAS

Sabeis a onde se encontra JERSEY e tecidos de malha a preços de fabrica? Na rua SETE DE SETEMBRO N. 207, 1º ANDAR. — Nº 207, não esqueçam. (V [illegible])

TAMBORES DE FERRO

Compram-se, proprios para soda caustica liquida e para chloreto de cal, qualquer quantidade, no escriptorio da Companhia Brasileira de Productos Chimicos. Rua Visconde de Inhauma n. 58, 1º andar. (V [illegible])

PILULAS VIRTUOSAS

MARCA REGISTRADA

PILULAS DE PAPAINA E PODOPHILINA)

O MELHOR REMEDIO PARA O FIGADO, ESTOMAGO E INTESTINOS. — LIVRE-SE DA PRISÃO DE VENTRE.

A verdadeira energia da vida e o dote apreciavel da saude perfeita, são negados ao homem e mulher, cujo figado por sua deficiencia perturba por completo o apparelho digestivo. Para aquelles que soffrem de prisão de ventre, o viver é uma tristeza constante. Usem PILULAS VIRTUOSAS, uma no almoço, outra no jantar, e as dores de cabeça, dyspepsias e enfermidades do figado serão substituidas por força, energia e saude. Pilula pequena, facil de usar, sem dieta. Vidro, 2$500, pelo correio, 3$000. Depositarios: J. M. Cardoso & Comp., rua dos Andradas n. 72. RIO DE JANEIRO.

Approvadas pelo D. N. de Saude Publica, em 30 de agosto de 1913, sob o n. 217. (20233)

Predio á R. Conde Bomfim

Por 140 contos vende-se, parte a prazo, conf., garage, etc.; chaves no n. 1351. (V 1617)

Terrenos no Leblon

Vendem-se em ruas calçadas e illuminadas os melhores lotes. Avenida Rio Branco n. 133, 4° andar, sala 9. (V 2814)

RABIODOL

E' o mais seguro tonico em todos os casos de fraqueza geral, em todas as drogarias e boas pharmacias. Vidro, 4$000. (V 1799)

Terno de casaca

Vende-se um novo de boa confecção muito barato. Ver e tratar na rua Buenos Aires, 106, sob. (V 5067)

FRANCEZ

Professora diplomada. Rua Copacabana n. 780. Phone 834 Ipanema. (V 3459)

MANICURE

Massagista procura manicure para trabalharem juntas. Cada uma por conta propria. Cartas a "Manicure" nesta folha. (V 5210)

MACHINAS DE ESCREVER

Remington, vende-se uma em perfeito estado de conservação. — Rua Sachet n. 11, 1° andar. (V 5233)

CASA NOVA

Aluga-se uma acabada de construir, com tres quartos, duas salas, cozinha, despensa, banheiro e grande terreno. Rua Augusta n. 46, Santa Thereza. As chaves estão no n. 40, sobrado. (V 3709)

MATTABORRÃO

Compra-se quantidade em folhas. Telephone Villa n. 2584. (10848)

HOROSCOPOS

O mais perfeito estudo scientifico feito pelo PROF. ALBERT enviar carta com todos os pormenores.

Saude! Fortuna! Felicidade!

Estão em vosso poder:

As linhas da mão revelam o vosso destino: o Prof. ALBERT, lendo-as, indicará o caminho que devereis seguir. Com o Magnetismo, da o vigor e a força para vencer as adversidades!

O Prof. Albert

da Soc. Mag. de França e de New-York Inst. of Science. Ex-collaborador da celebre Madme. De Thèbes. — (Diplomas no consultorio). Consultas das 10 ás 18. — (Attendendo chamados em domicilio.) 4, RUA DAS ACCACIAS (Gavea) — Rio (Bonde: "Gavea", á porta (5173)

Carrapatos do cão

Extinguem com o infallivel "DIP" — Vidro 4$000, pelo Correio 5$000. Em todas as boas drogarias e pharmacias, e na rua Vasco da Gama n. 12, Rio. G. de Seabra & Comp. (10.709)

Fazendas á venda

Vendem-se as fazendas denominadas "Vista Alegre", "Aterrado" e "Coqueiros". A primeira, no districto da cidade, a quarenta minutos de automovel da Avenida Rio Branco, com 70 alqueires, mais ou menos, completamente preparada para explorar o que se quizer. A segunda e a terceira annexas, com area de 200 alqueires, todas em Simão Pereira, municipio de Juiz de Fóra, a uma hora de automovel; mixtas, com dez alqueires de café plantados recentemente e com alguma lavoura já produzindo. Para mais informações, com o proprietario, sr. J. Quintino, Avenida Rio Branco n. 1.916. — Juiz de Fóra. (U 29752)

DOENÇAS DO ESTOMAGO E INTESTINOS

Tratamento moderno pelo processo do prof. Bier, de Berlim, especialmente de *ulceras do estomago e duodeno*, em dois mezes, sem operação de hyper e hypochlorhydrias, prisão de ventre atonica e espasmodica; dr. Ernesto Carneiro, com longa pratica nos hospitaes da Europa. S. José, 69, diariamente das 3 ás 5 horas. Res. Sul n. 841. Attende chamados a domicilio. (V 2577)

ATTENÇÃO

Professor Rheda, grande scientista, conhece vossa vida por meio da physiognomonia e phrenologia, graphologia, cartomancia, astrologia e a chiromancia. — Consultas todos os dias das 8 da manhã ás 8 da noite. Praça Tiradentes, rua Imperatriz Leopoldina n. 6, 1° andar, (antiga Barbara de Alvarenga). Consultas simples, 5$000; consultas extensas, 10$000; mais extensas, 15$000. (V 3402)

Laranjeiras, 328

Subloca-se a familia de tratamento, parte do pavimento terreo, constando de amplo salão de visitas, com tres janellas de frente, duas saletas, dois dormitorios, tudo confortavelmente mobilado. Installação sanitaria, jardim na frente. Telephone B. M. n. 1391. (V 1798)

FAZENDINHA — REZENDE

Vende-se uma. Tratar com Severino. Rua S. José 56, 1° andar. (V 3436)

EMPRESA GUARDADORA DE MOVEIS

A mais bem installada. Rua do Lavradio, 144. A. F. Alves & C. Ltd. Tel. C. 1039. Tomados a domicilio. (V 127)

Santa Thereza, Curvello

Aluga-se o sobrado da rua Cassiano 193; quatro quartos, duas salas, porão amplo; a chave está no andar terreo da mesmo. Preço: 450$000, — contrato de tres annos. (V 5058)

Pombos e pardaes

Compra-se por bom preço qualquer quantidade; velhos, voadores, com penas perfeitas, á rua Barão de Ubá n. 23. Telephone Villa 3535, e rua Barão Bom Retiro 94, Engenho Novo. (V 1444)

Pelles Renard

Vendem-se diversas, acabadas de receber para amostra. Preço em conta. — Rua do Rosario n. 69, 2° andar, (escriptorio). (V 3433)

SALA

Aluga-se grande e arejada sala de frente para escriptorio. Preço: 170$. Ver e tratar: Rosario, 69, 2° andar. (V 3111)

CAPELLA DE N. S. DA GUIA

Concorrencia para conclusão das obras

A commissão administrativa recebe propostas para conclusão das obras da capella, situada no ponto terminal dos bondes Lins e Vasconcellos. A planta se acha na pharmacia Lins, rua do mesmo nome n. 435, com o thesoureiro da commissão, sr. Santos, que se presta a dar as informes necessarios. (V 3709)

Sala e quarto de frente

Alugam-se em casa de familia, com entrada independente e encerados, á rua de S. Christovão n. 540. (V 3791)

Atelier de costuras

Transfere-se um, bem montado, e em optimo ponto. Tem algum sortimento de sedas e miudezas. Ver e tratar á rua Uruguayana n. 11, 1° andar. Das 12 horas em deante. (V 3724)

O PILOGENIO Serve-lhe em qualquer caso

Se já quasi não tem serve-lhe o PILOGENIO, porque lhe fará vir cabello novo e abundante. Se começa a ter pouco, serve-lhe o PILOGENIO porque impede que o cabello continue a cair. Se ainda tem muito serve-lhe o PILOGENIO porque lhe garante a hygiene do cabello.

Ainda para extincção da caspa.

Ainda para o tratamento da barba e loção de toilette **O PILOGENIO, sempre o PILOGENIO.**

A' venda em todas as pharmacias, drogarias e perfumarias. — Ap. D. N. S. P. N° 727. 28|3|908. (11330)

Escola de Côrte

A mais antiga e conhecida, curso completo em 24 lições (tres mezes), sendo o ultimo gratuito para pratica; 12 lições de côrte 50$ e 12 de chapéos 50$000, no atelier de Mme. Vivi, á rua Sete de Setembro n. 135, sobrado. Telephone Central 547. (6212)

MOTOR

Vende-se um a vapor, de 36 cavallos effectivos, horizontal, um cylindro. Escrever para Sisenando Silva. Venda das Pedras, E. F. Leopoldina. (V 4390)

MACHINAS DE GELO

BOMBAS ELECTRICAS

EM STOCK

BROMBERG & Cia

Rua Buenos Aires, 22

Rio de Janeiro (20137)

MILAGRE!

Uma pessoa que soffreu horrivelmente do estomago e intestino durante dois annos, promptifica-se a indicar o meio que o curou como que por um milagre. Escrever para a caixa 6. — Ribeirão Preto. (8171)

Ajudante para escriptorio

Precisa-se de um muito habil e que conheça contabilidade. Exige-se referencias. Rua do Cattete n. 136. (10868)

CLINICA DE DOENÇAS DO RECTUM E ANUS

Tratamento especial indolor das

HEMORRHOIDAS

Sem operação.

Dr. Raul Pitanga Santos

da Faculdade de Medicina. Passeio 56, sob. de 1 ás 4 (16637)

Machina para cortar papel em bobinas

Vende-se uma em perfeito estado. Travessa do Paço n. 18. (10869)

CAIXAS D'AGUA HYGIENICAS

(não ha accumulação de lodo) Patente n. 9071

EM CIMENTO ARMADO. 30 % mais barato que as caixas communs.

Sjostedt Brothers.

Rua Ourives, 56 Tel. N. 3144. (6979)

Graphite e Crystaes

Pessoa que dispõe de grandes jazidas desses mineraes de differentes typos, deseja encontrar com quem faça avultados contratos.

Amostras e informações: T. Almeida, Rua do Passeio 106, tel. Central 1427. (V 3181)

Prensa "Krauss"

Vende-se uma em perfeito estado. Travessa do Paço n. 18. (10869)

Casal Alfredo de Castro

Pessoa amiga do casal Alfredo de Castro, que ha cerca de doze annos residiu na capital de S. Paulo, á praça da Republica, tendo nessa época transferido sua residencia para a Capital Federal, desejando saber noticias desse casal, pede ao mesmo, ou ás pessoas que delle souberem, o obsequio do seu endereço. Informações á caixa postal n. 421, ou á rua Buenos Aires n. 139, sobrado, Rio. (10842)

FAZENDA

Arrenda-se uma por dois annos com opção de compra, se seu valor fôr superior a cem contos; se fôr inferior, póde-se comprar de immediato, fazendo uma entrada de 30 % e o restante em amortizações de 20 % ao anno e juros pagos semestralmente. E' necessario que seja em clima de primeira ordem, que tenha bastantes terras planas, algumas bemfeitorias e no maximo 12 kilometros de uma estação da Central. Cartas por favor a V. Corrêa, rua Bolivar n. 186 — Petropolis. (V 946)

COQUELUCHE

O unico remedio efficaz é a COQUELUCHINA. Em todas as drogarias. (0311)

PRATICO DE PHARMACIA

Offerece-se um habilitado. Trata-se pelo telephone Central 91. (V 3736)

15:000$000

Negociante precisa desta quantia, dando garantias materiaes e bom endossante. Cartas nesta redacção a C. R. (V 5-94)

RADIO

Telephonia e Telegraphia Transmissão e Recepção. Companhia Paulista do Material Electrico. Rio de Janeiro. Rua São José, 76. (0185)

Estrados para camas

Arame e madeira, fazem-se novos; tambem concertam-se qualquer modelo, pelo preço da fabrica. Telephone Norte 3285. (V 5291)

Machinas para carpintaria

Vende-se um desengrosso, uma plaina, uma serra de fita, uma respigadeira, um carpinteiro universal, um Tico-Tico, quatro motores, bancos e outras ferramentas, na rua de São Leopoldo n. 46. (V 5234)

PANNOS, CRAVOS, RUGAS, ETC.?

Crême de Leite de Purificado

(Purified Wax Cream) (8048)

SALA

Um senhor do commercio precisa de uma bem mobilada, com plena liberdade. Carta neste jornal para Gastão. (V 3703)

CHANDLER

Vende-se um quasi novo, sete logares. Trata-se com Antonio Soqueira. Rua de S. Pedro n. 116. (V 5201)

Piano allemão Bluthner

grande formato, em perfeito estado, pouco uso, vende-se. Para ver e tratar na rua Dois de Dezembro 26. (V 4311)

Ricardo Cortez

Precisa-se falar-lhe negocio. Telephone B. M. 2.013, 8 horas, 12 horas e 18 horas. Pereira da Silva 119. (V 3224)

COPACABANA

Traspassa-se por motivo de doença, uma pequena pensão familiar, de tratamento, ricamente mobilada, com 12 quartos, terraço, rica sala de jantar e de visitas, garage, bons banheiros e estando quasi todos alugados a pessoas estrangeiras. Preço 35:000$000. Resposta nesta redacção ás iniciaes F. O. C. (V 4312)

Magnificos aposentos

Em casa de todo o respeito, aluga-se, com ou sem pensão, uma sala distinctamente mobilada, ou um apartamento, na rua Gustavo Sampaio 146, LEME. (V 5216)

BILHARES

Vendem-se quatro com todos os pertences, por preços de occasião. — Rua Silva Jardim n. 25. (V 3790)

Aquecedores a gaz "Federal" 225$000 com a collocação

SEM PERIGO DE EXPLOSÃO. Todo de cobre, nickelados. ABSOLUTAMENTE GARANTIDOS. São os melhores e os mais economicos. Experimentados na presença dos compradores. — OFFICINA FEDERAL SUISSA, ruas dos Arcos n. 64 e Ouvidor, 58, 2° andar (elevador). (V 5285)

PARA ECONOMIA DO GAZ

O OFFICINA FEDERAL SUISSA concerta e põe em estado novo, por pouco dinheiro, os queimadores e as chapas de fogões e aquecedores a gaz, os mais deteriorados ou quebrados. Attende-se a chamados pelo telephone N. 5159, administração: rua do Ouvidor n. 58, 2° andar (elevador) e rua dos Arcos n. 64; tel. Central 664. (V 5285)

Aposento gratis

A' rua Gustavo Sampaio n. 146, Leme, fornece-se aposentos gratis a uma senhorita ou senhora franceza de respeito, que saiba ensinar praticamente a sua lingua. (V 5226)

Dentição das creanças

odontogenio para dentição

O ODONTOGENIO Faz apparecer a DENTIÇÃO sem soffrimento. FORTALECE e ENGORDA as creanças. A venda em todas as pharmacias. (V. 1577)

APOSENTOS

Casal de certo tratamento, com um filho de 13 annos, procura sala e quarto juntos, dispondo de entrada independente, em casa de familia respeitavel, no Flamengo, trecho entre Senador Vergueiro á praia, proximo á linha de bondes. Pensão farta, trivial, variado; mesa separada. Escrever, por obsequio, ao sr. Ludgero Telles — Club Militar, Avenida Rio Branco n. 291. (V 3787)

BELLO APARTAMENTO

Duas salas e dois quartos, quatro sacadas; optima pensão. 22, Marquez de Abrantes. (V 5280)

Porfirio de Oliveira Lima

Suinos — Toucinho e Carnes

Banha marca "QUATRO ARCOS" a melhor e mais pura do mercado.

Unicos depositarios e consignatarios

Jean L. Salvador & C. Limitada

Avenida Rio Branco n. 117, 2° andar. Salas ns. 25 e 26 Telephone: N. 6760. Caixa Postal 259. End. Tel. FRANCOSAL RIO DE JANEIRO (10814)

CONSULTORIO

Aluga-se um proprio para dentista com installação de agua, ar, gaz, força e luz, com direito á sala de espera e telephone. Rua do Ouvidor 173. (V 3713)

NICTHEROY

Aluga-se em Gragoatá, proximo a duas praias de banhos, a casa da rua Passo da Patria n. 64, com duas salas, tres quartos, copa, despensa, quarto de banho com W. C., cozinha e tanque. Trata-se na mesma a qualquer hora. (V 3714)

LARANJEIRAS

ANESIA MOREIRA DA SILVA

Por interesse proprio, precisa-se saber o endereço desta moça. Informações para Francisco Vieira. Rua Marechal Floriano 35, Neves, Nictheroy. (V 5174)

ATTENÇÃO

Francez, solteiro, precisa de um quarto, com ou sem meia pensão, no centro, Lapa, Flamengo ou Catteta. R. M. (V 5155)

Dr. Luiz Moreira Lima

O sr. Adrião, á rua Visconde Itauna n. 99, telephone Norte 3064, deseja falar com o sr. dr. Moreira Lima. (V 5154)

TENOR E BARYTONO

Soprano ligeiro, franceza, deseja conhecer um tenor e um barytono que sejam musicistas para formar uma "troupe". Tratar das 4 ás 5, á rua Carvalho Monteiro, 31. — Madame S. (V. 3741)

ACIDOS NO ESTOMAGO AZEDAM A COMIDA

O excesso do acido chlorhydrico é a causa real de indigestão. — Como se deve tratar. — Uma opinião medica.

Uma autoridade de renome affirma que a indigestão e outras doenças do estomago são geralmente causadas pelo excesso de acidez nelle contido, e não, como muita gente crê, por falta de succos digestivos.

Aconselha-nos a dita autoridade tratar de neutralizar estes acidos perigosos com um remedio, como por exemplo, a MAGNESIA DIVINA, em logar de usar digestivos artificiaes, purgantes e drogas offensivas.

A MAGNESIA DIVINA é o melhor remedio até hoje conhecido para indisposições do estomago. Vende-se nas pharmacias e drogarias, em forma de pó ou comprimidos, deliciosamente aromatizada.

Approvada pelo D. N. de Saude Publica, em 24 de agosto de 1923, sob n. 1.655. (15.988)

VICTORIA

Vende-se uma fabricação franceza. Informe-se na rua Frei Caneca 408. (V 5167)

Palacete — Copacabana

Aluga-se mobilado, todo conforto, centro de jardim, grande quintal com fruteiras. Tel. Ipanema 1835. (V 3681)

Aos convalescentes

Um só vidro do poderoso fortificante

Tonico Loverso

é o bastante para restituir a saude e a robustez aos convalescentes de qualquer doença, seja qual fôr seu estado de fraqueza.

Os doentes que não obtiverem resultados com este incomparavel TONICO, receberão a devolução do seu dinheiro.

Junto de cada vidro v. s. encontrará esta declaração de garantia.

Exigir o legitimo TONICO LOVERSO que se vende nas boas pharmacias. (7443)

NICTHEROY

Aluga-se em casa de familia bom quarto mobilado, com pensão, perto dos banhos de mar, a casal ou moços do commercio, á rua Presidente Domiciano n. 172. (V 5146)

SALAS

Alugam-se sem pensão, luxuosamente mobiladas, a cavalheiros de alto tratamento. Praia do Flamengo 18. (V 5116)

DORMITORIO RED-STAR

Vende-se novo, riquissimo. Preço: 2:800$000. Rua S. Christovão 508. (V 5.111)

PHARMACIA

Vende-se uma bem montada e bem afreguezada. Informações com o sr. Mendes, na Drogaria Bertini. (V 5122)

Prensas de copiar

Vende-se por preço reduzido, na rua Theophilo Ottoni n. 103. (V 5127)

MANICURE

Vende-se cartões de assignatura, por mez, com direito uma vez por semana, 17$000. Rua Rodrigo Silva n. 14. Tel. C. 4836, perfumaria. (V 5114)

Motor electrico

Compra-se um usado, porém perfeito, de 1 a 2 H. P. Rua da Prainha n. 7. (V 5115)

PHARMACIA

Precisa-se de um socio, de preferencia medico, para uma recentemente montada. Cartas neste jornal a Edmundo. (V 5123)

Moveis á venda

Vendem-se duas mobilias, (uma de quarto e outra de sala de jantar) bem conservadas. Preço de occasião. Travessa Pepe n. 28, rua da Passagem — Botafogo. (V 5172)

ICARAHY

Em casa de familia estrangeira aluga-se dois quartos mobilados com meia pensão. Grande quintal perto da praia bonde parando na porta. — Rua Alvares de Azevedo n. 155. (V 4297)

Eliminação de cabellos no rosto

Por uma operadora ingleza, diplomada. Massagens. Raios Violettes, Vibratoire, etc. Rua Quitanda, 79. (V 5209)

CAIXAS DAGUA

De chapa galvanizada n. 18.

1.200 litros	160$000
1.000 litros	150$000
800 litros	130$000
600 litros	90$000

Dá-se uma caixa a quem provar não serem feitas com chapa n. 18. Este preço é só este mez para mudar a fabrica. Rua de S. Christovão 274. (V 4297)

HOTEL-PENSÃO Na praia do Flamengo

Vende-se grande hotel pensão, 23 quartos, todos occupados por distinctas familias, longo e vantajoso contrato do predio, situado no melhor ponto da praia do Flamengo. Preço: 90 contos. Cartas a O. P. M. neste jornal. (V 4276)

ENCERADOR

Com todos os preparos em assoalhos. Manoel Saraiva. Rua Senador Euzebio n. 26. Telephone Norte 2390. (V 5439)

PIANO ALLEMÃO

Vende-se novo, com grande abatimento, tendo poucos mezes de uso, lindissima caixa clara, cepo metal, cordas cruzadas, 88 notas. Rua Barão de Mesquita n. 507. (V 4268)

Terreno — Copacabana

Vende-se um de 16,5 x 22,5, á rua Tonelero n. 200, (proximo da praça Serzedello Corrêa. Trata-se á rua Barroso n. 106. (V 5183)

Gravataria Ancêde

ASSEMBLE'A, 61 TEL. CENTRAL, 5918 Camisas sob medida. (V 4237)

Piano — Compra-se

Urgente, para particular, embora precise alguns reparos. Offertas phone n. 241 Villa. (V 4269)

Empreiteiros de aterro

Vendem-se 14 carroças e 14 animaes arreiados, á rua de Sant'Anna n. 157, com os srs. Osorio & Maia, das 7 ás 10 horas da manhã e das 4 ás 6 horas da tarde. (V 4281)

TELHAS, CAL DE PEDRA, ETC.

Por atacado e a varejo. Grande e permanente stock para entrega immediata. Cimento, azulejos, gesso, louça sanitaria, manilha de barro, etc. — Rua Gomes ns. 104 a 110, (parallela á Av. Rodrigues Alves, do armazem 7 ao n. 2). Telephone Norte 3379. (V 4283)

APARTAMENTO

Aluga-se um proximo ao centro, muito bem localizado, com sala, quarto e quarto de banho, ricamente mobilado, com entrada independente, servindo para uma garçonière para senhor de alto tratamento. Informações: Telephone Central 1283. (V 5198)

SALA DE FRENTE

Aluga-se com duas janellas, por 150$000, á rua da Assembléa n. 48, 2° andar. (V 5189)

Chapéos de Senhoras

Fazem-se e reformam-se. Cattete, 88, sobrado, com mme. Gutierrez. (V 5188)

SALA

Aluga-se uma de frente. — Rua de S. Pedro n. 88, 2° andar. (V 4289)

Pharmaceutico

Para dar nome e trabalhar, precisa-se com a maxima urgencia. Com o sr. Lino, Uruguayana n. 91. (V 5195)

UM GRANDE FUTURO!!!

Empregos de grande futuro em bancos

Empregos de grande futuro em bancos americanos e inglezes e casas commerciaes. Preparam-se e collocam-se candidatos rapidamente. — GOUIN SCHOOL. — Edif. Cinema Odeon, sala 18, 3° andar. (V 4980) Z

APOSENTO

Aluga-se um com boa pensão, a casal ou rapazes de todo o respeito. — Rua Senador Vergueiro n. 148. (V 4290)

CAFIASPIRINA

BAYER

COMPRIMIDOS BAYER DE ACIDO ACETYL-SALICYLICO E CAFEINA

é o remedio ideal contra o rheumatismo, porque allivia rapidamente as dôres locaes e contribue para a eliminação do acido urico. (4250)

CASA

Compra-se uma até 25 contos mesmo que se precise reformar, em Botafogo, Laranjeiras, etc. Pagamento entrada 10:000$000, o restante em prestações com juros. Cartas na redacção deste jornal a O. F. T. (V 3695)

LARANJAL

Chimico estrangeiro vende o segredo da fabricação da essencia (Petit Grain), extraida das folhas das laranjeiras, fornecendo os desenhos da montagem, mostrando esta ao alcance de qualquer pessoa, garantindo um lucro de 10 a 12 contos mensaes. Preço 6 contos. Cartas para o "Jornal do Commercio", caixa 33, urgente. (V 5140)

PREDIO

Aluga-se o magnifico predio da rua Rocha Fragoso n. 29, junto ao Boulevard 28 de Setembro; cinco amplos quartos, hall, banho, varanda, etc. Ver das 12 ás 5 horas e tratar pelo telephone Villa 2303. (V 3700)

Abelhas e mel

Vende-se por 10:000$000 um COLMEAL, de 72 colmeias modernas de quadros moveis, sendo 25 cheias; utensilios, prensas, etc. Tratar: Rua Dr. Pedro Rodrigues n. 23, sobrado, (Mangue). (V 5161)

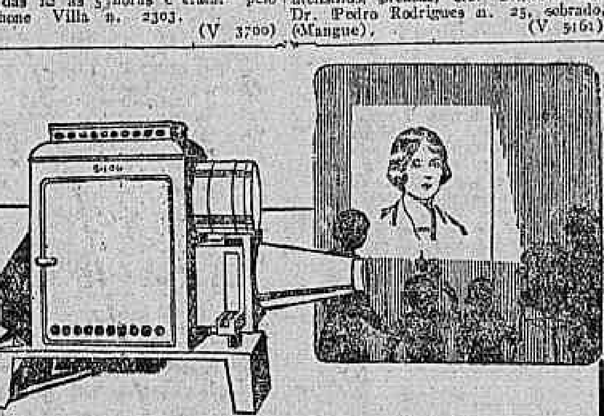

A hora dos meninos

"TIA ROSA!" disse emocionada a Mariquinhas ao vêr reproduzida na tela, em tamanho natural, a photographia da dama ausente.

O Balopticon Junior projecta com toda a nitidez, em posição correcta e nas suas côres naturaes, photographias, moedas, paginas de livros e demais objectos opacos, como se fossem sombrinhas transparentes de lanterna magica. A isso deve o logar de preferencia que occupa nos lares modernos.

Peçam folhetos descriptivos aos representantes

BAUSCH & LOMB OPTICAL CO.

Rochester, N. Y., E. U. A.

Agente para o Brazil: J. PINHO

Rua da Quitanda 168, Esq. Theophilo Ottoni. Caixa Postal, 1126. (4243)

COFRE

Vende-se um cofre "Sul Americano", com duas portas de aço em perfeito estado. Tratar de 1 ás 5 horas da tarde, á Avenida Rio Branco n. 108, 1° andar, com Horta. (V 3704)

Copa e balcão

Vende-se barato para desoccupar logar. Rua S. Francisco Xavier 377. Botequim. (V 3701)

Domingos Paiva

Queira comparecer com urgencia á rua do Rosario n. 150. (V 3708)

PHARMACIA

Precisa-se de um pratico de pharmacia; ordenado 120$000, casa e meza. Tratar á rua Uruguayana n. 91, com o sr. Lino. (V 3702)

Machina de cortar papel

Vende-se, na rua Miguel Lemos n. 58, Praia d'Areia, Nictheroy. (V 5152)

CORTADORES

Precisam bons cortadores de bancada na fabrica de calçado da rua de S. Christovão n. 548. (V 3682)

DIURETOL

(Approvado pela Saude Publica, N. 728 de 8 de Março de 1922

O MAIOR DISSOLVENTE DO ACIDO URICO

Efficaz no tratamento:

ARTHRITISMO — RHEUMATISMO GOTTOSO — LITHIASES URICA E BILIAR — AREIAS (GRAVELLA URICA) — ECZEMAS — CYSTITES — PYELITES — PYELONEPHRITES — URETHRITES — AZIA.

Expurgar das Arterias e dos Rins os residuos calcareos com o uso do "Diuretol" é evitar a Arterio-Esclerose e suas funestas consequencias.

Granulado a base do Quebra-Pedra e de outras plantas diureticas, e lithontripticas, gozando de qualidades descongestivas, cholagogas e eliminadoras. Poderoso agente nas affecções dos rins, figado e bexiga.

O Diuretol, é o mais energico diuretico e eliminador do acido urico, sem nenhuma toxidade ou contra indicação, pode ser usado na dose de 3 a 4 colheres das de sopa em 1|2 copo d'agua assucarada. Nos casos agudos poderá usar até 6 colheres.

Recommendado pelos grandes medicos, nos casos de Arthritismo, sciatica, lithiase renal, gonorrhéas, nephrites, insuficiencia renal, e em todas as molestias dos rins e Bexigas, molestias do figado.

SEM DIETA

Amostras aos Snrs. Medicos.

Fabricação no "Laboratorio Chimico "VANADIOL"

Rua Sergipe 42 — S. Paulo.

PRECISA-SE

Um casal de tratamento deseja alugar um quarto mobilado com boa pensão, em casa de familia de rigorosa seriedade; sem outros inquilinos. Dá e pede referencias. Só serve na Avenida Paulo de Frontin, Haddock Lobo e immediações. Telephone Villa 4705. (V 3665)

DR. ASDRUBAL CARDOSO

(MEDICO)

Pereira, seu amigo. — Avenida Central n. 151, 1° andar, sala XI, ignorando de sua actual residencia, pede o especial obsequio de uma informação a quem o conheça, e gratifica-a. (V 5150)

Economia do gaz

Na Officina America Brasil concertam-se fogões a gaz e peças em estado novo, por preços baratissimos. Attende-se a chamados pelo telephone Villa 1441. R. Miguel de Frias 72. (V 5163)

OPERARIOS

Na fabrica da Companhia Brasileira de Productos Chimicos, sita no Porto do Engenho da Pedra, precisam-se de operarios praticos para trabalhar com caldeira a oleo, evaporadores, meios officiaes caldeireiros e trabalhadores em geral. Trata-se na propria fabrica á Estrada do Norte n. 482, (estação de Ramos). (V 3687)

Casa de Saude Estellita Lins

Operações em geral

CIRURGIA URINARIA — GYNECOLOGIA

Após a recente remodelação por que passou o estabelecimento hospitalar, foram ampliadas as installações e creado novo serviço, em secção especial, para o tratamento cirurgico das Doenças das Vias Urinarias.

- SALA ALBARRAN -

Operação, diarias e curativos, inclusive, exame de Raios X, e de Laboratorio (sangue, urina e pu's), 12 dias — 500$000.

Dr. Estellita Lins, (da Cruz Vermelha). Com pratica dos Hospitaes da Europa — Avenida 28 de Setembro n. 321. Telephone Villa 6143. (11382)

PREDIO

Aluga-se magnifico predio recentemente construido, á rua Barão do Ammonas n. 89, proximo á rua Conde de Bomfim; trata-se na rua da Quitanda n. 195, ou no Banco do Commercio. (V. 3667)

VICTROLAS

Gramophones, concerta-se e vende-se barato, no Boulevard de S. Christovão n. 10. Telephone Villa 2244. (V 5133)

Camas para creança

Vendem-se duas camas americanas, em perfeito estado. Rua da Quitanda n. 69. (V 3758)

CASA

Casal inglez — precisa-se de uma pequena e confortavel, em Botafogo, Laranjeiras ou immediações. Cartas com detalhes á Avenida Rio Branco n. 7 A. (V 5125)

DINHEIRO

Sobre promissorias, caução de titulos, etc., a particulares e negociantes. Rua da Carioca n. 56, 2° andar, sala dos fundos. (V 5182)

Automovel Inglez

Vende-se um double phaeton inglez, quasi novo e muito bem conservado. Tem sete logares e é bastante economico. Faz-se experiencia nas subidas mais fortes do Rio. Tratar á rua de S. Pedro n. 8. (V 5142)

Machinas de escrever aos montes

40 % a 70 % (de quarenta a setenta por cento) menos do custo actual. Com as mesmas garantias que dão sobre o bom funccionamento os representantes. O maior stock em deposito no Brasil, de Underwood, Remington, Royal, Continental, Corona, Smith Bross, Ideal, Stoewer, etc., fornecemos qualquer quantidade de machinas seja qual fôr o fabricante. VENDAS A VISTA e a PRAZO LONGO. Tempo é dinheiro, retalhar annuncios, percorrer casas do genero em pequena escala ou particulares que annunciam, é perder tempo! . . . Visitem o Grande Deposito da G. O. M. I. R. M. E. C.; fornecemos demonstrações, catalogos, etc., sem compromisso de compra. Avenida Rio Branco n. 5. (V. 3798)

ACTOS FUNEBRES

Coronel Alfredo Carlos da Luz

✝ Carolina Augusta Corrêa da Luz, filhos, noras, netos e seus genros Joaquim Silva e Ascanio de Abreu, convidam a todos os seus parentes e amigos para assistirem á missa que mandam celebrar pelo seu querido esposo, pae, sogro e avô coronel ALFREDO CARLOS DA LUZ, amanhã, quarta-feira, 11 do corrente, ás 10 horas, na matriz de Santo Antonio dos Pobres, por sua alma. Pelo que ficam eternamente agradecidos. (V 5139)

Olympia Duarte Muniz

✝ Pedro Duarte Muniz e familia, Antonio Duarte Muniz e familia (ausente), Silvino Duarte Muniz e familia (ausente), Alfredo Abreu e filhos (ausentes), tenente Antonio Muniz e familia, Julia Buarque e filha, dr. Paulo Buarque e familia, capitão José Buarque, dr. Sidronio Santa Maria e familia (ausentes), agradecem penhorados a todos que compareceram ao enterro de sua extremosa mãe, sogra, avó, irmã e tia OLYMPIA DUARTE MUNIZ, e de novo convidam a todos os parentes e amigos para assistirem á missa que, por sua alma, mandam rezar amanhã, quarta-feira, 11 do corrente, ás 9 1|2 horas, no altar-mór da egreja da Candelaria. (V 3773)

Raul Raulino da Veiga Lima

✝ A familia de RAUL RAULINO DA VEIGA LIMA, convida e agradece o comparecimento de seus parentes e amigos, á missa do setimo dia que será rezada no altar-mór da egreja de S. Francisco de Paula, ás 9 1|2 horas de amanhã, quarta-feira, 11 do corrente. (V 5159)

D. Carmen de Mello Varella

(AGRADECIMENTO)

Dr. Victoriano Borges de Mello, senhora, filhos, genros e noras, agradecem sinceramente, a todos aquelles que pessoalmente ou por cartas, cartões ou telegrammas apresentaram as suas condolencias pelo passamento da sua indiosa filha, irmã e cunhada CARMEN DE MELLO VARELLA e a todos aquelles que assistiram á missa de setimo dia, pedindo desculpa de não agradecerem de outro modo, por desconhecerem muitas residencias. (V 3694)

Joaquim Francisco dos Santos

✝ Maria do Carmo dos Santos, Norberto Santos, Luellia Santos, Mario Santos e familia, Guilherme Paranhos Velloso e senhora, convidam os seus parentes e amigos para assistirem á missa que farão celebrar amanhã, quarta-feira, 11 do corrente, ás 10 horas, no altar-mór da egreja de S. Francisco de Paula, em suffragio da alma de seu saudoso esposo, pae, avô e sogro JOAQUIM FRANCISCO DOS SANTOS, antecipando seus agradecimentos. (V 5184)

Henrique Ferreira Bastos

✝ Maria C. de Mello Bastos e filhos, Alfredo Duncan Junior e senhora, Castorina Ferreira Bastos (ausente) e demais parentes, muito sensibilizados agradecem a todos que compareceram e acompanharam á ultima morada os restos mortaes do seu idolatrado e sempre chorado esposo, pae, sogro, filho, cunhado, tio e primo HENRIQUE FERREIRA BASTOS, e convidam para assistirem á missa de setimo dia que em suffragio de sua alma mandam rezar no altar-mór da egreja do Carmo, amanhã, quarta-feira, 11 do corrente, ás 9 1|2 horas, confessando-se desde já summamente gratos a todos que comparecerem a este acto de religião. (V 3629)

Em acção de graças

Carolina Alves Rocha e filhos convidam os seus parentes e pessoas de sua amizade para assistirem á missa que mandam celebrar amanhã, quarta-feira, 11 do corrente, na egreja da Immaculada Conceição á rua General Camara, pelo completo restabelecimento de seu marido e pae ALBERTO ROCHA. Aproveitam a occasião para tambem agradecer áquelles que não pouparam esforços para o seu restabelecimento. — Rio de Janeiro, 8 de junho de 1924. (V 3632)

Ignez da Cruz Soares Pinto

✝ Barnabé Soares Pinto e senhora, Gastão Corrêa da Veiga, senhora e filhos e demais parentes, profundamente reconhecidos a todos quantos acompanharam os restos mortaes de sua saudosa e inesquecivel mãe, avó e sogra IGNEZ DA CRUZ SOARES PINTO, convidam para assistir á missa de setimo dia, hoje, terça-feira, 10 do corrente, ás 9 1|2 horas, na egreja de N. S. do Carmo, que fazem celebrar por sua alma, agradecendo antecipadamente. (V 3505)

São Lourenço

Sul de Minas, estação de aguas mineraes. — Vendem-se ou alugam-se dois lindos predios com duas salas, tres quartos, cozinha, despensa, banheira, etc.; tem terreno de 10 x 40. Trata-se com o sr. Luiz, á Avenida Salvador de Sá n. 46, tinturaria, das 9 ás 11 horas da manhã. (7374)

Fab. GUARANÁ MOAGEM

o legitimo GUARANA' Maués, a preços baratissimos — PLANTAS e remedios vegetaes indigenas — CAFE' de CEVADA e EXTRACTO de MALTE, são fortificantes e alimento energico! — Chá s. Germano, chá dos Rins e chá de Bugre! limpa o Acideo-Urico e o sangue! — O Guaraná granulado! combate o vicio de fumar! 23 Rua S. José 23. (6836)

CABELLOS BRANCOS? Use BELLA CÔR (0687)

CHARUTARIA

Vende-se; faz-se contrato querendo. Rua do Lavradio n. 133. (V 5302)

Chaves perdidas

Perdeu-se no trajecto da rua do Rosario, Buenos Aires, Avenida Rio Branco e Sete de Setembro, um molho de chaves. Pede-se á pessoa que as achou a gentileza de entregal-as na redacção deste periodico, que será gratificada. (V. 5289)

PHARMACIA

Precisa-se de um servente. — Rua Conde de Bomfim n. 436. (V 5303)

CABELLOS BRANCOS? Use BELLA CÔR (0687)

ALUGA-SE

Grande secção de camisaria. Rua Rodrigo Silva 28. Tel. C. 735. (V 5303)

ARMAZEM

Precisa-se de um no centro da cidade; faz-se contrato e dá-se pequenas luvas. — Rua Theophilo Ottoni 148. Phone 4566 Norte. (V 4314)

Fazendas á venda

N. de S. Paulo, vende-se com 225 alqueires de terras, o que ha de melhor, 60 mil pés de café, mattas, cannaviaes, engenho de canna, alambique, taixas, etc.; 50 cabeças de gado de raça leiteira, animaes cavallar, 20 cabeças. Carros, carroças, etc. 200 porcos para entrar na ceva. Mantimento para o gado. Colheita café, mais ou menos 600 @, pois este anno deu pouco. Casa morada boa, ditas para colonos, 15. Dista 4 kilometros da cidade. Preço 200 contos. Fica perto de uma jazida de carvão de pedra. — Outra, 180 alqueires mais ou menos, com boas mattas, com madeiras de lei a pouco mais de 800 metros da linha ferrea, que é grande consumidora de lenha, o que exporta com abundancia, que só isto constitue uma grande fonte de renda. Cannaviaes para 800 carros, alambique, taxos, etc. Engenho de canna. Pastarias, cafesal, etc. Aguada de serra, engenho farinha, boa casa morada, ditas para colonos, grandes varzeas para mais de 50 alqueires, enchutas, terras de primeira. Dista da cidade quatro kilometros. — Preço 135 contos. Dista pouco mais de uma hora e meia desta capital. — Outras fazendas á margem da Central, tres e quatro horas do Rio, e mais perto, com 200, 300 e 150 alqueires, preços razoaveis. Informa-se á rua dos Invalidos n. 16, sobrado, Eduardo ou Vieira, de 1 ás 3 horas da tarde. (V 5230)

Marcos allemães 10.000.000.000 por 20$

Dez mil milhões de marcos allemães por vinte mil réis. Vende-se qualquer quantia nesta base. Acceita-se pedido do interior mediante a remessa da importancia em registrado com valor, ou vales postaes, a ANTONIO CINELLI — Avenida Rio Branco n. 5. (V. 3799)

CABELLOS BRANCOS? Use BELLA CÔR (0687)

Fabrica de fumos

Vende-se uma fabrica de fumos em funccionamento e com todas as installações necessarias a essa industria. — Informações com o dr. Vieira, á rua Visconde de Inhaúma n. 63, sobrado, das 12 1|2 ás 17 1|2 horas. (V 5152)

AO TINTUREIRO PARISIENSE

Casa de 1ª ordem — Lava chimicamente qualquer tecido, com especialidade as flanellas, palha de seda e vestidos finos de senhora. Limpa a secco, lava luvas de pellica, faz plissés e tinge com perfeição para luto em 24 horas.

Avenida Salvador de Sá n. 46. Telephone 7337 Norte. (2719)

Modista — Mme. Bacellar

Executa toilettes de qualquer genero, para senhoras. Distincção e elegancia no talho. Rua Cattete n. 79, sobrado. Phone Beira Mar 187. (V 5276)

A VIDA COMMERCIAL

CAMBIO

RIO

Hontem, no inicio dos trabalhos, encontramos este mercado em condições indecisas, com os bancos sacando a 6 1/32 e 6 1/16 d. e comprando a 6 1/32 d.

Durante o dia o mercado enfraqueceu, passando os bancos estrangeiros a fornecer cambiaes a 6 1/64 e 6 1/32 d. e pouco depois de 6 d. a 6 1/64 d. e a comprar as letras de cobertura a 6 1/16 d.

A' tarde, o mercado manifestou-se estavel, obtendo-se saques a 6 1/32 d. collocação para o papel particular a 6 1/32 d.

Os negocios conhecidos foram regulares, fechando o mercado em posição de estabilidade, com os bancos fornecendo cambiaes de 6 1/32 a 6 1/16 d. e comprando a 6 3/32 e 6 7/64 d.

TABELLA DOS BANCOS

	A 90 d/v
Londres	6 d a 6 1/16 (40$000)-(39$587)
Nova York	9$220 a 9$250
Paris	$471 a $475

A' VISTA	
Londres	5 15/16 a 6 d (40$421)-(40$000)
Nova York	9$250 a 9$350
Paris	$474 a $480
Canadá	9$250 a 9$350
Italia	$405 a $408
Hamburgo (rent mark)	2$260 —
Hamburgo (por 1.000.000 de marcos)	— $001
Hespanha	1$260 a 1$272
Portugal	$265 a $293
Austria (por 1.000.000 de coroas)	140$000 a 170$000
Belgica	$414 a $418
Suissa	1$600 a 1$660
Montevidéo	7$200 a 7$350
Syria	$474 a $477
Tcheco-Slovaquia	$284 a $291
Suecia	2$480 a 2$490
Japão (yen)	3$900 a 3$950
Rumania (lei)	$048 a $058
Buenos Aires (peso ouro)	8$750 a 7$000
Buenos Aires (peso papel)	3$930 a 3$100
Vales ouro, por 1$	5$106 —
Vales, café	$474 a $484
Hollanda	3$450 a 3$480
Dinamarca	1$585 —
Noruega	1$270 a 1$272
Chile	1$100 —

Hespanha	1$266 a 1$270
Canadá	—
Suecia	—
Dinamarca	—
Montevidéo	—
Buenos Aires (peso ouro)	—
Buenos Aires (peso papel)	—
Japão	3$650 a 3$652
Belgica	$418 a $420
Paris	$478 a $485
Japão (yen)	[illegible]
Tcheco-Slovaquia	[illegible]
Hollanda	[illegible]
Italia	$407 a $410

CURSO OFFICIAL DO CAMBIO

	90 d/v	A' vista
£/Londres	6 1/32	5 31/32
" Montevidéo	—	7$205
" Paris	$474	$478
" Nova York	—	9$337
" Syria	—	—
" Palestina	—	—
" Tcheco-Slovaquia	—	$280
" Italia	—	$409
" Portugal	$260	$275
" Belgica	—	$415
" Hamburgo (rent mark)	—	2$260
" Buenos Aires (peso ouro)	—	—
" Buenos Aires (peso papel)	—	3$930
" Japão (yen)	—	—
" Hollanda (florin)	—	3$500
" Hamburgo (por 1.000.000 de marcos)	—	$001
" Austria (por 1.000.000 de coroas)	—	$014
" Dinamarca	—	—
" Suecia	—	1$263
" Hespanha	—	1$659
" Suissa	—	—
" Noruega	—	—

ENTRADAS:

Caixa matriz	6 d a 6 1/32	
Bancario	6 d a 6 1/16	

MOEDAS:

Soberanos	51$000
Libras (papel)	—
Francos (ouro)	—
Francos (papel)	—
Peso argentino (papel)	—
Peso uruguayo (ouro)	—
Ouro nacional (moeda de 20$)	—
Dollars (papel)	—
Liras (papel)	—
Pesetas (papel)	$415
Franco suisso (papel)	—
Escudos (papel)	$307

CABO

Londres	5 29/32 a 5 31/32 (40$634)-(40$209)
Nova York	9$330 a 9$410

CAMBIOS ESTRANGEIROS

NOVA YORK, 9.

Abertura:	Hoje	Anterior
N. YORK s/Londres, tel., por £	$ 4,31,12	$ 4,31,12
" s/Paris, tel., por F.	c 5,11,00	c 5,09,75
" s/Genova, tel., por L.	c 4,35,50	c 4,35,00
" s/Madrid, tel., por P.	c 13,69,75	c 13,69,50
" s/Amsterdam, tel., por Fl.	c 37,42,00	c 37,40,00
" s/Berne, tel., por F.	c 17,59,00	c 17,56,00
" s/Bruxellas, tel., por F.	c 4,43,00	c 4,42,00
" s/Berlim, tel., por M.	c 0,000000000023	c 0,000000000023

BUENOS AIRES, 9.

Abertura:	Hoje	Anterior
BUENOS AIRES, s/Londres, taxa telegraphica, por $ ouro, t/venda	d. 41 5/32	d. 41 3/16
BUENOS AIRES, s/Londres, taxa telegraphica, por $ ouro, t/compra	d. 41 7/32	d. 41 1/4
MONTEVIDÉO s/Londres, taxa telegraphica, por $ ouro, t/venda	d. 43 7/16	d. 43 5/16
MONTEVIDÉO s/Londres, taxa telegraphica, por $ ouro, t/compra	d. 43 9/16	d. 43 9/16

LONDRES, 9.

Feriado nesta praça.

TELEGRAMMA FINANCIAL

Taxa de descontos:	Fechamento	Anterior
Do Banco da Inglaterra	4 %	4 %
Do Banco de França	6 %	6 %
Do Banco da Italia	5 1/2 %	5 1/2 %
Do Banco de Hespanha	5 %	5 %
Do Banco da Allemanha	90 %	90 %
Em Londres, tres mezes	3 %	3 %
Em Nova York, tres mezes	4 %	4 %
CAMBIO: Londres sobre Bruxellas, á vista por £	F. 97,50	F. 98,75
Genova s/Londres á vista por £	L. 99,00	L. 99,12
Madrid s/Londres á vista por £	P. 32,05	P. 31,85
Lisbôa s/Londres á vista (t/v) p. £	Esc. 152	Esc. 151 3/4
Lisbôa s/Londres á vista (t/c) por £	Esc. 153	Esc. 152 3/4
Paris s/Londres á vista por £	F. Feriado	F. 83,05
Paris s/Italia á vista, por 100 L.	F. Feriado	F. 86,15
Paris s/Hespanha á vista por 100 P.	F. Feriado	F. 267,75
Paris s/New-York á vista por $	F. Feriado	F. 19,25
Nova York s/Paris, telegraph. bancario, por franco	Cts. 5,10.50	Cts. 5,14.50
Nova York s/Genova, idem, por lira	4,35.50	4,35.00
Nova York s/Madrid, idem, por Fl.	13,49.00	13,48.00
Nova York s/Amsterdam por 100	37.37.00	37.41.00
Nova York s/Suissa, idem, por franco	17.59.00	17.56.00
Nova York s/Bruxellas, tel., por F.	4,43.00	4,42.00
Nova York s/Berlim, taxa telegraphica, por marco	0,000000000023	0,000000000023

CAFÉ

(RIO)

Os negocios realizados ante-hontem, no typo 7, foram ao preço de 35$800 por arroba.

Pauta, 2$440.

Entradas em 7:

	Saccas
E. F. Leopoldina	6.313
Maritima	1.450
Alfredo Maia	150
Cabotagem	—
Total	7.913
Desde 1°	61.344
Média	8.763
Desde 1° de julho	3.381.977
Média	10.070
Desde 1° de julho de 1923	2.293.370

Embarques em 7:

E. Unidos	4.000
Europa	—
Cabo	—
Rio da Prata	1.150
Cabotagem	2.528
Pacifico	100
Total	7.678
Desde 1°	27.262
Desde 1° de julho	3.074.585
Idem, o anno passado	[illegible]
Existencia em 7	293.271
Idem em 1923	337.532

Os trabalhos deste mercado foram iniciados, hontem, em condições de firmeza, com regular numero de lotes na taboa. Nas primeiras horas foram apuradas vendas de 4.695 saccas, na base de 36$ [illegible] arroba, pelo typo 7. A' tarde, foram registradas negocios de mais 3.470 saccas, no mesmo preço da manhã, fechando o mercado inalterado.

COTAÇÕES

Typo 2	—
Typo 3	36$600
Typo 4	36$300
Typo 5	36$000
Typo 6	35$700
Typo 7	35$400
Typo 8	35$000

MOVIMENTO DO CAFE' A TERMO

1ª BOLSA

	V.	C.	Da cot. anterior
Junho	36$400	35$900	[illegible]
Julho	35$900	35$400	[illegible]
Agosto	34$900	34$800	[illegible]
Setembro	34$300	34$200	[illegible]
Outubro	33$900	33$800	[illegible]
Novembro	33$500	33$400	[illegible]

Vendas: 5.000 saccas.
Posição: estavel.

2ª BOLSA

	V.	C.	Da cot. anterior
Junho	36$400	35$900	[illegible]
Julho	35$900	35$400	[illegible]
Agosto	34$900	34$800	[illegible]
Setembro	34$300	34$200	[illegible]
Outubro	33$900	33$800	[illegible]
Novembro	33$500	33$400	[illegible]

Vendas: 6.000 saccas.
Posição: estavel.

HAVRE, 9.

Feriado nesta praça.

LONDRES, 9.

Feriado nesta praça.

NOVA YORK, 9.

Fechamento:	Hoje	Fechamento anterior
Café para entrega em julho	13,03	12,90
Café para entrega em setembro	12,55	12,18
Café para entrega em dezembro	12,11	11,81
Café para entrega em março	11,70	11,56

Desde o fechamento anterior, alta de 14 a 22 pontos.

SANTOS, 9.

	Hoje	Fechamento anterior
Café typo 4, para entrega em junho	32$850	32$850
Café typo 4 para entrega em julho	32$125	32$125
Café typo 4 para entrega em agosto	31$675	31$675

Vendas conhecidas: hoje, 20.000 saccas. Desde o fechamento anterior: mercado: hoje, firme; anterior, estavel.

NOVA YORK, 9.

Abertura:	Hoje	Anterior
Café para entrega em julho	[illegible]	12,90
Café para entrega em setembro	[illegible]	12,18
Café para entrega em dezembro	[illegible]	11,81
Café para entrega em março	[illegible]	11,56

Mercado firme. Desde o fechamento anterior, alta [illegible].

SANTOS, 9.

Fechamento:	Hoje	Fechamento anterior
Café typo 4, para entrega em junho	32$825	32$850
Café typo 4 para entrega em julho	32$125	32$125
Café typo 4 para entrega em agosto	31$675	31$675

Venda do dia 16.000; mercado: hoje, firme; anterior, estavel.

S. PAULO, 9.

Entradas de café:
Em Jundiahy, pela Estrada Paulista: hoje, 22.000 saccas; dia anterior, 22.000 saccas; mesmo dia no anno passado, foi domingo.
Em Mayrink, pela Estrada Sorocabana, etc.: hoje, 10.000 saccas; dia anterior, 12.000 saccas; mesmo dia no anno passado, foi domingo.
Total: hoje, 32.000 saccas; dia anterior, 34.000 saccas; mesmo dia no anno passado, foi domingo.

JUNDIAHY, 9.

Café recebido pela Estrada Paulista com destino a São Paulo: hoje, nada; dia anterior, nada; mesmo dia no anno passado, foi domingo.
Café recebido pela Estrada Paulista com destino a Santos: hoje, 22.000; dia anterior, 21.000; mesmo dia no anno passado, foi domingo.

Total: hoje, 22.000; dia anterior, 21.000; mesmo dia no anno passado, foi domingo.

SANTOS, 9.

Mercado: hoje, estavel; anterior, estavel; mesmo dia no anno passado, foi domingo.
N. 4, disponivel, por 10 kilos: hoje, 28$500; anterior, 28$; mesmo dia no anno passado, foi domingo.
N. 7, disponivel, por 10 kilos: hoje, 26$; anterior, 26$; mesmo dia no anno passado, foi domingo.
Entrada até ás 2 horas: hoje, 35.938; anterior, 35.143; mesmo dia no anno passado, foi domingo.
Existencia: hoje, 1.366.739; anterior, 1.352.517; mesmo dia no anno passado, foi domingo.
Saidas: para os Estados Unidos, 16.300 saccas; Cabotagem, 4.336.

EMBARQUES DE CAFE'

Santos, 9 de junho

	Saccas
Cortes Pareto & C. para Nova York	500
Ornstein & C. para N. Orleans	1.000
E. G. Fonyes & C. para Baltimore	1.000
Ornstein & C. para Rotterdam	650
D. Viero S. A. para N. Orleans	200
Rocha, Faria & C. para P. do Norte	500
Ornstein & C. para P. do Norte	[illegible]
Hard, Rand & C. para Valparaiso	100
Cordeiro & C. para Buenos Aires	250
Total	4.483

Barboza, Albuquerque & Comp.

SECÇÃO DE CAFE'
RUA DO ROSARIO, 102, 104 e 106
Caixa postal 621
Endereço telegraphico "OLIBARBOZA"

ADEANTAM SOBRE CONHECIMENTOS

Collocam cafés a chegar mediante as amostras.

CORRETAGEM, 300 réis por sacco.

Recebem cafés nas condições de armazens geraes e dispõem de machinismos para rebeneficiar café.

Cotações por 15 kilos

	Sul e oeste de Minas	Ameri-cano	Côr	Outras Procedencias Ameri-cano	Côr
2	[illegible]	[illegible]	[illegible]	[illegible]	39$219
3	[illegible]	[illegible]	[illegible]	[illegible]	38$503
4	[illegible]	[illegible]	[illegible]	[illegible]	37$789
5	[illegible]	[illegible]	[illegible]	[illegible]	37$074
6	[illegible]	[illegible]	[illegible]	[illegible]	36$564
7	[illegible]	[illegible]	[illegible]	[illegible]	35$542
8	[illegible]	[illegible]	[illegible]	[illegible]	34$009

Mercado: FIRME.

Descarregam em seus armazens somente os cafés de vagões directos que forem consignados á mesma firma; os que vierem á ordem descarregarão nos armazens da estrada. — SABINO DE ROBERTIS, encarregado.

ESTEVES, REZENDE & Cia.

Commissarios — Consignações — Conta Propria
Adeantam sobre conhecimentos
Commissão: $700 por sacco
Escriptorio: Quitanda, 198 (sob.)
TELEPHONE NORTE 6024
Armazem: rua da Gamboa, 133-135
TELEPHONE NORTE 3796
Endereço telegraphico: "GRACIANO"
CODIGO — "Ribeiro"
Cotações por 15 kilos:

VI.	(V. 4313) L.
Typo 2	38$500 a 39$000
Typo 3	38$000 a 38$500
Typo 4	37$500 a 38$000
Typo 5	37$000 a 37$500
Typo 6	36$500 a 37$000
Typo 7	36$000 a 36$500
Typo 8	35$500 a 36$000
Typo 9	35$000 a 35$500

Mercado: FIRME.

Rocha Faria & C.ª

MATRIZ — RIO
Codigos: Borges, Ribeiro, etc.
End. tel.: ROCHAFARIA
Commissarios de café
Rua Th. Ottoni, 113 — 1°
Arm.: Camerino, 66
Caixa postal 718
Telephones: Norte, 2.254 — 3.331
Adeantam sobre conhecimentos, sendo a commissão apenas de 700 réis por sacco.
FILIAL — Santos:
Rua Santo Antonio, 62
Preços por 15 kilos, no Rio:

Typo 2	—
Typo 3	38$000
Typo 4	37$500
Typo 5	37$000
Typo 6	36$500
Typo 7	36$000
Typo 8	35$500
Typo 9	—

Informações — Mercado: FIRME.

Pinto, Lopes & C.

EXPORTADORES E COMMISSARIOS DE CAFE'
Escriptorio, r. General Camara, 43 — Rio. Armazem: r. Coronel Pedro Alves, 98.
(6124)

ATTENÇÃO

Precisa-se comprar, ou arrendar, com urgencia, um predio nas immediações da Avenida Central. Preferem-se os seguintes locaes: rua do Ouvidor, Gonçalves Dias, Uruguayana, Sete de Setembro, Assembléa, Largo da Carioca e São Francisco de Paula.

PAGA-SE BEM.

Cartas no escriptorio do "Correio da Manhã" para W. Robertson.

(10773)

ASSUCAR

(RIO)

O mercado do assucar mantem-se, ainda hontem, paralysado, mas os vendedores sustentaram os preços anteriores.

Não se registraram novas entradas e houve pequenas entregas.

MOVIMENTO DO MERCADO

	Seccas
Stock anterior	110.410
Entradas:	
De Pernambuco	—
De Sergipe	—
Da Bahia	—
De Campos	—
De Maceió	—
Do Espirito Santo	—
Do Ceará	—
Total	—
Desde 1°	12.656
Saidas	2.786
Desde 1°	24.453
Stock hontem á tarde	107.624

COTAÇÕES

	Por 60 kilos
Crystaes cif.	91$000 a 93$000
Demeraras	72$000 a 75$000
Mascavinhos cif.	72$000 a 75$000
3ªs. jactos	68$000 a 70$000
2ªs jactos	Não ha
Mascavos cif.	64$000 a 67$000
3ªs. sortes	88$000 a 90$000

MOVIMENTO DO ASSUCAR A TERMO

1ª BOLSA

	V.	C.	Da cot. anterior
Junho	89$400	87$700	+ $100
Julho	81$500	80$700	+ $700
Agosto	76$000	75$000	+ $800
Setembro	71$000	70$300	+ 1$400
Outubro	66$900	65$000	
Novembro	64$000	64$500	+ 1$100

Vendas: 6.000 saccas.
Posição: estavel.

2ª BOLSA

	V.	C.	Da cot. anterior
Junho	89$000	88$100	+ $400
Julho	82$300	81$500	+ $800
Agosto	76$000	75$500	+ $500
Setembro	70$700	70$500	+ $200
Outubro	66$000	65$500	+ $500
Novembro	64$300	64$000	+ $500

Vendas: 6.000 saccas.
Posição: estavel.

LONDRES, 9.

Feriado nesta praça.

NOVA YORK, 9.

Abertura:	Hoje	Fechamento anterior
Assucar para entrega em julho	3,30	3,26
Assucar para entrega em setembro	3,46	3,38
Assucar para entrega em dezembro	3,32	3,25
Assucar para entrega em março	3,16	3,05

Mercado firme.
Alta de 11 a 14 pontos desde o fechamento anterior.

PERNAMBUCO, 9 (12 hs.)

Mercado: hoje, nominal; anterior, nominal.
Preço por 15 kilos:
Usina, superior e primeira: hoje, n/cotado; anterior, n/cotado.
Usina, de 2ª: hoje, n/cotado; anterior, n/cotado.
Crystaes: hoje, n/cotado; anterior, n/cotado.
Demeraras: hoje, n/cotado; anterior, n/cotado.
3ª sorte: hoje, n/cotado; anterior, n/cotado.
Somenos: hoje, n/cotado; anterior, n/cotado.
Brutos seccos: hoje, n/cotado; anterior, n/cotado.
Entradas:

Desde hontem, em saccas de 60 kilos	2.000	1.000
Desde 1° de setembro proximo passado, em saccas de 60 kilos	2.119.000	2.117.000
Existencia em saccas de 60 kilos	87.000	84.000

CUNHA NEVES & C.
COMMISSARIOS
De manteiga e outros artigos
End. telegraphico: Antoneves
Caixa Postal, 1331
Rua do Rosario 140 - Rio de Janeiro.

ALGODÃO

(RIO)

O mercado do algodão funccionou, hontem, bem collocado e firme, com os preços em alta accentuada. Cotaram-se, assim, em melhores condições todas as qualidades. Foram regulares, tanto as entradas, como as entregas.

MOVIMENTO DO MERCADO

	Fardos
Stock anterior	9.849
Entradas:	
De S. Paulo	—
De Mossoró	—
De Maceió	—
Da Parahyba	133
De Pernambuco	—
Do Ceará	424
Do Piauhy	—
Total	557
Desde 1°	1.252
Saidas	397
Desde 1°	2.361
Stock hontem á tarde	10.009

COTAÇÕES

	Por 10 kilos
Sertões	78$000 a 81$000
Primeiras sortes	77$000 a 80$000
Paulista	77$000 a 78$000
Mediano	72$000 a 75$000

NOVA YORK, 7.

Fechamento:	Hoje	Anterior
American Futures, para julho	28,46	28,10
American Futures, para outubro	25,98	26,03

Mercado: affrouxou depois da abertura, porém, recuperou novamente. Noticias não officiaes da safra.
Desde o fechamento anterior, alta e baixa de 5 pontos.

NOVA YORK, 9.

Abertura:	Hoje	Anterior
American Futures, para julho	28,20	28,40
American Futures, para outubro	25,60	26,03

Mercado: commercio em geral activo. Os baixistas vendem.
Desde o fechamento anterior, baixa de 20 a 43 pontos.

LIVERPOOL, 9.

Feriado nesta praça hoje e amanhã.

PERNAMBUCO, 9 (12 hs.)

Mercado: hoje, nominal; anterior, nominal.
Preços por 10 kilos:

	Hoje	Anterior
1ª sorte, vendedores	Retraidos	Retraidos
2ª sorte, compradores	97$000	97$000
Entradas:		
Desde hontem, em saccas de 80 ks.	200	Nada
Desde 1° de setembro proximo passado, saccas de 80 kilos	103.100	104.900
Existencia em saccas de 80 kilos	6.000	6.000

MOVIMENTO DA BOLSA

O mercado de titulos regulou, hontem, sem maior movimento de negocios, não só sobre as apolices da União, como sobre as do Municipalidade. Esses papeis continuaram destituidos de interesse e sem alteração apreciavel nos preços.

As acções do Banco do Brasil ficaram firmes, com compradores a 415$000.

Outros papeis estiveram em movimento, mas de pequena importancia.

VENDAS

Diversas Emissões, de réis 1:000$, port., 7, 3, a	688$000
Ditas idem, 2, 2, 3, 4, 5, 2, 4, 7, 9, 10, 20, 30, 35, 40, a	689$000
Municipaes, de 1906, port., 1, 6, 10, 15, a	158$000
Ditas de 1914, port., 5, a	158$000
Ditas decreto 1.535, port., 100, a	157$500
Ditas, idem, 100, 300, a	158$000
Ditas decreto 1.933, port., 5, 9, 7, 12, a	175$000
Ditas idem, 5, 11, 20, 26, 50, 125, 120, a	175$500
E. do Rio Grande do Sul, de 1:000$, nom., 30, a	875$000
Bancos	
Funccionarios Publicos, 65, 200, a	58$500
Portuguez do Brasil, port., 30, a	185$000
Idem, 30, a	186$000
Brasil, 10 a	412$000
Idem, 44, a	415$000
Companhias	
Seguros Integridade, 100, a	90$000
Minas S. Jeronymo, 200, a	107$000
America Fabril, 26, a	245$000
Docas de Santos, port., 15, 105, a	500$000

Debentures		
Docas da Bahia, 50, a	125$000	

OFFERTAS

Apolices:	V.	C.
Obrigações do Thesouro, 7 %	922$000	—
Uniformizadas, de 1:000$	—	—
Obras do Porto	—	705$000
Divs. Emissões, de 1:000$	—	—
Ditas em cautela	—	—
Ditas port.	690$000	688$000
Ditas em cautela	689$000	685$000
Estado de Pernambuco, 7 %	900$000	850$000
E. do Rio (Popular)	98$500	97$500
E. do Rio, de 500$, nom.	—	—
Ditas port.	—	—
E. de Minas Geraes, de 1:000$	—	—
Municipaes, de 1.º, 20, port.	—	155$000
Ditas nom.	—	310$000
Ditas de 1906 port.	158$500	158$000
Ditas nom.	165$000	160$000
Ditas de 1914 port.	159$000	—
Ditas de 1917 port.	—	152$000
Ditas de 1920 port.	—	149$000
Ditas de 1909 port.	140$000	120$000
Ditas decreto 1.633	158$500	136$000
Ditas decreto 1.622	—	153$000
Ditas decreto 1.623 (8 %)	—	140$000
Ditas de Nictheroy, 1ª série	176$000	175$500
Ditas 2ª série	—	70$500
Ditas nom.	73$000	71$000
Ditas de Petropolis	73$000	—
Ditas de Bello Horizonte	190$000	—
Ditas de Campos	156$000	—
Popular, da Parahyba, 6 %	—	180$000
E. do Rio Grande do Sul, port.	—	96$500
Ditas nom.	900$000	860$000
	880$000	860$000
Bancos:		
Funccionarios Publicos	59$000	58$000
Portuguez do Brasil, nom.	—	—
Ditas port.	—	185$000
Ditas c/50 %	84$000	80$000

	V.	C.
Mercantil	390$000	380$000
Commercio	—	180$000
Commercial	—	210$000
Nacional	—	230$000
Brasil	420$000	415$000
Lavoura	50$000	—
C. de Seguros:		
Brasil	—	70$000
Lloyd Atlantico	100$000	77$000
C. E. de Ferro:		
Minas S. Jeronymo	100$000	105$000
Jardim Botanico	200$000	—
C. de Tecidos:		
Conf. Industrial	—	220$000
Alliança	228$000	222$000
Corcovado	185$000	175$000
Manchester	—	70$000
America Fabril	—	240$000
Manufactora Fluminense	—	235$000
Petropolitana	—	370$000
Brasil Industrial	—	420$000
Diversas:		
Terras e Colonização	—	8$000
Loterias N. do Brasil	72$000	68$000
Docas da Bahia	39$500	37$000
Docas de Santos	—	—
Ditas nom.	485$000	475$000
Centros Pastoris	—	35$000
C. Brahma	380$000	—
Predial e de Saneamento	95$000	80$000
Diamantifera	85$500	7$000
Industrial de Artefacto ade Ferro	—	230$000
Debentures:		
Prog. Industrial	188$000	—
Docas de Santos	—	194$000
Docas da Bahia	137$000	134$000
Fluminense Football Club	75$000	65$000
Mercado Municipal	—	200$000
Tecidos Esperança	—	200$000
Silveira Machado	200$000	—
Conf. Industrial	200$000	—
Carbureto de Calcio	200$000	—
Escola de Engenharia de Porto Alegre	—	500$000
Fiat Lux	—	203$000

BANCO ALLEMÃO TRANSATLANTICO

(DEUTSCHE UEBERSEEISCHE BANK)

BALANCETE, EM 31 DE MAIO DE 1924, DAS FILIAES DO RIO DE JANEIRO, SÃO PAULO, SANTOS E CURITYBA

ACTIVO

Letras descontadas		19.455:944$321
Letras e effeitos a receber em cobrança do exterior		10.519:785$115
Letras e effeitos a receber em cobrança do interior		33.546:119$432
Emprestimos em contas correntes		31.025:561$633
Valores caucionados		7.021:353$046
Valores depositados		27.782:301$244
Caixa Matriz		9.063:677$152
Agencias e Filiaes no exterior		1.571:690$423
Agencias e Filiaes no interior		9.964:861$915
Correspondentes do exterior		7.293:675$879
Correspondentes do interior		2.115:426$841
Titulos e fundos pertencentes ao banco		583:113$000
Edificios do Banco		1.078:798$032
CAIXA:		
em moeda corrente no banco	9.326:678$440	
em moedas de ouro no banco	5:836$550	
em outras especies no banco	302:930$040	
em outros bancos	7.349:623$397	16.985:068$427
Diversas contas		19.026:941$986
Rs.		197.036:318$486

PASSIVO

Capital	7.350:000$000
Depositos em conta corrente com juros	23.024:764$460
Depositos em conta corrente sem juros	1.610:527$949
Depositos a prazo	22.301:944$810
Depositos em conta de cobrança do exterior	10.519:785$115
Depositos em conta de cobrança do interior	33.546:119$432
Titulos em caução e em deposito	34.803:654$290
Caixa matriz	10.964:418$777
Agencias e filiaes no exterior	764:831$385
Agencias e filiaes no interior	10.462:657$634
Correspondentes do exterior	20.031:294$149
Correspondentes do interior	134:636$530
Letras a pagar	1.211:730$171
Diversas contas	20.310:043$784
Rs.	197.036:318$486

S. E. & O.

E. EYTING, Contador. — L. LEWIN, Director-gerente.

(10862)

INFORMAÇÕES DIVERSAS

RECOLHIMENTO DE NOTAS

A junta administrativa da Caixa de Amortização, em sessão de 13 de dezembro, resolveu prorogar por seis mezes, até 30 de junho de 1924, o prazo para recolhimento, sem desconto, das notas do Thesouro abaixo declaradas.

Notas de 5$000, das estampas 15 e 16.

Notas de 10$000, das estampas 11, 12 e 15.

Notas de 20$000, da estampa 12.

Notas de 50$000, das estampas 11 e 12.

Notas de 100$000, das estampas 11, 12 e 13.

Notas de 200$000, da estampa 12.

Notas de 500$000, das estampas 9

Deverá começar em 30 de junho de 1924 a pratica dos descontos marcados no art. 11 da lei n. 3.313.

Notas de 20$000, da estampa 15ª, sem outro desconto, até 31 de dezembro.

BANCO DO BRASIL

Em ordem do sr. presidente, faço publico que a directoria resolveu autorizar o recolhimento das cedulas de 1:000$, da estampa 1ª, série 6ª, bem como das de 500$, de série 1ª e estampa 1ª, as quaes serão recebidas a troco na Secção de Emissão deste banco, a partir de 1 de janeiro proximo.

Nos termos do paragrapho 2°, artigo 13 dos estatutos o prazo do recolhimento terminará a 30 de junho de 1924, data a partir da qual perderão seu valor as cedulas referidas.

TRANSFERENCIAS SUSPENSAS

Companhia Predial e de Saneamento do Rio de Janeiro, do dia 5 até 20.

Companhia F. C. do Jardim Botanico, do dia 9 até o pagamento do dividendo.

PAGAMENTOS ANNUNCIADOS

Sociedade Anonyma Xarqueada Taubaté, dividendo de 50$000.

Companhia Força e Luz Norte Fluminense, dividendo de 10 %.

Companhia Predial, dividendo de 12$000.

Companhia de Andes, dividendo de 20$000.

Skogland Linje (Brasil), Limited, dividendo.

Empresa Commercio e Industria, dividendo de 38$000.

Sociedade Anonyma Fabrica de Sedas Santa Helena, juros.

Companhia Tecidos Alliança, juros.

Companhia Tecidos Bom Pastor, juros.

Companhia Manufactora Fluminense, juros.

Cooperativa Militar do Brasil, dividendo de 12 %.

CONCORRENCIAS ANNUNCIADAS

Dia 10 — Conselho de Compras da Marinha, para o fornecimento de artigos constantes do grupo 5 — Fazendas, alfaiataria e aviamentos.

Dia 10 — Estrada de Ferro Central do Brasil, para o fornecimento de graxa, oleos lubrificantes e estopa, para a 2ª divisão, durante o corrente anno.

Dia 10 — Directoria de Obras Publicas, Nictheroy, para a execução das obras de reconstrucção da estrada de Sumidouro á Apparecida, de accordo com o projecto approvado.

Dia 10 — Superintendencia do Serviço de Limpeza Publica e Particular, para a venda de mil caixas de gazolina, completas, vasias, dois mil saccos vasios e cincoenta quartolas.

Dia 11 — Departamento Nacional de Saude Publica, para o fornecimento dos artigos constantes do grupo 4 — pão e artigos de padaria.

Dia 12 — Casa da Moeda, para a acquisição de um torno mecanico, typo "Monarch".

Dia 12 — Estrada de Ferro Central do Brasil, para o fornecimento de artigos diversos, para a 2ª divisão, no corrente anno.

Dia 12 — Regimento Policial, para o fornecimento de generos alimenticios ás praças, forragem e ferragem, durante o segundo semestre do corrente anno.

Dia 14 — Departamento Nacional de Saude Publica, para a construcção de um necroterio no Hospital D. Pedro II.

Dia 14 — Estrada de Ferro Central do Brasil, para o fornecimento de artigos diversos, para a 2ª divisão, durante o corrente anno.

Dia 16 — Estrada de Ferro Central do Brasil, para o fornecimento de apparelhos telegraphicos para a 2ª divisão.

Dia 16 — Departamento Nacional de Saude Publica, para o fornecimento de capim.

Dia 17 — Inspectoria Federal das Estradas, para o fornecimento de tres locomotivas destinadas á Estrada de Ferro S. Luiz a Therezina.

Dia 18 — Inspectoria Federal das Estradas, para o fornecimento de material rodante de transporte e dos chassis de caminhão-automovel "Ford" destinados á Estrada de Ferro S. Luiz a Therezina.

Dia 18 — Departamento Nacional de Saude Publica, para o fornecimento de capim.

Dia 20 — Estrada de Ferro Central do Brasil, para o fornecimento de cabo e cordoalha de aço para a 2ª divisão, durante o corrente anno.

Dia 20 — Directoria Geral de Contabilidade do Ministerio da Justiça e Negocios Interiores, para fornecimento ordinario á secretaria de Estado e repartições subordinadas que se abastecem nesta capital, do material constante do grupo 1 — artigos de expediente, desenho e machinas de escrever e calcular.

Dia 21 — Directoria Geral de Contabilidade do Ministerio da Justiça e Negocios Interiores, para o fornecimento ás repartições dependentes a este ministerio, excepto a Policia Militar do Districto Federal, o Corpo de Bombeiros e o Departamento Nacional de Saude Publica, dos artigos constantes do grupo 1 — carne fresca; grupo 2 — generos de padaria; grupo 22 — ferragens e artigos de ferrageiros, e grupo 24 — material cirurgico; e dos artigos do grupo 19 — material e objectos de electricidade.

Dia 10 — Conselho de Compras da Marinha, para o fornecimento de artigos de Roupas, dividendo de réis 47$725.

Dia 21 — Estrada de Ferro Central do Brasil, para o fornecimento de artigos de electricidade para a 2ª divisão, durante o corrente anno.

Dia 21 — Repartição de Aguas e Obras Publicas, para o fornecimento de 1.000 toneladas de carvão Cardiff, destinadas ao serviço de transporte de tubos, etc.

Dia 21 — Escola de Aviação Militar, para o fornecimento de milho vermelho e alfafa nacional, durante o corrente anno.

Dia 23 — Estrada de Ferro Central do Brasil, para o fornecimento de freios "Westinghouse", para a 4ª divisão.

Dia 24 — Escriptorio de Obras do Ministerio da Justiça e Negocios Interiores, para o fornecimento e assentamento de machinas typographicas na Escola Quinze de Novembro, em Quintino Bocayuva.

ASSEMBLÉAS CONVOCADAS

Companhia Phymatosan, dia 10, ás 11 horas da manhã.

Companhia Expresso Federal, dia 12, ás 2 horas da tarde.

Companhia Nacional de Seguros Mutuos Contra Fogo, dia 14, á 1 hora da tarde.

Companhia Fabrica de Vidros e Crystaes do Brasil, dia 14, ás 4 horas da tarde.

Companhia de Seguros "Stella", dia 14, ás 3 horas da tarde.

Companhia de Fiação e Tecidos Cometa, dia 14, ás 2 horas da tarde.

Sociedade Nacional Radio-electrica, dia 15, ás 2 horas da tarde.

Sociedade Anonyma Fox-Film do Brasil, dia 15, ás 2 horas da tarde.

Empresa de Construcções Civis, dia 16, á 1 hora da tarde.

Sociedade Anonyma Lanificio Minerva, dia 18, ás 4 horas da tarde.

Companhia Estrada de Ferro Santa Cruz-Barbados, dia 18, ás 2 horas da tarde.

Companhia Industrial de Massas Alimenticias, dia 18, ás 2 horas da tarde.

VENDAS JUDICIAES

Dia 11 — Duas acções do Banco do Brasil.

REUNIÃO DE CREDORES

Fallencia de Berdion & C., dia 10, á 1 hora da tarde.

Fallencia de A. Teixeira de Moraes, dia 10, ás 2 horas da tarde.

Fallencia de A. Argenta & C., dia 10, á 1 hora da tarde.

Fallencia de L. P. de Oliveira, dia 11, ás 2 horas da tarde.

Concordata de Ahmed Ali, dia 12, ás 2 horas da tarde.

Concordata preventiva de Coelho, Placido & C., dia 14, á 1 hora da tarde.

Fallencia de Mendes & Macedo, dia 16, á 1 hora da tarde.

Fallencia de Alfredo Rosado de Brito, dia 16, á 1 hora da tarde.

Fallencia de Silva & Marinho, dia 16, ás 2 horas da tarde.

Fallencia de M. Medeiros & C., dia 17, á 1 hora da tarde.

Concordata preventiva de Roberto Muller & C., dia 17, á 1 hora da tarde.

Concordata preventiva de Mario da Silva Pinto & C., dia 18, á 1 hora da tarde.

Fallencia de Mendes Correia & Franco, dia 18, á 1 hora da tarde.

BANCO DO BRASIL

Compensação de cheques

Foi de 304.138:111$688 o valor total dos cheques compensados durante a semana finda, sendo:

No Rio	190.570:947$182
Em São Paulo	37.478:579$080
Em Santos	65.430:117$606
Em Porto Alegre	$
Na Bahia	1.490:000$000
Em Recife	9.169:367$820

MERCADO DE TRIGO

BUENOS AIRES, 7.

Estado do mercado: hoje, firme; anterior, firme.

Fechamento:	Hoje	Anterior
Preço por 100 kilos, posto docas, para entrega em:		
Junho	11,25	11,20
Julho	11,35	11,30

Desde o fechamento anterior, alta de 5 centavos.

DOCUMENTOS ARCHIVADOS

FIRMAS INDIVIDUAES

De Casemiro Polonia, para o commercio de carpintaria, á rua Uranos n. 82 B, com capital de 10:000$000.

De José Feres, para o commercio de fazendas, etc., á rua da Alfandega n. 226, com capital de 100:000$000.

De Samuel Paixão, para o commercio de importação, etc., á rua da Candelaria n. 93, com capital de réis 100:000$000.

CONTRATOS

De Alliança Hotel Limitada, firma composta dos socios solidarios d. Déa Rachel Bard e Maximino Quintella, para o commercio de hotel, á avenida Gomes Freire n. 1 A, com capital de 180:000$; prazo indeterminado.

De Amorim & Carvalho, firma composta dos socios solidarios Domingos de Amorim Fernandes e Benjamin Cardoso de Carvalho, para o commercio de seccos e molhados, á rua Conde de Bomfim n. 1.258, com capital de 10:000$; prazo indeterminado.

De Braga & Diniz, firma composta dos socios solidarios Henrique Pinheiro Braga e Julio Lopes Diniz, para o commercio de tecidos, etc., á rua Dr. Campos da Paz n. 113, com capital de 15:000$000; prazo indeterminado.

De Oliveira & Machado, firma composta dos socios solidarios dr. Ignacio de Oliveira e Onofre Machado, para o commercio de commissões, etc., á rua S. Pedro n. 88, com capital de 10:000$; prazo tres annos.

ALTERAÇÃO DE CONTRATO

De Azevedo Torres & C., é admittida como socia de industria d. Idalina Dantas Torres.

FIRMAS INDIVIDUAES

De Eleuterio Ribeiro Esteves, para o commercio de padaria, á rua José dos Reis n. 3, com capital de réis 80:000$000.

De Manoel Gameiro, para o commercio de padaria, á rua Borja Reis n. 105, com capital de 15:000$000.

De A. Avellar, para o commercio de industria ceramica, á Estrada Real de Santa Cruz n. 330, com capital de 50:000$000.

DISTRATOS

De Seixas & Lessa retira-se o socio Telemaco Alvares da Silva Lessa, recebendo a importancia de 1:000$000, ficando com o activo e passivo o socio Antonio Teixeira de Seixas, na importancia de 9:153$000.

De Charles A. Pope & C., Limitada, retiram-se os socios Mitchell S. Schlesinger, recebendo a importancia de 50:000$, e Luiz Corção, a importancia de 14:207$100, ficando com o activo e passivo o socio Charles A. Pope.

CONTRATOS

De Freitas, Barbosa & C., firma composta dos socios solidarios Raul Lopes de Freitas e Domingos Dias Barbosa e do socio de industria João Caetano de Freitas, para o commercio de fazendas, etc., á rua Primeiro de Março n. 125, com capital de 1.200:000$; prazo 32 mezes.

ALTERAÇÃO DE CONTRATO

De Alberto Costa & C., o capital social fica elevado a 300:000$000.

DISTRATOS

De Pereira & Marques, pelo fallecimento do socio Daniel Marques, recebendo seus herdeiros a importancia de 3:582$115, ficando com o activo e passivo o socio Luiz Joaquim Pereira.

De Nahim & Sion Bagdade retira-se o socio Sion Bagdade, recebendo a importancia de 4:200$280, ficando com o activo e passivo o socio Nahim Bagdade, na importancia de réis 43:683$120.

De Carvalho & Quintella retira-se o socio Adelino Alves de Carvalho, nada recebendo, ficando com o activo e passivo o socio Maximiano Quintella, na importancia de 168:000$000.

De Leite & C. retira-se a socia Maria da Gloria Ribeiro Moss, nada recebendo, ficando com o activo e passivo o socio Luiz Gonzaga Leite, na importancia de 4:500$000.

FIRMAS INDIVIDUAES

De Nathan Roiter, o capital social fica elevado a 20:000$000.

De Cesar Simões Dias, o capital social fica elevado a 20:000$000.

De Domingos Antunes Machado, para o commercio de seccos e molhados, á rua Barão de Amazonas n. 136, com capital de 8:000$000.

De Plinio Miró, para o commercio de commissões, etc., á avenida Rio Branco n. 9, com capital de réis 10:000$000.

De G. A. Ritter, para o commercio de artigos dentarios, á rua do Ouvidor n. 183, com capital de réis 10:000$000.

De José Coelho Machado, para o commercio de padaria, á rua Senador Euzebio n. 358, com capital de réis 40:000$000.

De Manoel Coslevsky, o capital social fica elevado a 70:000$000.

De Alexandre J. da Costa, para o commercio de alfaiataria, á rua da Alfandega n. 73, com capital de réis 9:000$000.

De Francisco Theodoro de Freitas, para o commercio de officina de carpinteiro, com capital de 4:500$000.

De E. Filgueiras Lima, para o commercio de pharmacia, á rua Vinte e Quatro de Maio n. 186, com capital de 12:000$000.

ALTERAÇÕES DE CONTRATOS

De Roubaud, Simões & C., o capital social fica elevado a 150:000$000.

De Moreira, Macedo & C., pelo fallecimento do socio Octavio Machado Fernandes, recebendo seus herdeiros a importancia de 168:310$744, continuando a sociedade com os demais socios.

De Pires Portella & C. retira-se o socio Pedro de Freitas Lins, recebendo a importancia de 1:000$, continuando a sociedade com os demais socios.

DISTRATOS

De Codesso & Marques retiram-se os socios Manoel de Sá Codesso, recebendo a importancia de 19:485$955, e Fortunato Marques, recebendo a importancia de 9:923$705.

De Coelho, Salinas & C. retira-se o socio Francisco Salinas, recebendo a importancia de 1:765$, ficando com o activo e passivo os socios Joaquim Alves Coelho e José Pereira da Fonseca, na importancia de 89:466$800.

COFRES NASCIMENTO
Rua General Camara 283
Telp. Norte 3934

CÁES DO PORTO

Relação dos vapores e pequenas embarcações que se achavam atracadas hontem, no Cáes do Porto, até ás 10 horas da manhã:

Armazens Int.	Armazens Ext.	Classe	Nacionalidade	Nome	Observações
2	—	Vapor	Inglez	"Siris"	—
2	A	Chatas	Diversas	c/c. "Indian Prince"	—
3	A	Chatas	Diversas	c/c. do "Pionier"	Desc. cimento armazem 1
4	—	Vapor	Nacional	"Sumaré"	Cabotagem.
4	—	Hiate	Nacional	"Leão do Norte"	Cabotagem.
5	A	Chatas	Diversas	c/c do "Tereza"	Desc. cimento armazem 1
5	A	Chatas	Diversas	c/c. "Niederwald"	Desc. cimento armazem 1
6	—	Vapor	Allemão	"Erfust"	Desc. cimento armazem 1
7	A	Chatas	Diversas	c/c. do "Forbin"	Desc. cimento armazem 1
8	A	Chatas	Diversas	c/c. do "Tenerife"	Desc. cimento armazem 1
9	—	Chatas	Diversas	c/c. do "Pacific"	—
9	—	Chatas	Diversas	c/c. do "Titania"	—
9	A	Chatas	Diversas	c/c. do "Horsund"	Desc. cimento armazem 1
Pateo 10	—	Vapor	Inglez	"King City"	Desc. carvão.
10	—	Vapor	Nacional	"Lucania"	Cabotagem.
10	—	Vapor	Nacional	"Iguape"	Cabotagem.
10	—	Pontão	Nacional	"Mario"	Cabotagem.
Pateo 11	—	Hiate	Nacional	"Alivio"	Cabotagem.
16	—	Chatas	Diversas	c/c. do "Southern Cross"	—
17	—	Chatas	Diversas	c/c. do "Meduana"	—
Praça Mauá	—	....	....	....	Vago.

MOVIMENTO DO PORTO

ENTRADAS DO DIA 8

De Santos, vapor nacional "Gurupy"; cargas: varios generos a Pereira Carneiro.

De Santos, paquete nacional "Santarém"; carga: varios generos ao Lloyd Brasileiro. Passageiros para o Rio, 5 em 1ª classe e 4 em 3ª. Em transito, 7 passageiros.

De Norfolk (directo), vapor inglez "King City"; carga: carvão ao Lloyd Brasileiro.

De Pelotas e escalas, paquete nacional "Itaituba"; carga: varios generos a Lage e Irmãos. Passageiros para o Rio, 18 em 1ª classe e 10 em 3ª. Em transito, 6 passageiros.

SAIDAS DO DIA 8

Para Porto Alegre e escalas, vapor nacional "Bocaina".

Para Pelotas, paquete nacional "Itaipava".

Para Buenos Aires e escalas, vapor inglez "Baxter Gate".

Para Cabo Frio, vapor nacional "Iraty".

ENTRADAS DO DIA 9

De Cardiff (directo), vapor inglez "Cardiff"; carga: carvão a Lage e Irmãos.

De Liverpool e escalas, vapor nacional "Ingá", carga: varios generos ao Lloyd Brasileiro.

De Buenos Aires e escalas, paquete francez "Hoedic"; carga: varios generos á Chargeurs Reunis. Passageiros para o Rio, 15 em 1ª classe e 8 em 3ª. Em transito, 104 passageiros.

De Imbituba (directo), vapor nacional "Carangola", carga: varios generos a Lage e Irmãos.

SAIDAS DO DIA 9

Para Havre e escalas, paquete francez "Hoedic".

Para Belem e escalas, paquete nacional "Itapuca".

Para Porto Alegre e escalas, paquete nacional "Itaberá".

Para Florianopolis e escalas, paquete nacional "Anna".

Para Buenos Aires e escalas, vapor sueco "Roland".

Para S. João da Barra, motor nacional "Modelo".

Para Laguna e escalas, paquete nacional "Commandante Manoel Lourenço".

Para Buenos Aires e escalas, vapor inglez "Trevaylor".

Para Rio Grande e escalas, paquete inglez "Siria".

Para Victoria, rebocador nacional "Guerety".

MARITIMAS

VAPORES ESPERADOS

Portos do norte, "Victoria"	9
Parahyba e escs., "Commandante Miranda"	10
Hamburgo e escs., "Bagé"	10
Rio da Prata, "Malte"	10
Rio da Prata, "R. Victoria Eugenia"	10
Londres, "Highland Glen"	10
Antuerpia e escs., "Alegrete"	10
Portos do sul, "Itaba"	10
Rio da Prata, "Desna"	
Rio da Prata, "Western World"	
Manáos e escs., "Murangupe"	
Rio da Prata, "Voltaire"	
Porto Alegre e escs., "Commandante Capella"	
Bordeaux e escs., "Massilia"	
Portos do sul, "Portugal"	
Southampton e escs., "Avon"	
Rio da Prata, "Atlanta"	
Rio da Prata, "Principessa Mafalda"	
Rio da Prata, "Arlanza"	
Messina e escs., "Pincio"	
[illegible], "Duca Degli Abruzzi"	
Suecia e escs., "Suecia"	
Suecia, "Suecia"	
Nova York, "Vandyck"	
Genova, "Rè d'Italia"	
Portos do norte, "Itaipú"	
Rio da Prata, "Koeln"	
Rio da Prata, "Kronpr. Margareta"	
Rio da Prata, "Flandria"	
Nova York, "American Legion"	
Havre e escs., "Ceylan"	
Portos do sul, "Belém"	
Rio da Prata, "Deseado"	
Antuerpia e escs., "Alegrete"	
Hamburgo e escs., "Crefeld"	
Rio da Prata, "Antonio Delfino"	

VAPORES A SAIR

S. Matheus e escs., "Alliança"
Barcelona e escs., "R. Victoria Eugenia"
Rio da Prata, "Maasland"
Rio da Prata e escs., "Highland Glen"
Nova York e escs., "Santarém"
Iguape e escs., "Pirahy"
Aracajú e escs., "Itaituba"
Rio da Prata, "Formose"
Porto Alegre e escs., "Commandante Alcidio"
Havre e escs., "Malte"
Penedo e escs., "Cannavieiras"
Montevidéo e escs., "Victoria"
Nova York, "Western World"
Ponta d'Areia e escs., "Iraty"
Liverpool e escs., "Desna"
Ponta d'Areia e escs., "Sumaré"
Porto Alegre e escs., "Itajubá"
Paysandú e escs., "Affonso Penna"
Nova York e escs., "Voltaire"
Hamburgo e escs., "Athena"
Pelotas e escs., "Icarahy"
Rio da Prata e escs., "Massilia"
Recife e escs., "Itaquera"
Rio da Prata e escs., "Avon"
Trieste e escs., "Atlanta"
Pará e escs., "Baependy"
Victoria e Nova Orleans, "Barbacena"
Genova, "Nazario Sauro"
Genova e escs., "Principessa Mafalda"
Rio da Prata e escs., "Duca Degli Abruzzi"
Rio da Prata e escs., "Pincio"
Antuerpia e escs., "Ayuruoca"
Southampton e escs., "Arlanza"
Nova Orleans e escs., "Barbacena"
Rio da Prata, "Maasland"
Rio da Prata e esc., "Suecia"
Rio da Prata e escs., "Vandyck"
Mossoró e escs., "Portugal"
Itajahy e escs., "Etha"
Rio da Prata e escs., "Rè d'Italia"
Rio da Prata, "Natia"
Rio da Prata, "Goyaz"
Hamburgo e escs., "Koeln"
Helsingfors e esc., "Kronpr. Margareta"
Manáos e escs., "Ceará"
Amsterdam e escs., "Flandria"
Porto Alegre e escs., "Itaipú"
Rio da Prata e escs., "Ceylan"
Avonmouth e escs., "Aracajú"
Parahyba e escs., "Commandante Miranda"
Rio da Prata e escs., "American Legion"
Rio da Prata e esc., "Crefeld"
Hamburgo e esc., "Eemland"
Manáos e esc., "Bahia"

VIDEIRAS

Mais de 400 variedades, á venda no estabelecimento especial de viticultura VILLA CORDELIA, do Amador da Cunha Bueno, premiado com o Grande Premio e a Taça do Ministerio da Agricultura na Exposição do Centenario, S. Paulo, rua Fabias Barreto n. 78, caixa postal 1.076. Remette-se catalogo.

130$000

Um apparelho para jantar em porcelana branca, "Imperial", 44 peças. Ditos em côres, lindos padrões, com 30 peças para o mesmo preço. [illegible] Praça Saens Peña n. 15.

Alambique continuo Egrot

Se deseja adquirir um, em perfeito estado e barato, escreva a A. Pinto, [illegible] n. 87, das 7 ás 8 e das 11 ás 12.

Cofres Minerva

Sem rival na sua especie [illegible] CASA JOHN ROGER, 156 — RUA DA QUITANDA.

Jacarépaguá

Vendem-se os melhores lotes [illegible] Freguezia n. 179.

Artigos para chapéos de senhora

J. Lobo, importador, rua Buenos Aires n. 125, Tel. N. [illegible], sempre novidades de Paris. Recebe encommendas para o interior.

PREDIO

19, PRAIA DO CAJU', 19. Vende-se o bom predio, de construcção [illegible] leilão [illegible] quinta-feira, 12 de junho, [illegible] da Avenida Rio Branco [illegible].

SOBRADO

Aluga-se um 2º andar, com salão de frente [illegible] para escriptorio [illegible] dade. Rua Sete de Setembro, [illegible] Junto ao Jornal O Paiz.

PELLES

Compra-se toda quantidade de pelles de lontra, jaguatirica, gato [illegible] e outras [illegible] Comp., Avenida Mem de Sá n. [illegible] loja, das 8 ás 10 e das 4 ás 6 horas.

APPARTAMENTO

PRECISA-SE

para casal sem filhos, [illegible] em casa [illegible] todo confortavel [illegible] para a caixa postal 2574 [illegible].

AMA SECCA

Precisa-se de uma, á rua [illegible] n. 35, S. Francisco Xavier.

COPACABANA

Aluga-se uma boa casa [illegible] n. 120.

Machina Singer

Vende-se uma de mão, por [illegible] outra de [illegible] bordar, [illegible] conde da Gavea n. 61.

Em casa de familia allemã

Aluga-se [illegible] pensão, [illegible] casa tem [illegible] Ascurra n. 94.

PAQUETA'

Vende-se ou aluga-se [illegible] venda, [illegible] conforto [illegible] tratar-se [illegible] Maia Lacerda [illegible].

Cães e gatos...

Cavallos, bois e outras especies de animaes, quando atacados de lepra, sarna, gafeira, dartros, piolhos, bernes, bicheiras e carrapatos, são rapida e radicalmente curados com o SABÃO DOGUE. Faz renascer o pello.

UM SABONETE, 2$500. PELO CORREIO, 3$500

Deposito geral á rua Uruguayana n. 66.

PERESTRELLO FILHO & Cia.

Casa A' GARRAFA GRANDE (10508)

BIONIL

O REI DOS TONICOS

E' o protector da saúde; regenera o sangue e fortalece o organismo, fornecendo os elementos de defesa para resistir aos perigos das molestias que se originam da fraqueza do corpo. Dahi, a affirmação de que o BIONIL EVITA A TUBERCULOSE. (7594)

LEILÕES

LEILÃO DE PENHORES

D. Oliveira & C.ª
Successor D. OLIVEIRA
RUA CHILE, 18

Em 16 de junho de 1924

Serão leilão dos penhores vencidos e mutuarios que pretenderem reformar ou resgatar, as suas cautelas até á vespera do leilão. (V 2525)

Leilão de Penhores

14 de junho
JOSÉ CAHEN
Rua Silva Jardim, 7 (V 1752)

Leilão de Penhores

Em 18 de junho de 1924

VIANNA, IRMÃO & C.ª
RUA PEDRO 1º, N. 28 e 30 (antiga E. Santo)

Roga-se aos srs. mutuarios reformarem ou resgatarem suas cautelas vencidas, até á hora do leilão. (V 5002)

Implorando a caridade

ANGELA PECORANO, viuva, com ... annos de edade, completamente cega e paralytica;
MARIA VENTURA, de 96 annos de edade, viuva;
ENTREVADA, rua do Chichorro n. ..., casa XVIII, doente, impossibilitada de trabalhar, tendo duas filhas, sendo uma tuberculosa;
CARLOTA, pobre velhinha sem recursos;
ELVIRA DE CARVALHO, pobre ... sem amparo da familia;
FRANCISCA DA CONCEIÇÃO BARROS, cega de ambos olhos e aleijada;
UM INFELIZ ALEIJADO;
FELICIANA LUCAS, viuva, paralytica;
VIUVA SANTOS, com 68 annos de edade, gravemente doente de molestias incuraveis;
JULIETA — EMILIA, duas pobres ...;
THEREZA, pobre ceguinha sem auxilio de ninguem;
VIUVA SOARES — Sem poder trabalhar;
VIUVA DE UM JORNALISTA, com o menor amparo.

Amas seccas e de leite

PRECISA-SE ama secca para um menino de 2 annos; paga-se 60$; prefere-se pessoa edosa; Marquez de Abrantes n. 92. (V 5206) A

Cozinheiros e cozinheiras

ALUGA-SE moça para cozinhar o trivial, só, por 90$. Rua Dr. ... Neres, 39. Estacio de Sá. (V 5202) B

ALUGA-SE uma cozinheira de forno e fogão, dá referencia de sua conducta. Preço: 120$000. Rua Assis Bueno n. 46, Botafogo. (V 3684) B

PRECISA-SE de uma cozinheira para o trivial, rua 20 de Novembro n. 58, Ipanema. (V 3540) B

Creados e creadas

CARPINTEIRO — Precisa-se de um bom official nas obras da rua ... de São Francisco Filho, 160. (V 3612) C

OFFERECE-SE uma moça para copeira, com pratica de pensão. Rua da Quitanda 171, 2º. (V 3412) C

PRECISA-SE de uma boa arrumadeira; rua S. Salvador n. 69 — Cattete. (V 5212) C

PRECISA-SE de boa copeira, dormindo no emprego. Rua Barata Ribeiro n. 71. (V 5094) C

PRECISA-SE de uma empregada, preferencia portugueza; rua São Januario n. 25. (V 5059) C

PRECISA-SE uma empregada para todo o serviço de uma casa, com uma pessoa com duas crianças que tenha no aluguel e que dê boas referencias. Rua S. Januario, 175. — S. Christovão. (V 4073) C

Empregos diversos

BORDADEIRAS e costureira para roupas brancas á mão, precisam-se na rua Uba'din Amaral, 53, loja. (V 3744) D

COSTUREIRAS á machina, precisa-se para roupas brancas, na rua do Cattete, 136. (10867)

DACTYLOGRAPHA — Precisa-se que seja habil. R. Buenos Aires ..., 1º, com o sr. Amaral, das 8 ás ... horas. (V 3408) D

GUARDA LIVROS, com bastante pratica, acceita collocação para algumas horas por dia. Telephone N. ..., com o sr. Mattos. (V 5254) D

OFFERECE-SE um rapaz de 24 annos, para limpeza de casa commercial ou outro qualquer serviço dá referencias de sua conducta. Carta ou recado, rua Haddock Lobo, 172. Luiz Martins. (V 5259) D

VIAJANTE — Pobre; conhecendo diversas praças do Norte precisa collocar-se em boa casa ou fabrica, de artigos de tel. Cartas á "Viajante" á Travessa do Commercio n. ... (V 5259) D

OFFERECE-SE uma ama de leite portugueza, chegada ha pouco da Europa. Rua dos Cajueiros n. 51, quarto 12. (V 3710) D

PRECISA-SE de costureira e ajudantes, paga-se bem. Rua Carlos Sampaio 41, loja. (V 4198) D

PRECISA-SE de official e meio official impressor typographico para machina pequena. "Papelaria Indiana". Rua General Camara n. 119, loja. (V 4178) D

PRECISA-SE de boa ajudante costureira, que tenha trabalhado em boas officinas. Rua Frei Caneca n. 131, sob. (V 3640) D

PRECISA-SE de dois pintores de lisos, rua S. Francisco Xavier, 425. (V 3712) D

PRECISA-SE de um rapaz para entregar embrulhos; largo da Carioca n. 8, Bar Carioca. (V 3692) D

PRECISA-SE de um rapaz para serviço de armazem, á rua do Cattete n. 327. (V 5158) D

PRECISA-SE de um servente, no largo do Estacio n. 89, pharmacia. (V 3731) D

PRECISA-SE de bons officiaes de bombeiro hydraudico, á rua Santa Christina n. 179 — Santa Thereza. (V 5185) D

PRECISA-SE de moças para ajudantes em fabricação de carteiras de couro. Rua Alfandega 134, 3º andar. (V 2996) D

ULTIMOS MODELOS DE FOGÕES A GAZ ALLEMÃES "PROMETHEUS"
ECONOMICOS e HYGIENICOS BRANCOS e PRETOS

ACABAM DE RECEBER NOVO SORTIMENTO
Casa Hamburgo
EWEL & COHEN Ltda.
RUA DOS ANDRADAS, 44
TELEPHONE NORTE 1986. (10748)

PRECISA-SE um agente para retratos a crayon, com urgencia, á rua do Lavradio n. 182, loja; tratar com o Sr. Alberto. (V 3772) D

PRECISA-SE de costureiras na A Capital, Av. Rio Branco 146-150. (V 3343) D

PRECISA-SE, em casa de uma senhora só, de uma empregada para pequenos serviços. Trata-se á rua Conde de Irajá n. 136. Botafogo. (V 4063) A

PRECISA-SE boa cozinheira dormindo fóra do empregod. Rua Barata Ribeiro n. 71. (V 5094) D

PRECISA-SE de um alfaiate á rua Sete, Setembro 147. Tinturaria. (V 5250) D

PRECISA-SE de uma empregada a rua 7 de Setembro, 147. (V 5250) D

PHARMACIA — Precisa-se de um pratico. Largo Estacio de Sá, 89. (V 3730) D

PRECISA-SE de um casal: ella palavadeira e elle para casa de negocio; á praça dos Governadores, 9. (V 3395) E

PRECISA-SE de pedreiros e serventes; rua do Santa Luiza n. 57. (V 2915) D

PRECISA-SE de uma creada para olhar dos meninos e que entenda de costura; rua Professor Gapizo n. 127. (V 4011) D

PRECISA-SE — Para entrega, até 30 do corrente, do predio do seu deposito, a Marcenaria Brasileira liquida seu variado stock de moveis, com descontos de 20 a 60 %. — Rua da Constituição n. 11. (10644) S

PRECISA-SE de uma boa lavadeira, na rua do Cattete, 136. (10867)

PRECISA-SE de um homem para limpeza e entregar encommendas. Prefere-se portuguez e exige-se referencias. Rua do Cattete, 136. (10867)

PRECISA-SE de um rapaz para todo serviço de uma pensão. Rua da Misericordia, 38, 2º andar. (V 3784) E

SENHORA com grande pratica em roupas de homem, offerece-se para fazer e concertar, em casas de familia; cartas para o escriptorio deste jornal a "costureira". (V 5134) D

UM rapaz de 15 annos, vindo do Norte, Brasil, de bons costumes e apresentado pela sua familia, deseja carta quem pretender queira dirigir-se empregar-se em café, leiteria ou taona Pensão Central em Nictheroy, quarto n. 7 ou falar ao telephone 1361 para D. Anna. (V 4298) D

UMA moça portugueza, viuva, 33 annos, sem compromissos, com algumas viajens á Europa, muito seria, de todo respeito, d'atincção com muita pratica do serviço domestico, deseja encontrar uma familia de grande tratamento que a leve como criada para qualquer paiz da Europa, dá referencias da sua conducta; para tratar, do meio dia ás 3 horas da tarde. Rua de Sant'Anna n. 156, casa 6. (V 3791) D

Casas e commodos no centro

ALUGA-SE quarto de frente a casal sem filhos, ou a pessoa que trabalhe fóra. Rua Gonçalves Dias n. 32, casa ... (V 5249) D

ALUGAM-SE quartos com pensão, a rapazes do commercio, á rua do Rosario n. 159, 1º andar. (V 3722) E

ALUGA-SE a 1½ minuto do centro, bella sala mobilada sem pensão, com café pela manhã, a cavalheiro distincto, em predio novo, rodeado de jardim, com bella vista para o mar. Rua Senador Dantas, 95, (casa de familia). (V 5270) E

ALUGA-SE sala de frente, com dois compartimentos, sala de espera á parte, propria a gabinetes dentarios, consultorios, etc. Rua 7 de Setembro, 192, a qualquer hora. (V 5236) E

ALUGA-SE um quarto mobilado em casa de familia a um rapaz; travessa do Torres, 9. (V 5279) E

ALUGAM-SE dois bons escriptorios com telephone; á praça Tiradentes n. 35. (V 5186) E

ALUGA-SE uma boa sala para escriptorio, atelier ou moradia. Rua 1º de Março, 22, 2º andar. (V 5138) E

ALUGA-SE uma sala de frente, mobilada, com pensão, a dois cavalheiros de tratamento. Quitanda n. 175, sobrado. (V 2977) E

ALUGA-SE uma boa sala de frente com telephone, Avenida Rio Branco, 133, 4º andar. (V 2884) E

ALUGA-SE, por contracto, grande e optimo predio recem-construido, com amplo armazem e mais tres andares, situado á rua Senhor dos Passos, 182. E' proprio para hotel, pensão, etc. Tem todo o conforto e possue as melhores installações hygienicas modernas. Magnifica terrasse de onde se descortina bello panorama da cidade e da bahia. Optimo negocio. — Trata-se na rua da Alfandega, 183 — loja. (V 5010) E

ALUGA-SE um escriptorio ou para deposito, á rua da Quitanda, 130, 1º andar. (V 3670) E

ALUGA-SE sala de frente mobilada para casal ou moços solteiros. Rua Riachuelo, 41, sobrado. (V 2979) E

ALUGA-SE uma boa sala de frente para escriptorio, rua Larga 100. (V 5040) E

ALUGA-SE uma casa com tres quartos, duas salas, cozinha e mais pertences, á rua Emilia Guimarães n. 24, Catumby. — Trata-se na Av. Mem de Sá n. 264, 1º andar. (V 2896) E

ALUGAM-SE dois sobrados grandes servindo para pensão, Avenida Mem de Sá n. 249. (V 5104) E

ALUGA-SE armazem á rua dos Invalidos n. 37; trata-se á rua 7 de Setembro 116, das 4 horas. (V 3603) E

ALUGA-SE uma boa sala, muito bem mobilada, com optima pensão, para casal. Senador Dantas, 21. (V 4248) E

ALUGA-SE no centro, predio novo, 2 salas, 2 quartos, grande area, 320$000 mensaes, com bom fiador; trata-se com o proprietario, rua dos Andradas, 149. (V 5080) E

ALUGAM-SE duas boas salas de frente á rua de S. José n. 63, 2º andar. (V 4158) E

MADEIRAS DO PARANA

Grande deposito de taboas, couçoeiras, pernas, ripas, sarrafos, etc. etc.
Especialidade em madeiras para serviços em CIMENTO ARMADO
Attendem-se pedidos de fóra da Capital
VENDAS POR ATACADO
A. E. CARVALHO & C°.
Escriptorio: Avenida Rio Branco, 9 - Norte 6670
Deposito: Rua Alpha 112 - Norte 803 (6775)

ALUGA-SE uma sala para escriptorio e consultorio, tem elevador. Rua 7 de Setembro, 105. (V 3766) E

ALUGA-SE á rua Senador Dantas n. 77, sob. um magnifico quarto mobilado, com pensão, para rapazes. (V 3778) E

ALUGA-SE em casa de pequena familia, uma sala, a rapazes do commercio, á rua do Senado, 151, sob. (V 3742) E

ALUGA-SE o predio á rua Silva Manoel, 125, aluguel 500$000. (V 3761) E

ALUGA-SE vistoso e bem localizado sobrado, proprio para escriptorios ou familias; ver e tratar na Avenida Passos, 120. (V 3751) E

ALUGA-SE uma sala de frente, preço 120$000. Rua José Mauricio, 44, sob. (V 5241) E

ALUGAM-SE duas salas, uma para escriptorio e outra para casal ou a rapazes, á rua Relação, 31, sob. (V 3763) E

ALUGA-SE na Pensão Mauá, á Av. Gomes Freire, 7, quartos para rapazes e salas a casaes, bem mobilados. (V 5203) E

ALUGA-SE um quarto, unico inquilino, casa familia. Rua São José n. 5, 2º andar. (V 5194) E

ALUGA-SE uma sala de frente mobilada para casal ou senhor de tratamento, na avenida Gomes Freire n. 91, sobrado. (V 4310) E

ALUGA-SE um grande quarto de frente, mobilado, com linda vista, bem como uma sala tambem de frente, em casa que tem todas as commodidades. Telephone, grande banheiro e jardim. Só a senhores. Rua Silva Manoel, 142. (V 5216) E

H. Lerche

Machinas para lacticinios e frigorificos.
Vasilhames para leite
Motores e dynamos
Rua São Pedro n. 105
CAIXA POSTAL 2374
RIO DE JANEIRO (16249)

ALUGA-SE boa sala de frente, mobilada, com boa pensão a casaes ou pessoas de tratamento; — Praça Marechal Deodoro, 38, 1º and. Esplanada do Senado. (V 3699) E

ALUGA-SE uma casa na Rua São Francisco Xavier n. 387; as chaves estão no armazem da esquina da rua Visconde de Itamaraty. (V 2997) E

ALUGA-SE a rapaz do commercio, commodo com pensão a 150$000 mensaes, na rua da Quitanda, 72, 2º andar. (V 4214) E

ALUGA-SE quarto em casa de familia, a solteiro ou senhora só, com ou sem moveis, rua Carlos Sampaio, 41 terreo. (V 4199) E

ALUGAM-SE magnificas salas de frente para escriptorios na Avenida RioBranco, 133, 4º andar. (V 4234) E

PRECISA-SE para um casal, de uma boa sala ou quarto sem moveis, proximo ao centro, com ou sem pensão e em casa de pessoa de tratamento. Cartas para esta redacção a F. G. (V 3746) E

QUARTO, aluga-se a uma senhora só e decente, em casa de pequena familia, na rua da Carioca 24, 2º andar. (V 3686) E

SALAS, alugam-se duas, sendo uma de frente á rua S. José, 24. (V 3802) E

Lapa e Santa Thereza

ALUGAM-SE: uma sala e um quarto, a casal sem filhos, ou senhores respeitaveis. Bem arejados e com bonita vista para Santa Thereza; rua Monte Alegre, 113. (V 3739) F

ALUGAM-SE dois quartos decentemente mobilados, sem pensão, a cavalheiros de respeito. Av. Henrique Valladares, 32, terreo). (V 3518) F

Ondulação dos Cabellos

Cabellos crespos com poucas applicações do
CRESPODOR
SÃO COM SEGURANÇA OBTIDOS
Vidro . . . . . 10$000—Pelo Correio . . . 12$000
Na Perfumaria «A' GARRAFA GRANDE»-66 Rua Uruguayana
PERESTRELLO FILHO & Cia.
Em Nictheroy: Drogaria Barcellos (1.040)

ALUGA-SE um quarto mobilado, independente, a senhores de muito respeito, tem telephone, á rua Silva Manoel, 134. (V 5196) E

ALUGA-SE um espaçoso sobrado, servido de elevador, na rua da Carioca; trata-se na Casa Atlas, R. Carioca, 40. (V 5182) E

ALUGAM-SE dois optimos quartos bem mobilados; á rua Paulo de Frontin, 16, 1 andar, á direita, casa absolutamente independente. (V 5287) E

ALUGA-SE um quarto mobilado sem pensão, a um cavalheiro, em casa de familia; á rua do Rezende n. 95-A. (V 5283) E

ALUGA-SE o 1º andar do predio n. 30 da rua Carlos de Carvalho (esplanada do Senado), recentemente construido, com os novos e bellos moveis, nelle existentes, o qual tem tido o conforto necessario; as chaves no 2º andar do mesmo. (V 5286) E

ALUGAM-SE salas e quartos com pensão, para casal e para moços solteiros. Praça Tiradentes, 46. Pensão familiar. (V 5181) E

ALUGA-SE uma sala de frente, com duas janellas, propria como para escriptorio; Quitanda n. 175, sob. (V 1977) E

ALUGA-SE escriptorio de frente; aluguel 150$, Sete de Setembro, 162, 1º andar. (V 5214) E

ALUGA-SE quarto com pensão, a cavalheiros distinctos, rua da Carioca n. 28, 2º andar. (V 5147) E

ALUGA-SE quarto a rapazes; rua da Carioca n. 47 2º andar. (V 3330) E

ALUGA-SE uma boa sala de frente a casal sem filhos ou moços do commercio com pensão, á rua da Misericordia n. 2, 2º andar, esquina de Assembléa, tem telephone. (V 4038) E

ALUGA-SE em casa de familia de todo o respeito, quarto mobilado, para casal ou solteiro. — Rua Silva Manoel, 95. (V 3565) E

A SENHORA

Está triste? as suas regras são dolorosas e irregulares? Tome CAPSULAS SEVENKRAUT (APIOL SABINA, ARRUDA. Ap. D. N. S. P. n. 94, R. 7 Setembro, 61. Drog. Huber. (V. 1460)

ALUGAM-SE em casa completamente reformada, a moços decentes, quartos decentemente mobilados. Rua Rezende 73. Telephone Central 3350. (V 4044) E

ALUGA-SE uma casa nova, no bairro de Santa Thereza, contrato por 3 annos e fiador. Preço razoavel, — bonita vista, bonde á porta. Informações na rua Costa Bastos, 34, das 11 á 1 hora e das 5 ás 7 horas. (V 5131) F

ALUGA-SE appartamento com dois quartos, sala de jantar, com vistas para cidade, mar, etc., tudo com mobilia completa ou sem mobilia, cozinha fogão a gaz, tudo independente banheiro moderno, bonita entrada, jardim, podendo lavar em casa. Logar socegado. Rua Aqueducto, 290. B. M. 144; ha deposito para malas. (V 5120) F

ALUGA-SE um bom quarto de frente e com pensão, na rua S. Pedro n. 148, sobrado, esquina de Uruguayana. (V 3803) E

Cattete, Laranjeiras, Botafogo e Gavea

ALUGA-SE um bom quarto mobilado á pessoa de tratamento e de todo respeito; rua do Cattete, 164, sobrado. (V 5280) G

ALUGAM-SE quartos mobilados a rapazes do commercio; á rua Santo Amaro n. 16. ...

ALUGA-SE um quarto mobilado, sem pensão, em casa de familia, a pessoa de respeito, tambem serve para dois rapazes; rua do Cattete, 110 sobrado. (V 5290) G

ALUGA-SE um bom e espaçoso aposento a casal ou senhora só, porém exigem-se pessoas de todo respeito; na rua do Cattete, 341, casa de familia, proximo á rua Almirante Tamandaré. (V 3785) G

ALUGA-SE em casa de familia um pequeno quarto com mobilia, com ou sem pensão, á uma pessoa só; á rua Conde Baependy n. 13, praça José de Alencar. (V 5280) G

ALUGA-SE quarto bem mobilado, em casa de familia allemão, com ou sem pensão. Informações pelo phone B. M. 2489. (V 5222) G

ALUGA-SE por 600$ o predio da rua Conde de Irajá n. 157, chaves no armazem da esquina da rua Visconde Silva; trata-se na Companhia de Administração Garantida, á rua da Quitanda n. 73. (V 3733) G

ALUGA-SE uma magnifica sala mobilada, sem pensão, a moços do commercio ou cavalheiro de tratamento; na rua Andrade Pertence n. 18, Cattete. (V 3738) G

ALUGA-SE uma sala e um quarto, em casa de familia, rua Silveira Martins n. 56. (V 3774) G

ALUGAM-SE salas com pensão, para casal ou rapazes. Rua Corrêa Dutra, 29. (V 3783) G

ALUGA-SE uma sala de frente e outros aposentos, a familia e cavalheiros. Praia do Flamengo, 84. B. M. 217. (V 5273) G

ALUGAM-SE duas salas, sendo uma de frente com todas as commodidades, para casal, á rua D. Manoel n. 66, 1º andar. (V 3776) F

ALUGA-SE uma casa com 3 salas, 7 quartos e mais dependencias, á rua Muniz Barreto, 14; as chaves á rua Bambina, 101, armazem. (V 3753) G

ALUGA-SE quarto mobilado, a cavalheiro de tratamento. Rua Corrêa Dutra, 94. (V 3749) G

ALUGA-SE bom predio no Cattete, proximo á praia do Flamengo. Trata-se na rua do Rosario, 100, loja. (V 4267) G

ALUGAM-SE esplendidos quartos, com pensão, a casaes e moços distinctos. Casa de grande jardim e telephone, rua Cassiano, 2 (Gloria). (V 5193) G

ALUGA-SE em casa de familia sem outros inquilinos, amplo quarto independente, a senhor muito sério ou a casal distincto; rua da Passagem, 274, (altos), proximo ao Tunnel Novo. (V 4307) G

ALUGA-SE a casa V, da Villa Montevidéo, á rua Real Grandeza, 41, com 4 quartos, 2 salas, e mais dependencias; informações com o jardineiro, na propria villa. (V 5177) G

ALUGA-SE uma sala de frente mobilada em casa de familia, á rua Conde de Lage n. 31. (V 3807) F

ALUGA-SE uma sala de frente, com um quarto junto, proprios para familia de 3 a 4 pessoas e mais um quarto para casal de tratamento. Praia do Flamengo, 84, B. M. 217. (V 4277) G

ALUGA-SE á familia pequena, uma casa á rua S. João Baptista, 55, pelo preço de 220$ mensaes. Para tratar rua das Laranjeiras, 13.

ALUGA-SE uma boa sala de frente, mobilada, em casa de familia, a casal sem filhos; — á rua Silveira Martins, 84. (V 5170) G

ALUGA-SE um quarto a rua Voluntarios da Patria, 188. — tem mobilia. (V 5156) G

ALUGA-SE confortavel sala de frente, a casal que trabalhe fóra ou senhores; todas as commodidades precisas, casa de familia; preço 140$. Rua Paysandu n. 168, sob. (V 5166) G

ALUGA-SE um quarto mobilado, independente, unico inquilino. Rua do Cattete n. 114, sobrado. (V 3673) G

ALUGAM-SE dois bons quartos — com ou sem moveis; a senhor de tratamento, em casa de familia de todo o respeito, rua 2 de Dezembro n. 33, Flamengo. (V 3681) G

ALUGA-SE na rua S. Vergueiro n. 86, um quarto confortavel e hygienico, mobilado e com cozinha de primeira ordem, todo conforto desejado, para casal ou dois rapazes; Tel. B. M. 3910. (V 3668) G

ALUGAM-SE salas e quartos mobilados, tem telephone. Rua Santo Amaro n. 69. (V 5129) G

ALUGA-SE uma boa sala ou quarto para solteiro, entrada independente; praia de Botafogo n. 308, Tel. Sul 447. (V 1487) G

ALUGA-SE em casa de familia de tratamento, para familia ou casaes bons quartos muito bem mobilados, e com boa pensão. Rua Pereira da Silva n. 110, Laranjeiras. (V 406) G

ALUGA-SE um aposento independente, a um cavalheiro de alto commercio, ou a uma familia, em casa de familia, sem pensão, — no largo do Machado n. 43. (V 1915) G

ALUGA-SE em casa de familia um quarto mobilado, preço modico. Rua do Cattete, 3, sob. (V 4076) G

ALUGA-SE um quarto mobilado. Pedro Americo, 26, Cattete. (V ...78) G

ALUGA-SE uma boa casa na rua São Salvador 72-A; para ser vista de 1 horas em diante; trata-se na mesma. (V 2999) G

ALUGA-SE lindo e arejado quarto ricamente mobilado, com janellas para grande jardim, em casa de familia de tratamento, proximo á Praia do Flamengo. Paysandú 187. (V 3520) G

ALUGA-SE um bom quarto com janela, bem mobilado a um cavalheiro de tratamento, Rua Silveira Martins 116, Cattete. (V 4045) G

ALUGA-SE um quarto mobilado e com pensão. Rua Marquez de Abrantes, 151. (V 4133) G

ALUGA-SE um bom quarto, em casa de familia — proximo aos banhos de mar. Rua do Cattete, 355. (V 4006) G

ALUGA-SE grande sala em casa de familia, proxima á praça José de Alencar, rua do Catete, 355. (V 4006) G

ALUGA-SE, á rua Doze de Maio n. 31 — Jardim Botanico — 3 q., 2 s., quarto de creado e mais dependencias, garage; no centro de terreno, jardim etc. Trata-se no local, das 10 ás 4. 450$, contrato, 2 annos. (V 2050) G

ALUGAM-SE bons compartimentos independentes, para casal distincto ou pessoas que trabalhem fóra. Rua de Sta. Christina 57. (V 3413) G

ALUGA-SE em casa de familia de tratamento, uma sala, servindo para tres ou quatro pessoas; na rua Clarince Indio do Brasil, 31, (Botafogo). (V 3630) G

ALUGA-SE um quarto, com communicação, para casal ou rapazes de tratamento, em casa de familia, com pensão na rua 2 de Dezembro, 113, sobrado, Teleph. B. M. 845. (V 3631) G

ALUGAM-se uma magnifica sala de frente e um bom quarto, bem mobilados, em casa de fino tratamento; á rua Corrêa Dutra, 43. B. M. 3407 (V 4261) G

ALUGAM-SE dois quartos com direito a cozinha, a duas senhoras de algum tratamento, Rua Real Grandeza, Villa 29 de Agosto, 80, casa 15. Ultima casa do lado direito. Botafogo. (V 4201) G

ALUGA-SE um quarto mobilado, para solteiro e com pensão, no Becco do Rio, 71, sobrado, Gloria. (V 4202) G

ALUGA-SE um quarto mobilado, em casa de casal e com pensão, no Becco do Rio, 71, sobr., Gloria. (V 4202) G

QUARTO — Moça precisa mobilado e com pensão, do Cattete a Botafogo — De 250 a 300$000. Cartas a Maria Helena, escript. desta folha. (V 5043) G

QUARTO mobilado — Aluga-se a casal que trabalhe fóra ou a um senhor de respeito, dá-se preferencia a homem só, casa de pequena familia de respeito; na rua Barão de Guaratiba n. 26. Cattete. (V 3532) G

QUARTO MOBILADO — Aluga-se em casa de familia de tratamento e todo respeito, a casal sem filhos ou senhora só, nas mesmas condições. Ladeira do Russell n. 45. (V 5153) G

QUARTO — Aluga-se em casa de um senhor só, de tratamento um mobilado a um rapaz do commercio. Rua Buarque de Macedo, 26, terreo. (V 3238) G

QUARTO bem mobilado e com pensão, aluga-se a casal distincto ou moço de respeito. Bambina, 55. Botafogo. Tel. Sul. 1277. (V 3225) G

SALA independente — Aluga-se a cavalheiro distincto. Rua Pinheiro Machado, 36. Laranjeiras. (V 3441) G

Amanhã **50** por 15$000
Habilitem-se **CONTOS**

Loteria da Bahia

JUNHO

23

Segunda-feira

200 CONTOS

Jogam apenas 14 mil bilhetes

São João — Bilhete inteiro: 60$ — Decimo, 6$ — São João

A' venda em toda a parte

SALA de frente e quarto á rua do Cattete 249, aluga-se em casa de familia de tratamento. (V 1631) G

Leme, Copacabana e Leblon

ALUGA-SE em casa de familia, na rua Gustavo Sampaio, 158, dois quartos mobilados, com pensão, a casal distincto ou moços solteiros, proximo aos banhos de mar. Telephone Sul 3148. (V 3721) H

ALUGAM-SE com entrada independente em casa de um casal distincto, uma esplendida sala de frente no pavimento superior, um quarto e uma saleta, juntos ou separados, sem moveis, á rua Copacabana n. 838, preço modico; posto 4º. (V 3725) H

ALUGA-SE a metade de uma casa a casaes de respeito, rua Farme de Amoedo n. 121, Ipanema. (V 5175) H

ALUGA-SE, digo; — traspassa-se o contrato da casa, á rua Barroso, 164, Copacabana. (V 3663) H

QUARTOS e salas para familias e cavalheiros de tratamento, fornece comida para fóra, preços modicos, rua Barroso, 43. Tel. Ipanema 1327. (V 4271) H

SALA de frente ampla, e quarto; aluga-se a casal ou senhora de tratamento, em linda casa nova, perto de Copacabana Palace, todo conforto moderno. Rua 9 de Fevereiro n. 108. (V 3748) H

Catumby, Estacio e Rio Comprido

ALUGAM-SE em casa, com todas as accommodações hygienicas, 2 bons quartos, completamente independentes, proximo ao centro da cidade, bairro Estacio de Sá; para informações telephone Villa 6232. (V 4125) J

Syphilina Fournier

medicamento moderno, visando: CAUSA e SYMPTOMA.
Combate a *SYPHILIS* HERDADA OU CONTRAHIDA rapidamente com toda a efficacia.
Vidro, 5$000 — Pelo Correio, 6$000.
PERESTRELLO FILHO & Cia.
RUA URUGUAYANA N. 66—RIO.
Em Nictheroy: — DROGARIA BARCELLOS. (7558)

ALUGAM-SE em casas de familia, 2 bons quartos com rica mobilia. Posto 4, de banhos. Rua Constante Ramos n. 76. Phone Ipan. 782. (V 3728) H

VIAS URINARIAS

Syphilis, molestias venereas e da pelle
DR. BELMIRO VALVERDE
Da Academia de Medicina
Tratamento rapido e garantido dos estreitamentos da uretra, gonorrheas, cystites, hydroceles e hemorrhoidas. Exame directo da uretra, por apparelhos proprios. Cons.: largo da Carioca, 10: 1 ás 6. (3096)

ALUGA-SE o grande predio da rua Gustavo Sampaio, Leme n. 154, para grande familia de tratamento, — tem pessoa no logar para mostrar a casa, trata-se na Av. Rio Branco, 147 sob., sala 10. (V 5055) H

ALUGA-SE um quarto mobilado, em grande predio, tem quintal arborizado e jardim, Rua Barata Ribeiro n. 263, Copacabana. (V 5160) H

ALUGA-SE sala e quarto em casa de familia, Av. Rio Comprido, 345. (V 1956) J

Haddock Lobo e Tijuca

ALUGA-SE por 450$, o predio assobradado da rua Professor Gabizo n. 340, esquina da rua General Canabarro, bonde de Aldeia Campista, e Andarahy; com os seguintes commodos: quatro bons dormitorios, sala, cozinha, despensa, tanque para lavar roupa, e area; não tem quintal; as chaves estão por favor na avenida ao lado, casa 3 e trata-se no Bar Mira-Mar, na praça Mauá; teleph. Norte 3141. (V 5232) K

ALUGA-SE na Muda da Tijuca, — boa sala de frente, sem moveis, com café luz e telephone, a um ou dois cavalheiros distinctos. — Casa de pequena familia de tratamento. Informações pelo tel. Villa 3052. (V 5130) K

ALUGA-SE uma boa casa á rua Babylonia n. 1, as chaves estão proximo, á rua Major Avila n. 61; trata-se á rua 7 Setembro, 95. Casa Madureira. (V 4285) K

Não é só para os ricos

O tratamento de quasi todas as molestias, pelos Raios X, Alta-frequencia, Diathermia, Banhos estaticos, Correntes Continuas, faradicas, banhos de luz, vapor, sulphurosos, etc., Massagens geraes, parciaes e electricas por eximios auxiliares dos medicos, Massagistas Homem e Mulher. Todos os tratamentos os mais modernos de Paris, Berlim, Vienna, Londres e Roma. Possuindo apparelho de Raios X para exames e photographia em casa dos doentes.

Preços modicos e ao alcance de todos, no Instituto de Physiotherapia. Tratamento especial para a Syphilis, Molestias das Senhoras, Hemorrhoides e para todas as dores e Nevralgias agudas e chronicas, Tumores da pelle malignos (cancro) e benignos. Tira-se em tres dias caroços dos braços e nadegas, produzidos por injecções, por mais antigos que sejam.

AVENIDA GOMES FREIRE, 99 — Telephone Central 1202 — Aberto das 7 ás 18 horas — Consultas, das 9 ás 11 e das 15 ás 17 horas. (0864)

ALUGA-SE a casa da rua 28 de Agosto, 152, Ipanema. (V 4280) H

ALUGA-SE esplendida sala com terraço um quarto junto ou separado, bem mobilados, em casa de pequena familia, em frente ao mar, posto 4. Phone Ipanema 2087. (V 3590) H

ALUGAM-SE dois quartos de frente juntos ou separados, sendo um com mobilia, com telephone e toda liberdade, á rua Senador Eurebio, 346, sobrado. (V 3737) I

ALUGAM-SE as magnificas salas que se vagaram na Pensão Copacabana, proprias para familias; á rua Copacabana n. 522. Tel. Ipa.6. (V 3450) H

CASA — Precisa-se mobilada, para pequena familia distincta, para o fim do mez, em Copacabana ou Leme, proximo aos bondes. Cartas detalhadas á Paulo N., rua 16 de Novembro, 14 ou 763 Ipanema, teleph. das 12 ás 13 horas. (V 1778) H

LEME — Em casa de familia distincta, aluga-se uma sala de frente a casal ou rapazes mobilada com pensão, trata-se. Tel. Sul 2877. (V 2812) H

ALUGAM-SE magnificos quartos, bem mobilados, com boa mesa, diarias desde 8$000, Pensão Alhambra, á rua Barão de Ubá n. 107, junto á rua Haddock Lobo. (V 3760) K

ALUGAM-SE dois magnificos quartos, a rapazes do commercio ou a casal sem filhos, na rua Gonçalves Crespo n. 11. (V 5205) K

ALUGAM-SE sala e quartos com pensão, em casa de familia de tratamento; á rua do Mattoso, 131. (V 3794) K

ALUGA-SE a casa da rua dos Araujos, 84; as chaves estão na venda da esquina. (V 4295) K

ALUGA-SE em casa de familia, á rua Haddock Lobo n. 142, dois quartos para casal e solteiro, com o mesmo tratamento da communidade familiar. (V 5124) K

ALUGA-SE por 450$000 a casa da rua Itacurussá n. 168, com tres quartos, porão habitavel. Trata-se na rua General Camara n. 60. (V 3582) K

ALUGA-SE uma magnifica sala na frente, mobilada, em casa de familia, rua Haddock Lobo, 77. (V 5073) K

ALUGA-SE para familia de tratamento, casa estylo moderno, perto da Praça Saenz Pena. Rua Babylonia 19; trata-se na mesma. (V 4120) K

ALUGA-SE um quarto em casa de familia, com ou sem pensão, a um rapaz ou moça. Duas linhas de bondes; rua dr. José Hyggino, 68, Tijuca. (V 1936) K

ALUGA-SE o sobrado recentemente construido, proprio para familia. Rua Haddock Lobo, 106. (V 3428) K

ALUGA-SE um bom quarto para solteiro, na rua Haddock Lobo n. 310. (V 3427) K

ALUGA-SE um bom quarto; trata-se na rua do Mattoso n. 178. (V 3461) K

ALUGA-SE a casal, um bom quarto com agua e pensão, em casa de familia; á rua Felix da Cunha, 42, Tijuca. (V 2902) K

QUARTO mobilado, com ou sem pensão, casa de familia de tratamento, aluga-se a casal sem filhos, ou cavalheiro distincto. Mariz e Barros, 305. (V 4069) K

QUARTO — Aluga-se, em casa de familia, com pensão á rua Zamenhoff n. 15 principio de Haddock Lobo. (V 3646) K

SALA de frente, quarto, optima pensão, em casa de familia de tratamento. Rua Conde de Bomfim n. 170. Tel. V. 58. (V 5126) K

São Christovão, Andarahy e Villa Isabel

ALUGA-SE a casa da rua Barão de Bom Retiro n. 263, com 2 grandes salas, 5 quartos, varandas, jardim na frente e grande quintal, etc. Tratar á rua da Alfandega 216, loja. (V 4022) L

ALUGAM-SE uma sala e um quarto completamente independentes, para casal de tratamento, em casa de familia de respeito; a casa é recentemente construida com todo o conforto, com ou sem pensão; á rua General Silva Telles n. 8, Andarahy. (V 5288) L

ALUGA-SE um sobrado novo á rua Mariz e Barros n. 133, com 3 salas, 4 quartos, com assoalhos lustrados, cozinha, banheiro, etc.; para ver, abre-se das 11 á 1 e das 3 ás 5; praça da Bandeira. (V 3805) L

ALUGA-SE a casa XII da rua Uruguay n. 521, canto da rua Itacurussá, com tres quartos, 2 salas, banheiro, etc., porão forrado e assoalhado; trata-se na rua G. Camara, 60. (V 3716) L

ALUGA-SE por 500$000 e taxas, o predio á rua Mearim n. 145; póde ser visto durante o dia; trata-se na Comp. de Administração Garantida, Quitanda n. 73. (V 3734) L

ALUGAM-SE em casa de familia, uma sala e quarto de frente, com entrada independente, para consultorio medico, dentista, atelier de costuras, para dois ou tres senhores do commercio ou para um casal que não tenha creanças, e não cozinhe; na rua de S. Christovão, 535, sobrado. (V 4296) L

ALUGA-SE por 300$, com contrato, um bom predio, novo, para familia de tratamento, no pavimento terreo, duas salas e um gabinete, etc., e no pavimento superior, tres dormitorios com lindas pinturas; á rua Correa de Oliveira n. 5-A, quasi na esquina da rua Souza Franco; está aberto. Trata-se na rua da Alfandega n. 216, loja. (V 5176) L

APARTAMENTO — Aluga-se um lindo apartamento em casa de pequena familia respeitavel, a casal distincto ou a senhores do commercio, á rua Senador Furtado, 62. (V 5165) L

ARRENDA-SE o predio da rua Senador Pompeu n. 203, quasi concluido, com grande armazem e optimo sobrado. Informa-se com os Srs. Lafayette Bastos & Cia., Casa Bancaria, á rua Buenos Aires n. 46. (V 4109) L

ALUGA-SE uma sala por 125$, com direito ao fogão á gaz, tanque, quintal e uma saleta, só para as refeições; á rua dos Artistas, 68. (V 3710) L

ALUGA-SE o predio da rua Souza Franco n. 129, com tres quartos, duas salas, quarto de banho, cozinha, etc. Com contrato, 400$000 mensaes e taxas, as chaves estão na mesma rua n. 125. Trata-se na rua 1º de Março n. 86, 1º, com o sr. Vetter. (V 3664) L

ALUGA-SE um predio recentemente construido, com 3 quartos, duas salas e mais dependencias, — á rua Souza Cruz n. 33 onde se trata, — Andarahy. (V 4081) L

ALUGA-SE o sobrado á rua São Luiz Gonzaga n. 44. (V 2901) L

ALUGA-SE, com contrato, uma casa em centro de terreno, com jardim na frente e arvores fructiferas, com cinco quartos, tres salas, cozinha, tanques e W. C. Rua Getulio, 163; bonde de José Bonifacio. Aluguel e taxas 300$000. Para ver e tratar na mesma. (V 2926) L

ALUGA-SE a casa da rua Dona Maria n. 71, (Ald. Campista), quatro commodos. Chaves no n. 69. (V 2916) L

ALUGA-SE a casa II da rua D. Anna Nery, 452. Trata-se com David & Cia. Rua do Ouvidor n. 71/73. (V 4162) L

SUBURBIOS

ALUGA-SE por 350$, á rua 24 de Maio n. 110, um pavimento terreo com 2 salas, 5 quartos com assoalhos lustrados, despensa, cozinha, banheiro, jardim, etc.; para ver, abre-se das 8 ás 12 1/2 horas. (V 3806) M

ALUGA-SE por contrato o predio assobradado completamente reformado da rua Cezar de Barros n. 27, estação do Riachuelo com 4 quartos, 2 salas, varanda, correndo todo predio, jardim, etc., proprio para familia de tratamento. (V 3719) M

ALUGAM-SE a 360$ os predios ás ruas Magalhães Couto n. 7 e Dr. Dias da Cruz n. 192, chaves no local; trata-se na Companhia de Administração Garantida, á rua da Quitanda, 73. (V 3732) M

ALUGA-SE um predio com dois quartos, duas salas, porão habitavel, bello pomar á rua Teixeira Pinto n. 65, Encantado; as chaves no n. 47. (V 3727) M

ALUGA-SE a casa da rua Capitão Resende n. 82, Meyer, com duas salas, dois quartos, jardim, etc. Bonde José Bonifacio. (V 3726) M

CASAL aluga um quarto a pessoa só; prefere-se senhor de edade. Rua Itaquaty, 84, Cascadura. (V 5192) M

ALUGA-SE casa assobradada, para familia de tratamento, com 3 q., 2 s. quintal, etc. á rua Goyaz, 298, Piedade. Trata-se na mesma. (V 5261) M

ALUGA-SE no Meyer, boa casa, pintada de novo, 3 quartos, 2 salas, cozinha e quintal; tratar á rua Cachamby n. 29. (V 5207) M

ALUGA-SE um esplendido predio, com 4 quartos, 2 salas, porão habitavel e mais dependencias, para regular familia de tratamento. O predio é situado em centro de grande chacara e com entrada para automovel. Rua Miguel Fernandes, 30, Meyer, as chaves no mesmo, tratar á rua da Alfandega, 68, loja, com Alberto. (V 5208) M

ALUGA-SE em Realengo, casa com 3 quartos, 2 salas, e demais commodidades, rua Oliveira Braga, 181; chaves no 177. Tratar rua 1º de Março, 103, 1º andar, sala dos fundos. (V 5218) M

ALUGA-SE boa sala de frente, com luz electrica, á rua Imperial, 174. Meyer. (V 5217) M

ALUGA-SE por 300$ e taxa sanitaria, a bella casa da rua Matriz do E. Novo, 147, com dez commodos sendo 5 quartos, etc., pintada de novo etc. bondes de 100 réis na esquina (3 Palmas), a 8 minutos do trem; as chaves no n. 149 ou 145, logar saluber. (V 5140) M

ALUGA-SE em casa de um casal de todo o respeito, a uma senhora só, nas mesmas condições, um espaçoso quarto de frente com janella para a rua. Rua João Rodrigues, 60; Estação de S. Francisco Xavier. Aluguel commodo. (V 3661) M

ALUGA-SE a boa casa da rua Minas n. 38 Est. de Sampaio, com 5 quartos, 3 salas, porão, dependencias fóra, grande quintal etc. — Acha-se aberta. (V 5160) M

ALUGA-SE um predio limpo, com 2 salas, 3 quartos, despensa, etc.; na rua Figueiredo n. 71, junto á Estação do Meyer, conducção, bondes e Estrada de Ferro. Trata-se na rua Archias Cordeiro n. 196, na mesma Estação. (V 5015) M

ALUGAM-SE ternos de casaca, fracks e smokings, cócos, capotas para casamentos, forros de seda, menos ... por cento; rua Senador Dantas n. 75. (V 3056) ...

CIMENTO SENTINELLA
DE TODOS O MELHOR
FERRAGENS, TINTAS e LOUÇAS.
PREÇOS BARATISSIMOS!...
CASA SENTINELLA
118 — CAMERINO — 118 (6065)

INFLUENZA
O PODEROSO MEDICAMENTO é NAGRIPPE Para combater a INFLUENZA

A "NAGRIPPE" — é um preparado licenciado pelo Departamento Nacional de Saúde Publica, em 1 de Outubro de 1920, sob o n. 10, e registrado na Junta Commercial. — A' venda nas PHARMACIAS HOMOEOPATHICAS de ADOLPHO VASCONCELLOS. — 27, Rua da Quitanda — 262, Boulevard 28 de Setembro e 9, Assis Carneiro. (9810)

(15) FOLHETIM DO "CORREIO DA MANHÃ"

HONRA E DESHONRA

— POR —

E. MARLITT

...ado... Isso, não é verdade... ...s eram comicos, não se póde dizer o contrario.

— E comicos muito ordinarios, que exerciam uma profissão muito baixa, accrescentou Nathaniel que tinha acompanhado sua victima.

A menina não chorava. Contemplava-o com uma expressão de desprezo "selvagem". E isso mesmo disse a si proprio Nathaniel, para animar-se a dar-lhe pancadas.

Fitava nelle olhares scintillantes e profundos, sem derramar uma lagrima.

— Uma profissão baixa — continuou elle sublinhando estas palavras — tua mãe, para exercel-a, renegou a Deus, nosso Senhor, e eis porque ella nunca irá, nunca, para o céo, disse mamãe.

— Porém elle ainda não morreu! — exclamou Felicidade. Seus labios brancos contrahiam-se febrilmente e ella envolveu-se nas dobras do vestido de Frederica.

— Oh! sim! ella morreu ha muito tempo, pobre da tola! Papae não te quiz dizer. Foi morta por um soldado quando representava uma comedia, em uma sala do Paço da Camara Municipal.

A menina torturada soltou um grito de desespero.

Frederica tinha approvado com um signal de cabeça affirmativo as ultimas palavras de Nathaniel. Assim, elle não estava mentindo.

Neste interim, entrava Thomaz; Nathaniel desappareceu no momento de avistar a elevada estatura do criado. As creaturas crueis e perfidas sentem uma invencivel repugnancia pelas naturezas leaes e bemfazejas. A propria Frederica parecia um pouco envergonhada do que se acabava de passar e occupava-se com affectação do seu trem de cozinha.

A menina não chorava mais; encostára os braços á parede e apertava ahi a cabeça, e seus tremores convulsos unicamente revelavam o soffrimento que experimentava. Mas o gemido de agonia que deixára ouvir, fôra percebido por Thomaz; vira desapparecer Nathaniel e facilmente comprehendeu que alguma maldade fôra commettida.

Sem pronunciar uma palavra, puxou para si o rosto da menina encostado á parede e obrigou-a a olhar para elle. Este rosto estava horrivelmente alterado e quando a creança avistou seu amigo, — seu "unico" apoio de agora em deante, — desatou a chorar, repetindo com desespero: "Mataram minha mãe!... minha boa, minha cara mãe!"

Thomaz empallideceu.

— Quem te disse "isso"?... — perguntou elle e voltou-se para Frederica com ar interrogativo.

A menina ficou silenciosa. Frederica encetou longo monologo a externar suas queixas contra o fogo que jámais quizera accender a tempo e que agora accendera demais, e contra o assado que precisava molhar, para evitar a resposta a Thomaz e olhar para elle.

Entretanto, como repetia a pergunta, não póde ladear completamente a resposta.

— Meu Deus! — disse ella — acho tambem que Nathaniel poderia bem dispensar-se de lhe dizer isso hoje, porque o dia de hoje já é bastante triste; além disso, amanhã ou depois a senhora a tomará debaixo de suas ordens e não será mais tratada com luvas de pellica, pódes ficar certo.

Thomaz tornou a levar a menina para o quarto vizinho, sentou-se junto della no banco de páo e procurou acalmal-a, tanto quanto lhe permittia sua inculta intelligencia. Contou-lhe com emoção o drama de que fôra testemunha no Paço da Camara Municipal, disse-lhe que sua mãe tinha nessa noite a apparencia de um anjo, que Deus, com certeza, a tinha recebido junto de si e que do logar que ella occupava no céo podia velar a todas as horas do dia e da noite por sua Fadinha; depois acariciou affectuosamente a cabeça da menina, que de novo prorompera em soluços convulsivos.

VIII

No dia seguinte pela manhã os sinos repicavam todos juntos; a pequena rua estreita enchia-se de numerosa multidão; o velludo, a seda, as rendas, as fitas ornavam as mulheres que se dirigiam á egreja, porque era Domingo, e tratava-se, não só de orar a Deus, mas tambem de deslumbrar suas eguaes e

Continúa.

HOMOEOPATHIA !

E' actualmente a medicina mais usada, não só pela sua efficiencia therapeutica, como, está ao alcance de todos. — A marca

"JALCA"

é recommendada pela sua pureza e esmerada manipulação. A' venda em todo o Brasil; procure na sua pharmacia ou drogaria.

J. ALMEIDA CARDOSO & COMP.
Rua Marechal Floriano 160. Rio de Janeiro.
(10774)

Fogões economicos "Wallig" a lenha e a carvão

Fabricantes WALLIG & Comp. Porto Alegre

FILIAL RIO DE JANEIRO

Rua Mar. Floriano Peixoto, 5

Peçam prospectos

(7592)

ALUGA-SE a casa da rua Baroneza Uruguayana n. 15, Engenho Novo Bondes de Lins Vasconcellos. Chaves no n. 19. Preço, 300$; trata-se e informa-se na rua Barão de Ubá, 28. (V 4084) M

ALUGA-SE uma boa casa com fogão a gaz, á rua Silvana n. 33, — Estação da Piedade. 5 minutos do trem e bondes. Trata-se na mesma. (V 5062) M

ALUGA-SE boa sala e quarto, com electricidade, a casal ou pessoas sem creanças. Rua Abolição, 162, E. Dentro. (V 5042) M

ALUGA-SE em casa de familia, bom quarto com pensão, a casal ou rapazes distinctos; rua Castro Alves n. 165, Meyer. (V 2027) M

ALUGA-SE uma casa com 4 quartos, duas salas, 2 quartos em porão habitavel e demais dependencias. Ver e tratar no Caminho dos Pilares n. 198, Inhauma. (V 3470) M

ALUGAM-SE dois quartos e sala, a familia, luz electrica; á Rua Wenceslão, 34, Sapé. (V 5088) M

ALUGA-SE por preço modico o confortavel predio inteiramente asseiado, com tres espaçosos quartos, duas salas, banheiro, agua quente e fria, dous waterclosets e demais dependencias, á rua Philomena Nunes n. 375, em Olaria; chaves e informações no 369. (V 3425)

EM casa de um casal distincto e de todo o respeito, aluga-se um quarto de frente, a um casal nas mesmas condições e sem filhos, ou a duas senhoras, com pensão, na rua Castro Barbosa n. 25, Andarahy, proximo ao largo de Verdum. Bonde Uruguay—Engº. Novo na esquina. (V 4257) M

ALUGA-SE um bom predio na rua G. Moreira Cezar n. 174, em Icarahy, com cinco quartos. Informações na rua Quinze de Novembro, 49, Nictheroy. Póde ser visitado. (V 3112) T

OFFERECE-SE, um casal allemão, sem filho, com boas referencias, o marido para jardim e outros serviços, a mulher para todos serviços. Fala inglez, allemão e pouco portuguez. Cartas á rua Cardozo, 203, Meyer Cachamby. Sr. Evermann. [illegible]

VENDE-SE uma casa acabada de construir, por 12 contos de réis, na rua Borges Reis, 252, Engenho de Dentro; tratar na rua Buenos Aires, 285. (V 2032) N

VENDEM-SE, a prestações, prazo longo, terrenos em ruas calçadas e de grande futuro em Ipanema, Leblon, Irajá e rua Humaytá. Trata-se na Avenida Rio Branco, 143, 2º andar, sala, 9. (U 26684) N

VENDE-SE um magnifico terreno, prompto para construcção, logar alto e saudavel; medindo de frente 21,70 por 102 de fundo. Prestando-se para uma pequena chacara, rua Magalhães Couto; junto ao n. 110. — Esta rua faz esquina com á rua Dias da Cruz, fica 5 minutos á pé, da Estação do Meyer, capital dos suburbios. Está-se acabando de construir nesta estação, uma parada para trens expressos, que demoram apenas 12 minutos até á Central. Trata-se com o proprietario, na mesma estação, á rua Garcia Redondo n. 33, bonde José Bonifacio. (V 3690) N

ARTE, ELEGANCIA — E — BOM GOSTO

São os requisitos que distinguem os Mobiliarios e as Ornamentações da

RED-STAR

RUAS: 69 - Gonçalves Dias - 71
82 - Uruguayana - 82
(6976)

VENDEM-SE as seguintes casas abaixo discriminadas:

Rua Paulino Fernandes (Botafogo)	110:000$000
Rua Fernandes Guimarães (Botafogo)	35:000$000
Rua Copacabana (Leme)	300:000$000
Rua S. Luiz Gonzaga (Pedregulho)	65:000$000
Avenida 28 de Setembro	42:000$000
Rua Archias Cordeiro (Engenho de Dentro)	40:000$000
Rua Amaral (Andarahy)	50:000$000
Garcia Redondo (Meyer)	25:000$000
Rua Caicó (Jacarépaguá)	25:000$000
Rua Silva Manoel (Centro)	170:000$000
Rua Salvador Corrêa (Leme), para negocio	100:000$000

Informa-se na Casa Bancaria "La fayete Bastos & C., á rua Buenos Aires n. 46. (16250)

VENDE-SE, acabada de construir, 2 q. e 2 s., centro de terreno 11x46; r. Sant'Anna 58, Becco do Matto. (V 1990) N

VENDE-SE uma casa com tres commodos recentemente construida, á rua Miguel Jacques n. 20, Berford, Linha Auxiliar.; preço, 3:500$000. (V 3135) N

VENDE-SE uma casa de solida construcção, com 3 quartos, 2 salas, cozinha, agua, luz e quintal, á rua Conselheiro Paulino n. 50, E. de Ramos. Ver e tratar na rua Teixeira Franco n. 38. (V 3696) N

VENDE-SE o predio feitio chalet, com 19 commodos, á rua dr. Maciel n. 41 rendendo 1:100$000 mensal, em leilão, terça-feira, 17, ás 4 horas pelo leiloeiro Julio. (V 4222) N

VENDE-SE o bello predio á rua Conde de Bomfim n. 1251, com 2 [illegible]

PERDEU-SE a caderneta n. 404587 da 3ª serie da Caixa Economica. (V 2917) O

PERDEU-SE a cautela n. 83785 da casa de emprestimos sobre penhores de Adalberto de Andrade. Sete de Setembro, 227. (V 5008) O

PERDEU-SE a cautela n. 2190 de 1924 da Caixa Economica. (V 5017) O

DIVERSOS

ANTES de comprar o remedio aconselhado, saiba o preço na Drogaria André. Sete de Setembro, 30. (15812)

A SENHORA Está fraca, nervosa? As regras são dolorosas e irregulares, o indicado é tomar uma CAPSULA SEVENKRAUT (APIOL, SABINA ARRUDA). [illegible]

CARTOMANTE — D. Maria Emilia, celebre primeira do Brasil e Portugal, consagrada pelo povo, mais perita, ultima palavra na cartomancia e sciencias occultas; ás pessoas do interior, consultas por carta, seriedade e sigillo, residencia á rua São João 59, perto das barcas em Nictheroy. Caixa Postal n. 1688. Rio de Janeiro. (V 4083) S

CARTOMANTE mineira; trabalhos garantidos. Rua Visconde de Itauna, 511, das 10 ás 3 horas. (V 5113) S

DESCONTOS E HYPOTHECAS DE PREDIOS — Juros de 8 a 12 % ao anno, sob hypothecas de predios, contas assignadas e promissorias commerciaes e de particulares, a curto ou longo prazo, juros convencionaes e de bancos, com José Leão, Av. Rio Branco n. 151, 1º andar. (V 4097) S

DINHEIRO

Emprestimos sobre promissorias e outros titulos. Negocio directo e solução rapida. Rua S. Pedro, 42, loja. (V 2763)

DINHEIRO — Sob promissorias. Gonçalves Dias 57, com Dr. Carvalho. [illegible]

HOJE e amanhã vendem-se ternos de casemira fina, de paletots sacco, frack, smoking, casaca, sobrecasaca, sobretudos e capas impermeaveis de 350$ por 30$, 35$, 40$, 45$, 50$, 55$, 60$, 70$, 80$, 90$, 95$, 100$, 150$; paletots de casemira, linho e outros, de 90$, por 6$, 7$, 8$, 9$, 10$, 15$, 20$ a 45$; colletes de linho fantasia e outros de 60$ por 4$, 5$, 6$, 8$, 10$ a 15$; vestidos finissimos, de 450$ por 15$, 20$, 25$, 30$, 35$ a 90$; costumes "tailleur" de 300$, desde 25$; saias de casemira, todas as cores, desde 6$, e outros artigos; liquidação; na rua Senador Dantas n. 75, Casa Rolinas. (V 5295) S

LIQUIDAÇÃO de paletots, casemira fina, de 90$ por 10$, 12$, 15$ a 25$, colletes desde 5$, á rua Senador Dantas n. 75, casa Rolins. (V 5296) S

MME. ORIENTAL espirita e celebre cartomante, com 20 annos de pratica em Jerusalem e na maior parte da Europa. Lêr no "Rio Jornal" na edição da meia noite e no "Jornal do Brasil" de 3º de Janeiro, de 1924 Revela o segredo humano pela graphologia physionomica. Lê a palma da mão e toda a sina da pessoa. Consultas todos os dias; á rua da Constituição, 47, 1º andar; tel. Central 2308 (V 5197) S

MACHINA Singer de costura, compra-se ou cautela da mesma. Tel. 2659. Villa. (V 3718) S

MME. MUSET — Espirita vidente, seria tendo trabalhado nas principaes cidades da Europa, attende a senhoras. Rua Visconde de Itauna n. 525. (V 3662) S

MME. GABY — Faz vestidos por figurinos e crêa modelos. Rua Bento Lisboa n. 25. Tel. B. M. 3857. (V 5112) S

MME. TAGILD, celebre cartomante diz o passado, o presente e prediz o futuro. Rua S. Januario, 224, S. Christovão. (V 1363) S

MACHINA para Ajour — Vende-se, quasi nova, é de pouco uso; rua Haddock Lobo, 455, casa 17 Largo da Segunda Feira. (V 3411) U

OFFERECEM-SE capas para mobilia a 120$. Stores bordados a 25$, com armação; á rua Senador Euzebio 88. Tel. Norte 4079. Casa Verde. (6723) S

PRECISO fallar com urgencia com Alfredo Carvalho Camara seu afilhado Alfredo, rua Larga n. 163. (V 3545) S

PROF. Kyro Mante — Lê sua sorte em suas mãos. Consultas a 20$. Rua Pão Ferro 41. Das 5 ás 7 da tarde, Inhauma. As segundas e sextas [illegible]

MAU NEGOCIO

Quando temos uma ou muitas FERIDAS em qualquer parte do corpo, fazemos um mão negocio se usamos um remedio que as não cicatrize rapidamente: perdemos tempo e dinheiro e augmentamos, prolongamos, nosso soffrimento.

Com a "SANTOSINA" não ha mãos negocios..., A "SANTOSINA" faz fechar certo e rapido qualquer FERIDA...

Lata, 3$500. —:— Pelo Correio, 4$500.
Nas drogarias e pharmacias.
Pedidos a PERESTRELLO FILHO & Cia.
RUA URUGUAYANA, 66 — Rio.
Em Nictheroy: Drogaria Barcellos
(9962)

A SENHORA Está fraca, nervosa? As regras são dolorosas e irregulares, o indicado é tomar uma CAPSULA SEVENKRAUT. (APIOL, SABINA ARRUDA). R. 7 de Setembro n. 61. Lic. D. N. S. P., sob n. 91. (V 1462) S

DOENÇAS DO ESTOMAGO, INTESTINOS, FIGADO E NERVOSAS — DR. RENATO DE SOUZA LOPES, professor da Faculdade. Exames e photographias pelos raios X. Tratamento especial da epilepsia. R. S. José 39, de 3 ás 6 diariamente. Tel. 5282 C. Res. Rua Voluntarios, 33. (6753)

GONORRHENO [illegible]

Dr. Silvino Mattos

Laureado com as maiores e mais elevadas recompensas em varios Congressos Scientificos e em numerosas Exposições Universaes, Internacionaes e Nacionaes, a que concorreu com trabalhos dentarios. 26 annos de pratica. Especialista em dentaduras anatomicas, parciaes e duplas. Rua Sete de Setembro n. 231, proximo á Praça Tiradentes. Phone: 1.555 Central. (V 5216) R

DENTISTA

Dr. Moreira Senna. Extracções e tratamento de dentes completamente sem dor. Collocação de dentes com ou sem chapa, coroas, pivots, obturações a porcellana, etc. Trabalhos rapidos e garantidos por longo tempo, por preços modicos das 8 ás 8 horas da noite. Rua Uruguayana n. 226, esquina da rua Larga. (V 3789)

DR. S. OLIVEIRA — Extracções e obturações dentarias, sem dôr, desde 5$; pivots e coroas de ouro, desde 25$; adaptação de dentes artificiaes, desde 15$, etc., na rua 7 de Setembro, 231. (V 5217) R

Dentista dr. Plinio Senna

Tratamento sem dôr e collocação rapida dos trabalhos. Attende á hora marcada, diariamente, das 8 ás 18 horas. Tel. C. 343. Uruguayana 43. (V 4286) R

Armarios para consultorios

VARIADO SORTIMENTO [illegible]

Ai! aqui é onde me dóe!

Este remedio penetra immediatamente no logar da dôr. V. Sra. soffre de alguma dôr rheumatica?

O Linimento Sloan lhe dará prompto allivio. Em mil logares encontram o Linimento Sloan por ser reconhecido como o melhor remedio á mão, efficaz em todos os casos de dôres musculares e rheumaticas.

O Linimento Sloan substitue vantajosamente os emplastos, sinapismos, etc. Não deve faltar em parte alguma.

(Vende-se em todas as Pharmacias)

Linimento de Sloan

FRANCEZ [illegible] Guion [illegible]

INGLEZ e francez [illegible] praticos [illegible] sexos; 7 [illegible] URANIA.

INGLEZ [illegible]

NICTHEROY

[illegible]

Ganhar Dinheiro ?

Qualquer pessoa que puzer seu nome e endereço neste annuncio e envial-o com um sello ao INSTITUTO MAGNETICO, rua Assembléa n. 45, Capital Federal, receberá os MEIOS PSYCHICOS PRATICOS PARA MELHORAR DE PROMPTO EM RECURSOS, servindo-se de loterias e negocios; ter facilidade em cobrar dividas, ganhar demandas, ser afortunado em transacções ou casamento, etc. Perfeita segurança e segredo! Resultado satisfatorio. (9860)

ALUGA-SE em Icarahy, bom predio com 5 quartos, em frente aos banhos de mar. Trata-se na rua General Osorio n. 9. (V 1972) T

ALUGA-SE uma sala mobilada, com pensão, a casal; praia de Icarahy n. 219. (V 5151) T

ILHAS

ILHA do Governador, (Freguezia — Aluga-se uma boa casa proximo a praia, para familia de tratamento tendo tres quartos, salas e mais dependencias necessarias; tem alguns moveis Informações Villa 3846. (V 5035) N

Compra e venda de predios e terrenos

COMPRAM-SE predios e terrenos, bem localizados; informes detalhados á Caixa 2 do "Jornal do Commercio". A Empresa. (V. 2418) N

PREDIOS. Andarahy. Vende-se um grupo de casas pequenas, dando frente para duas ruas. Cia. Administração Garantida. Quitanda, 73. (V 3478) N

PREDIO — Vende-se o da rua Lucidio Lago n. 73, Meyer, bonde de José Bonifacio á porta, a dois minutos do trem e bondes de Piedade, Engenho de Dentro e Cascadura; — predio construido em centro de terreno, com gradil de ferro na frente, está dividido em 3 salas, 3 quartos, despensa, cozinha, W. C., banheiro, quarto para creado etc.; magnifico fogão a gaz, mesa de marmore, perfeita installação electrica. Pode ser vista á qualquer hora. (V 3672) N

J. Pinto Predios e terrenos. Construcções e outras operações; á rua do Rosario n. 161, sob. Tel. Norte 5216 e 3166. (V 2839)

VENDE-SE uma casa com dois quartos e uma sala, um bom terreno arborizado, por preço de occasião, á rua Clarice n. 6, estação de Cordovil; peçam informações no botequim á direita. (V 2947) N

VENDE-SE magnifico lote á rua Delta, proximo ao Jardim Zoologico; tratar com o sr. Picanço, becco das Cancellas n. 8, 1º andar. (V 3705) N

ALUGAM-SE juntas, duas salas com oito portas de sacadas corrida, para negocio, no 1º andar do predio, á rua dos Andradas n. 36, e outra sala no n. 42.— Trata-se com o sr. Castilho de Mattos, no Caldo de canna. (V 3032) N

VENDEM-SE espaçosos predios da rua Conde Bomfim ns. 580 e 598, em centro de jardim, com 15 m. de f.; trata-se na rua 1º de Março 20, 1º andar, no escrip. do Dr. Crespo, das 2 1|2 ás 4 horas. (V. 5191) N

Epilepsia
(Mal de gotta)

O unico remedio de real effeito e resultados IMMEDIATOS contra os ataques de gotta é o

Antiepileptico Barasch

Depositarios — Drogarias Berrini e Americana. — Correspondencia: — E. BARASCH — Avenida Mem de Sá, 171. Telph. 5291 Central.
(10978)

VENDEM-SE duas casinhas com agua e luz, em centro de terreno. Preço 9:000$000. Rua Fercio n. 58, Cascadura. (V 3439) N

VENDE-SE um terreno com 57,00 x 66,35, fazendo esquina com as ruas Silva Pinto e Senador Nabuco, em Villa Isabel, em leilão, pelo leiloeiro Palladio, terça-feira, 17 do corrente, ás 4 1|2 horas da tarde. (V 3616) N

VENDE-SE a chacara da rua Gaspar n. 45, esquina com Francisco Vidal, (Terra Nova), terreno murado e com arvores fructiferas de enchertos, logar salubre. Está vazia e pode ser vista durante o dia. Tratar com Antonio, á rua Silva Manoel, 168, sem intermediarios. Preço para liquidar, 16:000$000. (V 5136) N

DEUZA DA PAZ

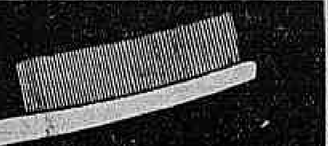

A melhor escova para dentes

VENDE-SE um bom armarinho, á rua S. Januario n. 44. Trata-se no mesmo, com o dono. (V 3711) O

VENDE-SE um piano Spohagel, — está perfeito, Rua Espirito Santo n. 22. (V 3688) S

VENDE-SE um piano por 800$000; rua Itapirú n. 97. (V 3688) S

VENDE-SE boa pensão. — Rua da Carioca n. 28, 2º andar. (V 5148) O

VENDE-SE um bom piano, á rua Bella de S. João 25; preço réis 1:300$000. (V 5121) O

VENDE-SE uma mobilia de sala de jantar, sendo um buffet, um guarda louças, uma duzia de cadeiras, uma mesa elastica, tudo em perfeito estado Rua do Bispo n. 111, procurar o encarregado. (V 5118) O

VENDE-SE uma officina de concertos de calçados, tem tres portas, contrato e fundos para familia; rua S. Luiz Gonzaga n. 464, Largo do Pedregulho. (V 3735) O

VENDE-SE dormitorio completo, de peroba e vidros de crystal, para casal; ver e tratar das 9 ás 11 horas, á rua Martins Ferreira n. 40, Botafogo. (V 5021) O

VENDE-SE uma optima cabra leiteira, com uma cria de seis mezes, meio sangue Tauggbourg; trata-se com o sr. Ferreira, no largo do Rosario, 30. Tel. 4112 Norte. (V 5170) O

VENDE-SE uma boa vacca turina, com uma cria de quatro dias, dando bastante leite; á rua Pinto Telles, 325, Jacarepaguá. (V 5178) O

VENDE-SE uma charutaria no becco do Rosario n. 3. Preço de occasião. (V 3795) O

VENDE-SE um lindo guarda casacas na rua do Cattete, 341; somente a particular. (V 3786) O

PIANO Pleyel, vende-se um quasi novo, com surdina e installação electrica, de particular, preço em conta. Rua Rezende 49. (V 5272) O

ALUGA-SE a casa da rua da Estação n. 56, D. Clara. (V 5144) M

CARTOMANTE paraense, chegada ha pouco do norte, diz o presente e prediz o futuro; trabalhos de sciencias occultas, garantidos e discretos, especialidade em questões intimas; rua Visconde de Itauna n. 573, sob. (V 3797) S

COMPRAM-SE moveis usados, pianos, machinas de costuras, casas mobiladas, moveis avulsos; paga-se bem; attende-se á chamados. Tel. Norte 6305. Rua Visconde Itauna, 161. (V 3765) S

COMPRAM-SE roupas usadas, pianos, metaes e tudo que tenha valor. Paga-se mais que qualquer outra casa, Rua José Mauricio, 16. Teleph. Central 2637. (V 926) S

DINHEIRO — Empresta-se sob predios, heranças, apolices, letras, inventarios, alugueis de casas, mesmo uzo fructo. Fazem-se obras e emancipações; pagam-se impostos em atrazo. 7 º|º no anno. Rapidez. Av. Passos n. 98, sob. Lopes. (V 3610)

DINHEIRO a juros desde 8 º|º ao anno sobre hypothecas de predios, apolices, mercadorias; empresta Sr. Pereira. Sem intermediarios. Cartas para elle no escriptorio do Jornal do Commercio caixa n. 1. (V 5199) S

EGREJA — Fazem-se e concertam-se terços em ouro, prata ou metal; á rua Mariz e Barros, 457 casa 18. (V 3410) S

ENCERAMENTOS e tudo quanto consta de aperfeiçoamentos de assoalhos, garanto executar todos esses serviços com a maxima perfeição. Augusto Ribeiro. Rua Dr. João Ricardo n. 63. Telephone Norte 654. (U 26708) S

PIANO — Compra-se urgente para particular, embora precise alguns reparos. Phone 241 Villa. (V 4270) S

Promissorias — Descontos a juros modicos e rapida solução. Informa-se com Silva, á rua Uruguayana, 43, 1º andar. (V 2455)

QUER comprar, vender, concertar ou fazer joias finas com seriedade? procure a Joalheria Valentim, rua Gonçalves Dias 37, fone 994 C. (U 26905) S

QUARTO ou sala independente para descanço, precisa-se, fóra do centro, em casa onde não haja outros inquilinos. Cartas para F. S. (V 3723) S

Sunset — Tintura em tablettes para tingir em casa. (4216)

REMINGTON portatil, como saiu da Casa Pratt, Vende-se. Av. Rio Branco 29, 1º andar. (V 2765) O

SYPHILIS e suas consequencias, cura radical; injecções INDOLORES de sua preparação, 606 e 914. Assembléa n. 54; das 10 ás 21. DR. PEDRO MAGALHÃES (V 514) S

SUNSET — Crepusculo vespertino. Cambiantes adoraveis. Matizes inegualaveis. Como o Sól ao Céo. — SUNSET aos vestidos. (4209)

TIJOLOS a 68$000 o milheiro, de 1ª qualidade. Rua Sant'Anna, 20. (V 4274) S

Tinturas — Só com SUNSET. (4206)

UMA moça catharinense, sem compromissos, deseja encontrar casa de senhor viuvo de edade, para tomar conta podendo levar em sua companhia sua velha mãe e não se acceita cartas; dirija-se por obsequio á rua Propicio 51, Engenho Novo. (V 3671) S

UMA moça de 28 annos, educada, tendo sua casa montada, deseja protecção de senhor distincto; quem estiver em condições, carta neste jornal D. V. (V 5278) S

Veterinario. Dr. Cesar d'Albrieux lente cath. da Escola Sup. de Ag. e Med. Veterinaria. Residencia: rua Frei Caneca 62. Tel. N. 7111. Tem hospital. (V 2758) S

FRAQUEZA SEXUAL

Tratamento das diversas fórmas por methodo bio-chimico, sem perigos e com excellentes resultados. Applicações de alta frequencia (diathermia e raios ultra-violeta), para auxiliar a cura nos casos de fraqueza sexual prostatica, (prostatites chronicas), tratamento o mais moderno, indolor e que permitte a cura radical. Dr. Cocio Barcellos, ex-assistente da Fac. de Med., medico da Polic. de Botafogo. Das 9 ás 11 e das 4 ás 6. S. José 53. Tel. C. 3864.
Aviso — Faz tambem tratamentos, fóra das horas de consultas — com hora marcada. (9897) R

DR. CARMO PEREIRA — Clinica medica adultos, creanças e syphilis. Cons. 1º de Março, 10; 2 ás 4. Res. rua Fco. Xavier, 94, tel. V. 4109 (V 3574) R

Molestias chronicas

Tratamento homeopathico, pelo dr. Lopes de Castro. r. Uruguayana, 43 3as, 5as e sabbados, das 12 ás 3. — Resid. Ph. V. 87. (V 4101)

Dr. Caetano da Silva MOLESTIAS INTERNAS. Cons.: Uruguayana, 35, ás 3 hora.,—3.as, 5.as e sabbados. (V 5025)

Companhia Brasileira de Electricidade
Siemens Schuckert S. A.
RIO DE JANEIRO
Rua Buenos Aires, 29
Deposito e venda:
Rua da Alfandega, 178
(10795)

SENHORAS Partos, Molestias do utero, ovarios e suas complicações Corrimentos, colicas utero-ovarianas, regras irregularidades e prolongadas. ASSEMBLÉA, 54, das 10 ás 21 horas. — DR. PEDRO MAGALHÃES. (V 575) Y

Srs. DENTISTAS — A garantia dos vossos trabalhos está no uso de um bom cimento. O cimento TITAN é o melhor. E' usado e aconselhado pelos illustres professores: Coelho e Souza, Frederico Eyer, Dias de Carvalho, Emilio Mallet, Paula Ramos e pelos principaes dentistas de todo o Brasil. Caixa, 8$500. A' venda em todas as casas dentarias do Brasil.

MÃE MARIA
Attenção

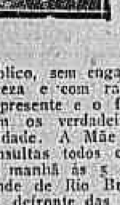

Chegou nestes dias a celebre e [illegible] mada professora hespanhola em sciencias occultas, Mãe Maria, que tem praticado verdadeiros prodigios no norte e no sul da America. — Mãe Maria compromette-se e [illegible] qualquer classe de trabalhos por impossiveis que [illegible] sejam, satisfazendo assim ao distincto publico, sem enganos de nenhuma natureza e com raro acerto. Adivinha o presente e o futuro e possue bem os verdadeiros segredos da felicidade. A Mãe Maria attende suas consultas todos os dias das 8 horas da manhã ás 5 da tarde. Rua Visconde de Rio Branco n. 56 [illegible] do, defronte das barcas — Nictheroy. Consultas 5$ e 10$000. [illegible]

DR. VALENTIM VARELLA
MEDICO
S. Pedro 156 1º. Das 14 h. em deante. (V 696)

Dr. André de Albuquerque

Doenças do pulmão (tuberculose, bronchite e asthma) pelos processos mais modernos. Intestinos, coração e rins. Cura radical da syphilis pelo bismutho. Appl. de 914 leg. Allemão. Assembléa, 117, das 4 ás 6 horas. (V 4161) R

ESTRABISMO

Cura certa e radical. DR. EUSTYCHIO LEAL. São José, 50, de 3 ás 4 1|2. (11883)

VIAS URINARIAS

Cura da gonorrhéa aguda e chronica e suas complicações. Tratamento rapido dos estreitamentos pela electricidade. Doenças venereas. Tratamento da syphilis pelo bismutho, neosalvarsan (914) e mercurio. Dr. Raul Rocha — Consultas e curativos das 9 ás 11 e das 2 ás 6. Rua Sete de Setembro n. 195. — Faz operações com anesthesia local, sem nenhum soffrimento para o paciente. — Preços modicos. (16818)

PARTEIRA MME. MARIA JOSEPHA, diplomada pelas F. de M. do Rio de Janeiro e Madrid, com 23 annos de pratica, faz todos os trabalhos da sua profissão. Avenida Gomes Freire, 77. Phone C. 3642. Consultas gratis. (U 28177) P

MME. GUIN prof. parteira de Barcelona e Rio, partos e outros trabalhos. Cons. S. José 27, tel. Central 1127. Acceita parturientes. Rua Buarque de Macedo, 78. Tel. B. M. 104. (V 4284) Y

Professores e professoras

AULAS particulares de portuguez, arithmetica, algebra e escripturação. Rua S. Pedro, 145, sala 14. (V 4094) Z

BELLO SEXO — Para vossos incommodos tomem CAPSULAS SEVENKRAUT (APIOL, SABINA, ARRUDA). Ap. D. N. S. P., n. 94. 19|9|921. Tubo 7$. A' venda na rua 7 de Setembro n. 61. (V 1461) Z

CURSOS de inglez, latim, arithmetica, algebra, geometria, trigonometria, calculo, physica e chimica, pelo professor Padre E. C., engenheiro formado nos Estados Unidos. Aulas sérias. Rua da Quitanda, 63, 2º and., das 10 horas em deante. (U 27310) Z

COPIAS á machina e reproducções no Mimeographo: 7 de 7bro. 107. Escola Urania (V 5293) Z

Concursos da Prefeitura

O Dr. Silva Amaral, ensina contabilidade, direito, estatistica e outras materias á rua Visconde da Gavea, 38 (ala esquerda do Quartel General.) Tratar diariamente das 18 ás 19 horas. (V 5074) Z

CONCURSO — funccionario do Banco do Brasil, está preparando candidatos para os proximos concursos. Sete de Set. 107, Escola Urania. (V 5292) Z

DACTYLOGRAPHIA — Com os dez dedos. Sem olhar o teclado. Curso rapido, 10$000 mensaes. Carioca n. 41, 1º. Escola Minerva. (V 5085) Z

DACTYLOGRAPHIA — Mensalidade de 10$ e 15$, 4 e 6 vezes na semana. ESCOLA ROYAL. — Av. Rio Branco, 151 e Archias Cordeiro, 159. Tel. 178 C. (U 0321) Z

DACTYLOGRAPHIA — 3 vezes por semana 10$ mensaes. Diz-se diploma de habilitação. CURSO COMMERCIAL: port., Inglez, Arith., Dactylographia e Tachygr., por 40$000 mensaes; Sete de Setembro, 107, Escola Urania. Ambos os sexos. (V 5093) Z

ESCREVER A MACHINA — Curso completo em todas as machinas, 50$000; tres aulas por semana, 10$000 mensaes; aulas diarias, 20$. "ESCOLA VELOX", Largo de S. Francisco, 36 — 1º. (V. 2807) Z

PROFESSOR — Ex-lente S. [illegible] cis College de Nova York [illegible] na inglez, francez, hespanhol e [illegible] no. Unico que nesta capital póde preparar alumnos em poucos mezes, [illegible] seu methodo claro e rapido; [illegible] radentes n. 53, 2º andar. [illegible]

PIANO — Lecciona-se a [illegible] tes; á rua Professor Gabizo [illegible] C. X. Preço modico. [illegible]

PROFESSORA de piano [illegible] theoria e solfejo; attende a [illegible] mados; rua Mariz e Barros, 357 [illegible]

PROFESSOR allemão [illegible] mnos e traducções. Quitanda, [illegible] 2º and. das 9 ás 12 e das 3 ás 6. [illegible]

TACHYGRAPHIA — [illegible] com rapidez, Escola Urania [illegible] de Setembro, 107, das 9 ás 21 horas. [illegible]

A descoberta da Belleza

RUGAS, SARDAS, PANNOS, ESPINHAS, MANCHAS, [illegible] RES, DA PELLE, usai [illegible] preparado, descoberto pela Sra. BARONEZA DE ROCHEFORD, que tereis [illegible] cutis sempre alva e assetinada, denominado "RUGOSINA". Vende-se na Casa Cirio, Ouvidor n. 183 e Uruguayana [illegible] (U. 2418)

Caminhão Ford

Pelo preço de carrosseria [illegible] vende-se, reforçado, novo, ainda [illegible] licença. Rua Primeiro de Março [illegible] 127, sobrado. [illegible]

TRACTOR TANK

Da conceituada marca Caterpillar Holt, eguaes aos usados pelo do Estado de S. Paulo, nas construcções [illegible] estradas, vende-se. Caixa postal [illegible]

TERRENO

Vende-se um optimo terreno á Praia de Botafogo. Trata-se com o Dr. Cid, á Rua General Camara 37, 1º andar, das 3 ás 4. (V. 4278)

BUNGALOW

Vende-se o lindo bungalow da [illegible] nida Rainha Elisabeth n. 232, Copacabana, com todo o conforto para familia de tratamento, com garage. Póde ser visitado diariamente das [illegible] ás 12. [illegible]

Armazens no cáes do porto

Alugam-se os dois amplos armazens da Avenida Rodrigues Alves [illegible] 829 e 831; trata-se á rua Republica do Perú n. 123, sobrado, com o [illegible] Cesar Proença.

CONSERVAR é ECONOMISAR
ELECTRONAPHTOL
Benzina gelatinosa. Tira — Manchas e desinfecta. Vidro 1$200

PERPALHOL
Pó para branquear chapéos de palha. Tubo 1$500. Dep.: D. Klammer & C. — Rua [illegible] Caixa 765 — Tel. N. [illegible]

SALA

Aluga-se um quarto mobilado [illegible] ser moderno; [illegible] te. Telephone B. M. 5141. [illegible]

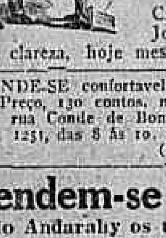

GRATIS — Se quer ser feliz em empregos, em negocios e em amizades, gozar saúde, educar a vontade, augmentar a memoria, a lucidez de espirito e o vigor physico e viril; agir pelo pensamento á distancia, livrar-se das influencias estranhas e dominal-as, vencer as difficuldades da vida e alcançar a felicidade e a paz, peça já o Mensageiro da Fortuna. Dá-se em mão ou manda-se pelo correio, gratis. Só serve para adultos e não analphabetos.

Escreva para ARISTOTELES ITALIA, á CAIXA POSTAL, 604. — Secção 4 — (Rua S. José, 6). Mande-nos nome e endereço, escriptos com clareza, hoje mesmo. (9913)

VENDE-SE confortavel palacete, — Preço, 130 contos, metade á vista, á rua Conde de Bomfim. Chaves no n. 1251, das 8 ás 10. (U 26908) N

Vendem-se no melhor ponto do Andarahy os ultimos lotes de terrenos para 4, 5 e 6 contos, com 8 e 9 metros de frente por 40 e 50 de extensão. Facilita-se o pagamento. Trata-se com os proprietarios. Rua São Pedro n. 132, sobrado. Telephone N. 3259. (7952) N

VENDE-SE o bom predio da rua Bôa Vista, 62, (estação do Riachuelo), edificado em centro de terreno que mede 45 m. frente por 40 m. fundos, dividido em 8 quartos e 2 excellentes salas, cozinha, despensa, banheiro, etc. Predio este em logar alto e saudavel. Todo o terreno é plantado com arvores fruteiras. O Julio leiloeiro venderá quarta-feira, 11 do corrente, ás 4 horas da tarde, escriptorio e armazem á Av. Rio Branco, 183. Tel. C. 2300. (V 3113) N

VENDE-SE em leilão, o excellente predio da rua Lins de Vasconcellos n. 37, em frente á estação do Engenho Novo. Edificado em terreno que mede 9 m. frente por 80 m. de fundos, construcção feitio chalet. O Julio leiloeiro venderá sexta-feira, 13 de junho, ás 4 horas da tarde, escriptorio e armazem á Avenida Rio Branco, 183. Tel. C. 2300. (V 3114) N

VENDE-SE o predio da rua Vinte e Quatro de Maio 1011 para tratar no mesmo; facilita-se o pagamento. (V 3394) N

VENDE-SE o magnifico predio á rua Lins de Vasconcellos, 37, em frente á estação do Engenho Novo, sexta-feira, 13 de junho, ás 4 horas da tarde, em leilão pelo leiloeiro Julio, avenida Rio Branco, 183, tel. C. 2300. Vide Jornal do Commercio. (V 3768) N

VENDE-SE o predio, á praia do Caju' 19, na proxima sexta-feira 13 de junho, ás 5 horas da tarde, em leilão pelo leiloeiro Julio, com escriptorio á avenida Rio Branco, 183 teleph. C. 2300. Vide annuncio extenso no Jornal do Commercio. (V 3770) N

VENDE-SE o bom predio á rua Boa Vista, 62, estação do Riachuelo, no sabbado, 14 de junho, ás 4 horas da tarde, em frente ao mesmo pelo Julio leiloeiro, com armazem á avenida Rio Branco, 183, tel. C. 2300. Vide Jornal do Commercio. (V 3770) N

VENDEM-SE em prestações, magnificos lotes de terrenos á rua Visconde de Itabayanna, transversal á rua Bolivia, na estação do Engenho Novo: trata-se na Companhia Predial á rua da Alfandega n. 28. (V 10724) N

VENDEM-SE por 18:000$ uma situação, com casa de morada, uma cocheira grande, cinco burros, quatro bois; todos novos e em serviço, com grande laranjal, cannavial e muitas fruteiras e hortaliças. Trata-se com Manoel Alexandre dos Reis; rua Teixeira Campos, em Santissimo. Automovel á porta. (V 5187) N

VENDE-SE o moderno e chic predio, á rua dr. Rego Lopes, 49, com 2 pavimentos, 3 quartos etc., — em leilão, quarta-feira, 11 de Junho ás 4 horas, pelo leiloeiro Julio. (V 4286) N

TRASPASSES

TRASPASSA-SE uma casa mobilada, com contrato de 3 annos; acceita proposta com urgencia, a dona tem de embarcar por motivo de doença. Cattete, 46. Alexandrina. (V 3801) P

PREDIO á rua 7 de Setembro, proximo á avenida Rio Branco — Traspassa-se optimo contrato de 1 bom predio, com boa loja e 1º andar, quasi não pagando aluguel e servindo para qualquer ramo de negocio. Cartas nesta redacção á Sebastião. (V 5231) P

TRASPASSA-SE uma casa mobilada, com 4 annos de contrato, toda encerada, com 8 quartos sala de jantar, banheiro, telephone; aluguel mensal r1. 622$500 á rua Benjamin Constante, 139, sobrado. (V 5223) P

TRASPASSA-SE uma pensão, á rua Buarque de Macedo 71. Facilita-se o pagamento. (V 4191) P

Achados e perdidos

COMPANHIA AUREA BRASILEIRA — Avenida Passos 11. Perdeu-se a cautela n. 11,562 da secção de penhores desta Companhia. (V 2914) O

CAIXA ECONOMICA — Foi perdida, por Regina de Mattos, a caderneta n. 464847 da 3ª serie. (V 4087) O

JOSÉ CAHEN, Rua Silva Jardim, 7. Perdeu-se a cautela n. 190218 desta casa. (V 3468) O

JOSÉ CAHEN, Rua Silva Jardim, 7. Perdeu-se a cautela n. 212826 desta casa. (V 3192) O

PERDEU-SE a caderneta n. 380875 da Caixa Economica. (V 2880) O

PERDEU-SE a cautela n. 51404 da casa R. Del Vecchio á rua 7 de Setembro, 207, as providencias estão dadas. (V 4309) O

PASSA-SE o contrato de uma casa mobilada em boas condições; rua Marquez de Sapucahy n. 313. Trata-se na mesma. (V 5162) P

PEDE-SE á pessoa que encontrou sabbado, á tarde, no lavatorio do Cinema Odeon, dois anneis, de senhora, com brilhantes e perolas. Telephonar para Villa 1251: gratifica-se por serem joias de estimação. (V 3706) O

COMPRA-SE e vende-se tudo que represente valor; paga-se bem na rua Frei Caneca, 162. Tel. N. 7068. (V 2809) S

COMPRAM-SE roupas usadas e novas de homem e senhora; paga-se mais 40 º|º que outros, á rua Senador Dantas, 75. Tel. C. 3334. (V 2674) S

Contas assignadas — Descontos a juros modicos, solução rapida; informa-se com Silva, á rua Uruguayana, 43, 1º andar. (V 2455)

CASA — Precisa-se de uma limpa, para pequena familia de tratamento, do centro a Botafogo. Compra-se, caro precise alguns moveis ou gratifica-se. Tratar á rua Sant'Anna, 210, 1º andar, com D. Maria. Proximo á rua Frei Caneca e Avenida Mem de Sá. (V 4216) S

CASA em Petropolis — Aluga-se á rua General Ororio, proximo ao Fóro, com 5 quartos, salas etc., encerada e mobilada. Informações com o tabellião Coutinho. (V 4156) S

CASA no Meyer, vende-se uma, pela modica quantia de 12 contos. Dá-se vasia ou rendendo 140$ por mez. Informações com o dr. Wagner, rua G. Dias, 17, sob. (V 5201) N

FOGÃO econ. n. 2, vende-se um, opt. occ. Informações n. f. C. 2172. (V 3685) S

GONORRHEA e suas complicações. Cura radical por processos seguros e rapidos. — DRS. JOÃO ABREU e BRANDINO CORRÊA. Das 8 ás 10 horas. Rua de S. Pedro 64. Tel. Norte 5803.

Hypothecas — A juros modicos e rapida solução. Informa-se com Silva; á rua Uruguayana, 43, 1º andar. [illegible]

HYPOTHECAS de 2 a 1.000 contos, juros de 8 % a 12 % e INVENTARIOS, com Djalma, á Avenida Rio Branco n. 90, 1º andar. (V. 5020) S

IMPOTENCIA — Seu tratamento. Assembléa 54, das 6 ás 9. DR. PEDRO MAGALHÃES. (V. 517) S

M. CAMARA, viuvo e successor da celebre cartomante Mme. Zizina, está na Avenida Passos, 34, 1º andar. Consultas das 9 ás 6 horas. (V 5225) S

ATTENÇÃO

Precisa-se comprar, ou arrendar, com urgencia, um predio nas immediações da Avenida Central. Preferem-se os seguintes locaes: rua do Ouvidor, Gonçalves Dias, Uruguayana, Sete de Setembro, Assembléa, Largo da Carioca e São Francisco de Paula.

PAGA-SE BEM.

Cartas no escriptorio do "Correio da Manhã" para W. Robertson.

(10773)

:- CALLOS -:-

Extracção rapida dos callos, sem dôr, com o "TIRA CALLOS". Vidro, 3$000, pelo correio, 4$000. — Na rua Uruguayana n. 66. Perestrello Filho & Cia., Rio de Janeiro e em Nictheroy, drogaria Barcellos (9958)

COMPRAMOS roupas de homem, senhora, moveis e qualquer objecto de valor, pagando-se os melhores preços. Teleph. C. 3432, á rua Marquez de Sapucahy, 363. (V 1409) S

COMPRAM-SE moveis e pianos; moveis avulsos e casas mobiladas, tapetes, louças, crystaes, cortinas, cofres, etc., e tudo que represente valor; negocio decidido; chamados Beira Mar 729 e V. 5242. (V. 3669) S

COMPRAM-SE um guarda-casaca e um toilette usado, claro; telephone Central 3344. (V 5799) S

Caução de titulos — A juros modicos e solução rapida; informa-se com Silva, á rua Uruguayana, 43, 1º andar. (V 2455)

COMPRAM-SE roupas, tapeçarias, louças, espelhos, metaes, chumbo, moveis, machinas, pianos, etc., etc. Paga-se tudo pelo maximo valor. Attende-se a chamados: Norte 4618. Itauna, 183. (V. 5168) S

Gonorrhéa Syphilis Cura da gonorrhéa aguda ou chronica, e de qualquer corrimento, no homem e na mulher, em poucos dias, bem como de todas as suas complicações. — Tratamento da syphilis e todas as suas manifestações, com injecção indolor, de effeitos garantidos. — URUGUAYANA, 134, de 8 ás 11 e 1 ás 6. — DR. RUPERT PEREIRA. (V 3739) S

LULU'S, vende-se um casal, e que ha de mais bonitos e muito espertos; preço barato; á rua Correa Dutra n. 48, Cattete. (V 3797) S

MME. DALMA, celebre cartomante, occultista e vidente, consagrada no Egypto como grande prophetisa como prova a todos os seus clientes, offerece os seus prestimos, todos os dias na rua Cornelio n. 67, São Christovão, bondes São Luiz Durão e Alegria. (V 3799)

ADVOGADOS

Adherbal Morado e Nelson Morado

Transferiram os seus escriptorios de advocacia para a rua Buenos Aires n. 118, 1º andar. (V 5249)

MEDICOS

Dr. Alvino Aguiar

Pulmões, estomago e rins — Tratamento das anemias, esgotamento nervoso, etc. — Consultorio. Av. Mem de Sá, 174, das 2 ás 4. Telephone 3297 Central. Residencia: Travessa do Torres 17. Telephone 4263 Central. (0217)

DR. MONTEIRO, estudou na Europa: — med., cirurgia, syphilis, etc., 11 ás 6 gratis aos pobres. 55, rua Larga; Leg. 914 allemão 30$. (U 26909 M)

Dr. Civis Galvão

Estomago, intestinos, pulmões, rins, systema nervoso e syphilis. Largo da Carioca n. 18. Terças, quintas e sabbados, de 1 ás 3 horas. Tel. C. 2111. (V 1526) R

CURA RADICAL DA GONORRHEA CHRONICA ou RECENTE em poucos dias com processos modernos sem dôr: garante-se o tratamento. Electricidade. Vaccina 606 e 914. Assembléa, 54, das 10 ás 21 horas. DR. PEDRO MAGALHÃES. (V 516) R

CLINICA DE SENHORAS

Tratamentos modernos, sem operação, das hemorrhagias, atrazos, faltas e irregularidades menstruaes, venereas; tratamento abortivo. Partos. — Dr. E. Bartoli, das Fac. de Barcelona, Rio e Montevidéo. S. José, 27. Tel. C. 1127. De 1 ás 6. (V 723)

DENTISTAS

Dr. Silvino Mattos

Laureado especialista em dentaduras, com ou sem chapa, parciaes ou duplas: em extracções e tratamento de dentes sem a minima dôr; obturações a platina, ouro, porcellana, PIVOTS, corôas e cantos de ouro, etc. Toda a obra é feita com perfeição, rapidez, maxima garantia, ao alcance de todos e em prestações. Rua Sete de Setembro n. 231, proximo á Praça Tiradentes; das 7 da manhã ás 5 da tarde, todos os dias. Phone: 1.555 Central. (V 5246) R

OURO para Dentistas

24 K. Garantidos. Gr. 7$200
22 K. Garantidos. Gr. 6$400
18 K. Garantidos. Gr. 5$200
Prata Fina em laminas $300
VIANNA, IRMÃO & Cª.
(Secção de Afinação de Metaes Preciosos).
RUA PEDRO 1º. 28 e 30.
(Antiga Espirito Santo)
(V 4275) R

CIRURGIÃO dentista. Precisa-se de um que trabalhe bem em prothese e apresente boa recommendação. Rua Marechal Floriano n. 55. (V 807) R

DENTISTA — Dr. Argemiro Pinto Obturações, desde 5$; collocação de dentes, desde 20$000; pivots, desde 30$000 etc. 123, rua da Assembléa, 123. (6214) R

MACHINAS PARA:

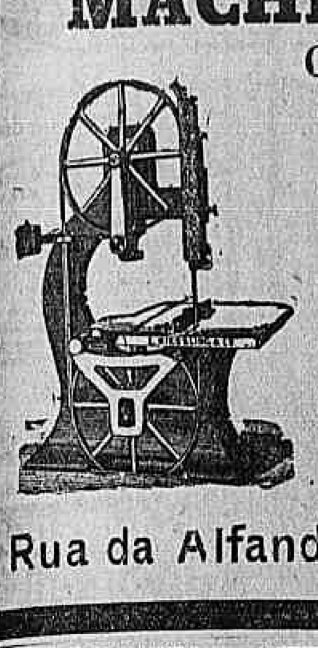

Carpintaria, Marcenaria

Serraria e Accessorios

Construcção moderna com mancaes e espheras

GRANDE STOCK

Sociedade de Motores Deutz

"Otto Legitimo" Ltda.

Rua da Alfandega, 103 -:- Rio de Janeiro

(10843)

PHARMACIA

Vende-se na estação de Providencia, E. F. L., Minas, uma bem montada pharmacia fazendo bom negocio, incluindo o predio estylo moderno, installações electricas e sanitarias, zona cafeeira de primeira ordem, por 30:000$. Informações com Raul da Fonseca Ramos, deste lugar, ou com P. de Araujo & Comp., á rua de S. Pedro 82, sobrado. (V 3107)

Piano - Vende-se

um, allemão, em bom uso. Trata-se na rua General Canabarro 317, das 7 ás 11 horas. (V 3142)

Fossas Sanitarias

a 75$000. Caixas d'agua de cimento a 45$000. Telephone Villa 199. (V 1589)

Cortume de pelles finas

Traspassa-se um bom cortume em pleno funccionamento, duas horas distante desta capital. Trata-se das 3 ás 5 horas, na rua da Quitanda n. 41, sobrado. (V 3465)

VENDE-SE

A casa á rua Conselheiro Paulino n. 179, Olaria. Trata-se á Estrada da Penha ns. 671 ou 760, pharmacia Bom Successo. (V 3452)

Terrenos em Irajá

Prestações desde 25$000 até 60$000 mensaes. Estação á porta, bondes, grande numero de trens diarios; 40 minutos da cidade, agua no local. Optima applicação de capital. Trata-se na Avenida Rio Branco n. 133, 4° andar, sala 9. Informações tambem com o sr. Matheus, negociante no local. (V 4.011)

Grande terreno

Vende-se este magnifico terreno á rua Figueira de Mello n. 338, todo murado e nivelado, com algumas casinhas nos fundos, dando uma renda de 1:400$000 mensaes, mais ou menos, junto do ponto do 100 réis, cerca de 36 metros por 44 de fundos. Vende o leiloeiro Julio, em leilão, terça-feira, dia 10 de junho de 1924, ás 4 horas da tarde. (V 888)

Terrenos em S. Clemente

Vendem-se em rua particular a 15:... o metro de frente, com o proprietario, á rua da Quitanda 72, Paulo. (V 4194)

TERRENO

Vende-se o esplendido terreno na rua Paulo Frontin. Por favor com o sr. Serrado, á rua da Quitanda 72. (V 4194)

Casa em S. Clemente

Vende-se grande, em terreno de ... x 37, precisando de concertos. Com o proprietario, Rua da Quitanda, n. ..., sobrado, Paulo. (V 4194)

BUNGALOWS

Vendem-se ou alugam-se dois lindos bungalows no bairro de Copacabana, á rua Joaquim Nabuco ns. 122 e 124. Predios novos. Estarão concluidos até o dia 30. Preço 160 contos. O encarregado das obras indica o proprietario. Vende-se tambem um terreno anexo. (V 3580)

Nictheroy — S. Domingos

Aluga-se confortavelmente mobilado ou vende-se o novo e elegante predio para familia de tratamento, com magnificas installações electricas, confortavel banheiro com agua quente e fria, predio este em centro de terreno, e magnifico jardim, proximo á ponte central e banhos de mar. Trata-se á rua Gonçalves Dias n. 67, 1° andar, das 12 ás 16 horas. (V 5016)

NO FLAMENGO

Aluga-se um quarto e sala mobilado com pensão em casa de familia; rua Buarque de Macedo n. 17, Tel. B. M. 496. (V 4232)

ALUGA-SE

Recebem-se propostas para se alugar o magnifico sobrado da rua Voluntarios da Patria n. 303, junto á egreja S. João Baptista; as chaves na padaria pegada. (V 3657)

LUSTRADOR DE MOVEIS

Alberto Ferreira, lustra, engrada e transporta moveis. Tel. Norte 4318. (V 3255)

MOBILIA

Vende-se uma estylo moderno, completamente nova. Trata-se á rua Pedro Americo 37. (V 3188)

Pintura de cabellos

Mme. Oliveira tinge cabellos só a senhoras. Seu preparado, completamente inoffensivo de exclusiva base de Henné, não suja a roupa nem impede de lavar a cabeça; faz preto, castanho, louro e acaju. Tambem se applica tinta instantanea. — Rua Marechal Floriano Peixoto n. 30, sobrado. Tel. Norte 6514. (V 3127)

Sraldig Racket

Particular vende pela metade do custo, inteiramente nova. Rua Uruguayana, 123, sob. (V 1903)

PALHA

Palha para encaixotamento de perfumarias, compra-se qualquer quantidade. — Perfumaria N — Rua Senador Furtado n. 16. (V 2943)

Engradar moveis

Alberto Ferreira, engrada, lustra e transporta moveis. Tel. Norte 4318. (V 3256)

Escriptorios centraes

Aluga-se de 75$000 a 100$000. — Rua Primeiro de Março 4, 2° andar. (V 1955)

Sobrado amplo

Aluga-se um bonito e grande, á rua da Assembléa n. 8. Trata-se na loja com o sr. Pinto. (V 4040)

Pensão á venda

Vende-se uma esplendida pensão familiar, no melhor ponto do Flamengo, com 16 quartos luxuosamente mobilados, grande parque, jardins, lavanderia, etc. Renda bruta 10:000$000 mensaes; liquida de 3 a 5 contos conforme o movimento. O motivo da venda é a necessidade do proprietario ir para fóra tratar de sua saude. — Trata-se na rua Marquez de Abrantes ..., das 11 ás 3 horas da tarde. (V 4950)

IDEAL PENSÃO

RUA MARQUEZ DE ABRANTES N. 22. — PARA FAMILIAS E CAVALHEIROS

Casa nova, rodeada de amplos jardins e parques, perto dos banhos de mar, quartos espaçosos, todos com venezianas e luxuosamente mobilados. Cozinha excellente e preços modicos. ... casa de alto tratamento. (V 4037)

"Estomatil"

V. Excia. Soffre ?

Do Estomago e Intestinos ? Tem Flatulencia, Dispepsias, Azias e dores de Cabeça provenientes da prisão do Ventre ? Tome "ESTOMATIL".

V. Excia. sabe que as grandes molestias da actualidade, têm como principio basico a prisão de ventre. Combatel-as, pois, é um dever que se impõe, mas não com magnesias ou bicarbonatos em qualquer forma que se apresentem, que, embora nos pareçam efficazes, são, todavia prejudiciaes ao organismo, porque neutralisam o "acido fisiologico" elemento indispensavel a uma perfeita digestão. Em taes casos só o "ESTOMATIL" é capaz de operar tão desejavel e prodigioso effeito! Encontra-se em todas as principaes pharmacias. Deposito: drog. Granado, Pacheco, Baptista, Gesteira, Ribeiro Menezes, Rodrigues e S. Gomes, em Nictheroy, drogaria Barcellos. Agente: A. Rocha — Caixa postal n. 181.

Approvado pelo D. N. S. P. em 23—5—919, sob o numero 903. (9922)

Cura da Tuberculose

SANATORIO DE PALMYRA

(Minas Geraes)

Altitude 900 metros. Edificios e regimen modelados pelos melhores sanatorios da Suissa.

Curas de repouso, de ar, de engorda (Mastkur), etc.

Director gerente e medico residente: Dr. Alberto Cavalcanti, com mais de 10 annos de pratica nos sanatorios da Suissa e Allemanha. Enfermeiros e enfermeiras especialistas.

HOTEL DE 1ª ORDEM.

Informações no Rio — Telephone: Norte 2830.

Se for genuino então é

CHA' PROVOST

(10807)

Tossis ? Tomae BRONCHITAL

Ap. D. N. S. P. N. 396. 5|10|912.

Deposito : — RUA URUGUAYANA, 111.

PHARMACIA BITTENCOURT. (0214)

FELIZES!!!

Só serão áquelles que se habilitarem para as grandes loterias de S. João na afortunada

—:— "CASA GUIMARÃES" —:—

A' RUA DO ROSARIO 71. Caixa Postal 1273. (10658)

Cuidae do vosso Figado

Lembrae que 99 o|o dos Brasileiros soffrem do figado devido ao IMPALUDISMO — Tomae a

PARIQUYNA

que é contra as molestias do figado, como sejam: ICTERICIA — BILIS — CONGESTÕES HEPATICAS — CALCULOS — HEMORRHOIDES e muitas outras.

PARIQUYNA evita as OPERAÇÕES que geralmente são MORTAES

(15853)

PILULAS

VIRTUOSAS

(Pilulas de Papaina e Podophilina)

Empregadas com successo nas molestias do estomago, figado ou intestinos. Estas Pilulas, além de tonicas, são indicadas nas dyspepsias, dôres de cabeça, molestias do figado e prisão de ventre. São um poderoso digestivo e regularizador das secreções gastro-intestinaes.

A' venda em todas as pharmacias. Vidro, 2$500. Depositarios: — J. M. Cardoso & Comp. Rua dos Andradas n. 172, Rio de Janeiro.

Ap. D. G. S. P. n. 247, em 20|8|913. (6216)

TRASPASSA-SE

Bom armazem para negocio com armações, balcões, vitrines envidraçadas, toldo, etc., tudo em perfeito estado, á rua S. João Baptista n. 16. Trata-se no sobrado. (V 3555)

Pharmaceutico

Offerece-se um para o interior para dar o nome e trabalhar. Cartas no Beco Bragança 22 A., sr. Peixoto. (V 3550)

Eng. Electricista

Com longa pratica, offerece seus serviços a empresas ou companhias de luz e força, assim como executa montagens de usinas geradoras e machinas em geral, e enrolamentos a qualquer apparelho electrico. Mesmo para o interior. Cartas a A. Oliveira, caixa postal 14. Telephone 67 — Barra do Pirahy. (V 5033)

OURO

Compra-se de 4$000 a 6$500, prata, platina, oias, etc. Rua da Carioca n. 36, Joalheria A' Joia. (U 25521)

Terreno na Praia Vermelha

Vende-se um terreno com 10 x 25 metros, proximo á Avenida Portugal. Telephone Sul n. 2.345. (V 3560)

Pensão Familiar

Praça Tiradentes n. 46, 1° andar. Telephone Central 167. Acceita-se pensionistas. Entrega-se a domicilio e refeições avulsas. (V 1403)

Trilhos 20 kilos

em stock, com Richard Meyer, á rua da CANDELARIA N. 62. (V 2383)

AGENTE DE ANNUNCIOS

Quem estiver nas condições queira apresentar-se á rua da Quitanda 27, (1°.), redacção da "Phoenix". (12728)

Predio em Copacabana

Vende-se um, typo palacete, novo, ainda não habitado, em centro de terreno e com entrada para automovel, á rua Barata Ribeiro n. 423. Trata-se com a proprietaria, na rua Copacabana n. 767. (V 4088)

Aos que soffrem

O medium astrologo Sanovi, de volta de sua viagem ao Egypto, responderá pelo Correio a toda pessoa soffredora que desejar saber o mal que a afflige, bastando enviar nome, dia, mez, anno e residencia. Caixa postal n. 2432, Rio. (V 1343)

SAE-AZAR

PARA SER APPLICADO ONDE HOUVER PERCEVEJOS

A' VENDA EM TODA PARTE

DEPOSITO

RUA LEDO, 75

(ANTIGA S. JORGE)

OURO

Ninguem — a não ser tolo — deve vender joias usadas, prata, platina, brilhantes, dentes ou dentaduras postiças, sem verificar a offerta criteriosa da rua da Carioca n. 23, sobrado, sala da frente. (V 3458)

TELHAS, TYPO FRANCEZAS

Vendem-se; na rua Frei Caneca n. 450. (6306)

HUPMOBILE

Particular, bom funccionamento, troca-se por um caminhão grande, dando o excesso. Tambem por caminhão Ford, em bom estado. Avenida Rio Branco n. 9, sala 214. (10773)

Prestidigitadores e illusionistas...

Amadores e profissionaes. Se deseja conhecer os ultimos segredos da ARTE MAGICA, peça o nosso catalogo n. 7, com 112 paginas, 279 illustrações, descrevendo 318 "trucs", que será remettido a todos que nos enviarem 1$000 em sellos postaes.

Redacção do "Boletim Magico". — Caixa postal n. 968. — S. Paulo. (6119)

Madeiras do Pará

Recommendam-se pela sua belleza e durabilidade.

MANOEL PEDRO & C.

Serraria e Officinas: **Rua Figueira de Mello, 237**

Deposito: **Praia de Botafogo, 320** (7387)

(6982)

PO'AZUL — O VERDADEIRO DESTRUIDOR DAS BARATAS !

Se V. Exc. tem BARATAS em casa e deseja vêr-se livre de tão nojenta quão asquerosa praga, adquira immediatamente um pacote de PÓ AZUL, o infallivel MATA-BARATAS, á venda em todas as Drogarias, Pharmacias, armazens, lojas de ferragens, casas de chá e cêra e floricultura, emfim, em toda a parte. Uma experiencia do PÓ AZUL equivalerá a uma prova.

ATACADO: RUA BUENOS AIRES, 139, sobrado, COM O AGENTE — Tel. N. 3845. (18411)

KOCHCIDINA

SUCCO DE AGRIÃO ESTABILISADO

PHOSPHO-LACTO-CREOSOTADO E SACCHARADO

FORMULA E PREPARAÇÃO DO PHARM.CO

FRANCISCO GIFFONI

PODEROSO BACILLICIDA E TONICO-REPARADOR.

EFFICAZ NAS AFFECÇÕES PULMONARES E DAS VIAS RESPIRATORIAS EM GERAL: BRONCHITES, BRONCHORRHEA, TOSSES REBELDES, LARYNGITE, TUBERCULOSE.

DEPOSITO GERAL-PHARMACIA E DROGARIA GIFFONI DE FRANCISCO GIFFONI & Cª

1° DE MARÇO, 17 — RIO DE JANEIRO

Ap. D. G. S. P. N. 733 — 13|1|919. (11103)

MOVEIS

Não basta a elegancia para se ter um aposento bem mobilado. E' necessario, sobretudo, o conforto e a arte.

Esses tres factores são a divisa do

Leão dos Mares

RUA DO PASSEIO, 110 (Largo da Lapa).

Fornecemos catalogos, gratis e explicações para os Estados. Os nossos preços são excessivamente reduzidos.

A titulo de reclame fornecemos

Dormitorios completos, embutidos, estylo moderno .... 1:050$000

Sala de jantar Hollandeza .... 1:000$000

(8004)

O BOM FUMADOR não quer mais fumar outro PAPEL DE CIGARROS do que o de BRAUNSTEIN frères — PARIS

Zig-Zag

Fornecedores do Estado Francez e das principaes fabricas brasileiras para PAPEL de CIGARROS em RESMAS e BOBINAS

Fora de Concurso: LONDRES 1908 — TURIN 1911

FUMADORES, Exijam em todas as tabacarias o Zig-Zag

(4269)

Neurasthenia - Esgotamento nervoso

Falta de memoria, phosphaturia, convalescencias das molestias, tratam-se com o uso do HEMATOGENOL, de Alfredo de Carvalho. E' extraordinario o seu consumo e os attestados expontaneos dos que tem feito uso. A' venda em todas as pharmacias do Rio e dos Estados. — Depositarios: ALFREDO DE CARVALHO & Cº. — Rua 20 de Abril, 16 e Rua 1° de Março, 10. (11360)

Usina de Assucar

Profissional deseja arrendar usina de assucar para uma série de annos, offerecendo condições vantajosas. Capacidade mais conveniente de 200 a 500 toneladas de canna, diarias. Offertas a "A. B. C." Posta restante desta folha. (10659)

Para que comprar Gillette?

Se o senhor póde fazer a sua barba em 5 minutos ali na rua da Assembléa, 65 proximo á rua da Quitanda.

E sabe quanto custa? 600 reis. (V 1991)

AVISO

Não sendo possivel, ao proprietario da Cooperativa Esperança, continuar com o systema de vendas em club com sorteios, devido aos pesadissimos impostos que oneram os mesmos, lembro aos Srs. prestamistas virem liquidar suas inscripções até ao dia 30 — 6 — 1924; pois, findo este prazo não attenderei a reclamação alguma.

Rio, 15 — 2 — 1924.

RICARDO AUGUSTO BIATO.

(10739)

Agua de Junquilho

PRODUCTO SCIENTIFICO DE BELLEZA.

Para branquear, amaciar e aformosear a pelle. Tira Sardas, cravos, pannos, espinhas, rugas, etc.

Vende-se nas Perfumarias, Drogarias e Pharmacias.

Ap. D. N. S. P. — N. 204 — 1|7|915. (V 998)

Dôr nas costas e cintura acharão prompto allivio com as

Pastilhas Rinsy

A' venda nas drogarias e pharmacias

Depositario: **RUA DO ROSARIO, 172, 2° andar** (V 2946)

HOJE

30:000$000

Inteiro 1$600 Meio 800

S. JOÃO

200:000$000

EM 3 SORTEIOS

Em 17 e 18 de junho

Bilhete inteiro 8$000 com direito aos 3 sorteios

LOTERIA DO **ESTADO DO RIO**

Vende-se em toda a parte

Concessionaria — Companhia Integridade Fluminense — Rua Visconde do Rio Branco, 499 Nictheroy. (10839)

Medicos — Exercito — Marinha — Mar. Mercante — Escola naval

Uniformes — Calçados, etc. — Pagamento mensal — Preços os mais modicos — L. Brasileiro — na "Alfaiataria Civil e Militar" da Associação Militar do Brasil. — Rua da Carioca 26, 2°. — C. 3973. (V 5031)

Sub-officiaes—Marinha—Exercito Marinha mercante

Uniformes — Calçados — Pag. em 3, 6, 9, 12 e 18 mezes. — Alfaiataria Civil e Militar — Rua Carioca n. 26, 2°. — C. 3.973. (V 5030)

Sementes capim gordura roxo

Novas. — CASA DA INDIA. — Ouvidor, 57. (20260)

ATTENÇÃO

Desappareceu uma parelha de burros, macho e femea, resp. de côres cinzenta, russo, edades 25 e 28 annos. Informações a respeito dirigir para a estação de Agrostologia, em Deodoro. (V 3558)

BILHARES

Vendem-se 5 novos e modernos, por motivo de mudança de negocio. — Rua 7 de Setembro n. 97, sob. (V 5051)

APARTEMENT E QUARTO

Em casa de familia franceza aluga-se um bom apartement para casal e um quarto para solteiro, com optima pensão. Rua Benno Lisboa 63. (V 2977)

SOBRADO

Aluga-se um 2° andar, á rua Rodrigo Silva, 14. (V 4154)

GABINETE

Aluga-se no sobrado á rua da Carioca, 41. Presta-se para consultorio, escriptorio commercial, atelier, etc. Entrada independente e elevador. Preço modico. Trata-se na loja. (V 3607)

Terreno em Copacabana

Vende-se um lote de 14 metros com poucos fundos, quasi esquina da Avenida Rainha Elisabeth, a 1:500$000 o metro. Informações nas obras da Avenida Elisabeth n. 169 A, com o sr. Arthur. (V 3443)

CASA MOBILADA

Aluga-se uma esplendida á rua Moraes e Silva n. 91, onde se trata das 11 ás 2 horas. (V 2898)

CASA MOBILADA

Traspassa-se uma com quatro salas, dois quartos, contrato. Rua do Rezende n. 76. (V 2919)

PETROPOLIS

Arrenda-se ou vende-se boa casa mobilada; vende-se bom terreno. Informa-se á rua do Mattoso n. 135. (U 25789)

Palacete — Copacabana

Aluga-se ou vende-se recentemente construido, com todo conforto para familia de alto tratamento, com ou sem mobilia, o da avenida Atlantica, esquina da rua Francisco Octaviano n. 11, antiga da Egrejinha; trata na rua Visconde de Itaborahy n. 39, sobrado das 12 ás 15 horas. (V 4189)

TIJOLOS

Vende-se a 60$ feito a machina de primeira qualidade, frete, imposto pago posto na Maritima ou suburbio. Prompta entrega amostra. Carlos Sampaio n. 41, terreo. (V 4200)

GRATIFICA-SE

Generosamente a quem descobrir o paradeiro de um Lulu Pomerania adulto, côr champagne (amarellado), apanhado no portão da casa n. 142 á rua Haddock Lobo, ha tres dias. (V 3592)

SALA DE VISITAS

Vende-se para desoccupar logar, meia mobilia usada; rua do Livramento, 72. (V 4165)

MOVEIS

Vende-se os seguintes moveis: uma mobilia de sala de jantar completamente nova, uma idem de quarto de casal e diversos moveis avulsos. Trata-se das 9 da manhã ás 2 da tarde na praia de Botafogo n. 404; telephone 2637 Sul. (V 3602)

TERRENO

Vende-se o da Rua Delphina n. 45 (entre Conde de Bomfim e Avenida Maracanã), medindo de frente 66 metros e com uma área de 12:000 metros quadrados, proprio para ser arruado e divido em lotes. Tratar na Drogaria Baptista, 10, Rua 1° de Março, das 9 ás 11 horas. (V. 2346)

CASA

Aluga-se a casa da rua General Canabarro n. 15, as chaves estão na mesma rua n. 20. Trata-se na rua S. Januario n. 175, S. Christovão. (V 4072)

RODA DA FORTUNA

1431 2301

5493 2657

FLUMINENSE	795
OPERARIA	854
NOITE	178
CARIDADE	548

23 **A' Mineira** 375

Nictheroy — 9|6|924.

V. P.

(V 3764)

Força do Destino

N. 762

9|6|924. (V 3743)

PAULISTA	631
TRIUMPHO	030

7 — 6 — 924.

P. & M. — (V. 5267)

A POPULAR

938

9|6|924. (V 5264)

AGAVE "L"	310
SORTE	481
PESETA	455
LIBRA	477

9 Junho 1924.

(V. 5243)

SEDUCTORA

863

Rio, 9|6|924. — C. & C. (V 3750)

HORA	822—6
REAL	777—20
ESPERANÇA	800—25

E. O.

(V. 5242) 2

GARANTIA

336

P. P. P. — 9|6|924. (V 5248)

A Preferida	912—3
Confiança	985—22
Vale quem tem	172—18

Hoje, ás 6,30 da tarde.

J. A.

Rio, 9 — 6 — 924.

(V. 5251)

A MASCOTTE

190

Rio, 9|6|924. Hoje, ás 6 1|2. (V 3762)

NOVA SUBURBANA — 191 —

LEALDADE — 245 —

NOVA MINEIRA — 116 —

NOVA UNIÃO — 809 —

(V. 3771)

RIO MENSAGEIRO

Junto a este jornal — Entrega volumes a domicilio e recados urgentes e garantidos. Telephone Central 58. (U 22911)

CARIOCA	035—9
BURACA	819—5
S. PAULO	893—24
RIO	203—1

9|6|924. — L. P.

(V. 3756)

COFRES

Vendem-se por preço reduzido superiores cofres M. W. Americanos, marca registrada, garantidos guarda fiel de seus documentos e valores, contra fogo e roubo. Comprem hoje não esperem. Rua Theophilo Ottoni 103. (V 4080)

GARANTIA	316
FEDERAL	549

9 — 6 — 924.

(V. 5263)

A LOTERICA

345

Rio, 9|6|924. Hoje, ás 6 1|2. (V 5268)

LIBERAL	005
ORIENTE	108
OCCIDENTE	976
NATURAL	815

I. L. — 9|6.

(V. 5256)

Não ha mais carestia!!...

Comprem no armazem MUNDIAL, á rua da Uruguayana, 143, peça o seu BONUS, faça registrar o valor de sua compra no mesmo e volte no dia seguinte para receber o seu dinheiro em mercadorias, pelo systema BONUS BRASIL, fiscalizado pelo Governo. (10865)

PAULISTA	499
TRIUMPHO	006

P. & M.

(V. 5266)

Ternos de graça!

E' o que está dando a grande ALFAIATARIA WILSON, á rua Uruguayana 220, que distribue os BONUS BRASIL os quaes dão direito á restituição em mercadorias, do dinheiro dispendido na vespera com as compras feitas nessa casa, pelo systema BONUS BRASIL, fiscalizado pelo Governo. (10864)

TENTAÇÃO

PARA TINGIR EM CASA UMA CAIXA DE GERMANIA EM 28 CORES — A 1.500 A CAIXA

(10.824)

LOTERIAS

CAPITAL FEDERAL

Extracção de hontem:

26.930	20:000$000
18.748	5:000$000
16.398	2:000$000
38.547	2:000$000

PREMIOS DE 1:000$000

58066 73074 54989

PREMIOS DE 500$000

22182 33589 56223 63855 42068

PREMIOS DE 200$000

67508	35749	31562	5062	27709
12082	47549	16521	23775	56
30244	58106	65843	59583	42370

PREMIOS DE 100$000

21625	59123	6750	50715	21663
58803	39935	33850	46981	14406
62446	66945	77762	36047	45305
26906	72575	42713	50344	77850
60959	254	43793	27202	39865
12835	1437	44637	61969	12192
5268	78741	54393	12680	40539
5180	23140	56860	40609	42942
55748	29815	20675	43783	56818
57296	41024	10085	2070	74743
52147	3145	63981	28441	10694
76096				

APPROXIMAÇÕES

26929 e 26931	400$000
18747 e 18749	300$000
16397 e 16399	200$000
38546 e 38548	200$000
58065 e 58067	100$000
73073 e 73075	100$000
54988 e 54990	100$000

DEZENAS

26921 a 26930	50$000
18741 a 18750	40$000
16391 a 16400	30$000
38541 a 38550	30$000
58061 a 58070	20$000
73071 a 73080	20$000
54981 a 54990	20$000

Todos os numeros terminados em o têm 2$; exceptuando-se os terminados em 30 que têm 6$000.

Amanhã

50:000$000

Loteria do Estado de Minas

80 o|o Em premios

Inteiro 15$000 — Meio 7$500 — Decimo 1$500

18 Mil bilhetes

A' venda em toda a parte

TANOEIROS

Precisam-se na Companhia Cervejaria Brahma, Rua Marquez de Sapucahy n. 200; paga-se bem. (10798)

Agua de colonia JARDY

Devido á alta do alcool e das outras materias primas, são os seguintes os preços actuaes:

Litro	Rs. 15$000
1/2 litro	9$000
1/4	5$000
1/8	3$000

Qualidade superior para o banho e toucador.

Rio de Janeiro, 1 de junho de 1924.

Vendas por atacado, fabricantes:

LÉON BIZET & C.ª

Tel. Villa 5008. (V 3697)

RAIOS X

DR. JORGE A. FRANCO. Consulta com exame pelos Raios X, 25$000. Tratamento e cura radical das doenças do estomago, intestinos, figado, pulmões, coração, rins, ossos, etc. — Photographias, 60$000.

15, Largo da Carioca, de 1 ás 6, todos os dias. Tel.: C. 3128.

BORLIDO MAIA & Cia.

CASA FUNDADA EM 1878

Depositarios de Cimento inglez "WHITE BROTHERS". Tinta hygienica "OLSINA" e "BEBEDOURO HYGIENICO" approvado pelo D. N. de Saude Publica e Directoria de Serviço Sanitario de S. Paulo.

PHONE — Norte 274 — RUA DO ROSARIO N. 55

ESCRIPTORIOS

Alugam-se optimos escriptorios, proximos á Avenida Rio Branco, na rua Buenos Aires n. 46, 1° andar. Trata-se na loja, com Lafayette Bastos & Cia., casa Bancaria. (V 4108)

Pensão Frreira Vianna

Exclusivamente para familia, agua corrente. Só dois quartos vagos. Proxima ao Flamengo. R. Ferreira Vianna n. 38. Tel. B. M. 1249. (V 3047)

CASA ATE' 100:000$000

Compra-se uma, na rua Conde de Bomfim ou transversaes. Com 3 a 6 quartos, em um só pavimento e porão. Paga-se á vista. Cartas a Frederico Santos. Rua Conde de Bomfim, 240, loja. (V 5950)

Optimo negocio

Passa-se no melhor ponto da rua do Ouvidor, contrato de seis annos e meio, armações, vitrines e demais installações. Cartas para o escriptorio deste jornal a P. H. (V. 3563)

BUNGALOW — ITAIPAVA

Vende-se caprichosamente construido, todo conforto, garage, cocheiras, grande pomar. Informações: Rua da Quitanda n. 45, sobrado. (V 4119)

LOCOMOVEIS

Temos, a preço de occasião e para prompta entrega, locomoveis inglezes da força de 4, 6, 8 e 10 H. P. nominaes. — Sociedade Anonyma Orione. Rua Theophilo Ottoni n. 31. (V 4117)

ARRUMADEIRA

Precisa-se á rua Maria e Barros n. 344, sobrado. (V 4143)

CASA

Um casal de tratamento, sem filhos, deseja uma casa que tenha dois ou tres quartos e demais dependencias, até 20 minutos distante da Avenida Central. Acceita quaesquer condições de aluguel, luvas, contrato, etc. Offertas á rua Buenos Aires n. 100, sobrado, com o sr. Maia, das 3 ás 5 horas. (V 3589)

Côrte, Costura e Chapéos

Ensina-se por methodo rapido e efficaz; curso ou lições avulsas. Tratar ás terças, quintas e sabbados das 13 ás 16 horas, á rua d. Amelia n. 21, (Andarahy). Lecciona-se tambem a domicilio. (V 4163)

Terreno — Almirante Cockrane

Vendem-se dois terrenos com 11 e 10,70 metros de frente, dando fundos para a rua Pereira de Siqueira, tendo respectivamente 30 e 24 metros de profundidade. Telephone Villa 5247. (V 2581)

CONSTANCE TALMADGE
a mais linda e irrequieta artista, em
A Sobrinha do Puritano
— BREVEMENTE —

ODEON PROGRAMMA SERRADOR

O exito enorme deste film obrigou-nos a mantel-o em programma até hoje
que entretanto será o ultimo dia de exhibição do grande film

A GIGOLETTE

o mais bello film nacional feito até hoje

Exito grandioso da fabrica BENEDETTI FILM

Interpretação admiravel dessa artista linda que se impõe entre nós

Amelia de Oliveira

Tambem em (ULTIMO DIA) tereis o 3º capitulo de

O TRABALHO

em que a obra monumental de EMILE ZOLA nos é mostrada em seu 3º capitulo — A LUTA

Amanhã

Uma nova super-producção do — PROGRAMMA SERRADOR

A Flor do Mal

com o trabalho explendido de
Georgia Woodthorie
só comparavel ao de Mary Carr em Honrarás tua mãe

Super-producção do — Programma Serrador — trabalho da First National

Um romance lindo e emocionante do amor de mãe

Trabalham mais:

Gaston Glass, o filho por quem essa mãe se sacrifica — ***Grace Darmond***, a esposa do filho, que ella livra a um máo passo. ***Richard Headrick***, a deliciosa creança, que nos surprehende.

CINE MEYER

HOJE! — House Peters, Antonio Moreno e Pauline Starke, em: "TYRANO e MARTYR" — Super-producção em 7 actos. "O TRABALHO", com Leon Mathot, 2º capitulo. O apostolo, 4 actos.

CINE E. DE DENTRO

HOJE! — "O PODER INTERIOR" — Grandioso film em 6 longos actos; — "O TRABALHO" — Inicio da sensacional obra prima de E. Zola, 1º capitulo, 4 actos, com Leon Mathot; — "O CONTO DO VIGARIO" — Comedia em 2 actos.

Richard Talmadge

IRIS

EM

O campeão do mundo

O mais electrizante dos films!

ACTUALIDADES FOX

E MAIS: **ETIQUETA** interessantissima comedia FOX

(5ª FEIRA)
Barbara La Marr
EM
Uma noite fascinante
John Gilbert
Em
A' MARGEM DA VIDA
(NO PALCO)
VARIEDADES

(NO PALCO)
ás 3, 6, e 9 horas
Os Fackiras Brancos
CAMA INDIANA
sensacional e mais numeros novos

(2ª FEIRA)
JACKIE COOGAN
em **O REISINHO** e
EDMOND LOWE
em **Ordens Secretas**
Super-Fox

Unica Empresa que tem contrato com a South American Tour, e recebe os artistas directamente de Paris.

CINEMA CENTRAL

Emp. Pinfildi. Av. Rio Branco, 168 Tel. 4218 C.

AMANHA — MAIS UM SUCCESSO FRANCE DHELIA a formosa protagonista da — LA GARÇONNE — EM — A GUITARRA E O JAZZ BAND.

HOJE

A grande
POLA NEGRI

Reapparece em
Violeta
Um drama de amor e sentimento
Luxo. Explendor. Belleza

Amanhã France Dhelia
A famosa interprete de La Garçonne, em
A Guitarra e o Jazz Band

Fantastico! Colossal! Maravilhoso!

A RODA DO DIABO

O successo dos successos

No Palco — Successos
Sempre novidades
Alegria. Encanto. Riso. Emoção
4 grandiosos espectaculos com variedades 4
A's 3 1|2, 5 1|2, 8 1|2 e 10 1|2
Succeso inexcedive de WILLY MAUSS na sua fantastica Corrida da Morte na

RODA DO DIABO
Colossal roda de 10 metros de altura. Assombro. Um espectaculo inesquecivel

TRIO-GRAF
20 minutos de gosaosas gargalhadas. Successo do bailie das bofetadas

LES OMERO Os campeões mundiaes da força — Athletas — Gladiadores Romanos

THE 4 SYLPHIDS
As mariposas volantes. Surprehendente trabalho de força dental

Mlle. Paula Theissen Famosa virtuose de violino

LES PAKTONS COW-BOYS EQUILIBRIOS

LA TOSCA Celebre melodista italiana

Albuquerque O rei da gargalhada

Baldo Innocenzi Tenor italiano

PERLA VOLAC A rainha dos bailados

The Marocco Boys Sapateadores malabaristas

Espectaculos para familias

Entrada 2$000

Breve — MATRAY BALLET, companhia de baile e divertments, 5 senhoras e 1 homem
MERCEDES SISTER'S, Tradezistas. Equilibristas
South American Tour

CINEMA AVENIDA

(HOJE)
Ultimas exhibições do bellissimo film da Paramount
Moral Matrimonial
com os dois grandes artistas
Tom Moore e **Anna Forrest**

Amanhã | Amanhã

Quereis receber a impressão de arte mais delicada e bella que vos pode dar um film?

IDE VER

A vertigem do Luxo

alto drama de luxo e de sentimento, com nomes do valor de

BEBE DANIELS
GEORGE FAWCETT
MAHLON HAMILTON

(FILM PARAMOUNT)

(HOJE)
Quem não se sentirá tentado para ver um programma soberbo como o que o IDEAL apresenta hoje? Veja o leitor se não sente cocegas, lendo isto:

IDEAL

(Amanhã)
Um programma desses que só o IDEAL exhibe! Dois films ineditos, soberbos, luxuosos, pelo mesmo preço, em um mesmo programma:

TOM MOORE
após longa ausencia, de volta entre ... com os conselhos que dá sobre qual seja a ...

MORAL MATRIMONIAL

nesse film magistral distribuido pela PARAMOUNT, em que o leitor vae ver o romance encantador da vida de casada de uma joven incarnada pela estonteante:

Ann Forrest

7 ACTOS em que se casam e se equilibram, luxo e sentimento.

NO MESMO PROGRAMMA:

A VAMPIRA

historia de uma terrivel mulher, despedaçadora de corações, semeando amores para depois espesinhal-os, cruel e impiedosa. Vinde vel-a interpretada por DE SACIA MOOERS, ao lado de MIRIAM BAPTISTA, nesses 7 actos em que a Universal reuniu um conjunto de artistas insuperaveis e um enredo extraordinario de emoção.

HOOT GIBSON
o querido de todos, admiravel no cavallo, perito no laço, presto no tiro e delicioso com a sua cara de tolo, em:

Aventuras do Amor
Um film encantador da UNIVERSAL, em que elle provará ser tambem um "BICHO" nos amores, conquistando a affeição da fascinadora

Laura La Plante
6 ACTOS INEGUALAVEIS!

E MAIS:
Bébé Daniels
a brejeira e tentadora BEBE', em
A Vertigem do Luxo

Uma linda pellicula da PARAMOUNT, luxuosa, commovente, com a historia de uma joven que se vê na miseria depois de acostumada a satisfazer no maior fausto os seus menores caprichos. Um FILM em que tambem trabalham GEORGE FAWCETT E DOROTHY MACKAIL! 8 ACTOS EXCEPCIONAES.

Cine Boulevard

Teleph. Villa 124

HOJE HOJE

Amor e tortura ou Se chega o inverno

O film que tocará o coração. O mais bello trabalho da Fox-Film, por Percy Marmont e Ann Forrest — 12 actos que abalam e elevam o espirito.

Amanhã — "Sent. do Firmamento", 9º e 10º episodios. "A pequena intrujona", drama em 6 actos, de grande successo.
(V 5257)

CINEMA ATLANTICO

RUA COPACACANA N. 580

HOJE — ULTIMO DIA — Um programma excepcional a preços communs. Rodolph Valentino, encarnando o Principe dos Amantes e Julian Eltinge o Adonis Feminino, deslumbram em — A ILHA DOS AMORES — Um film cheio de ternura e poesia, em 6 actos bellissimos. HAROLD LLOYD, o consagrado campeão da alegria, em 3 actos de graça e comicidade: O PREDIECTO DA AVOSINHA.
(V 4313)

SARATI, O TERRIVEL
PATHE' PARIS

PATHE'

ETIQUETA
SUNSHINE FOX

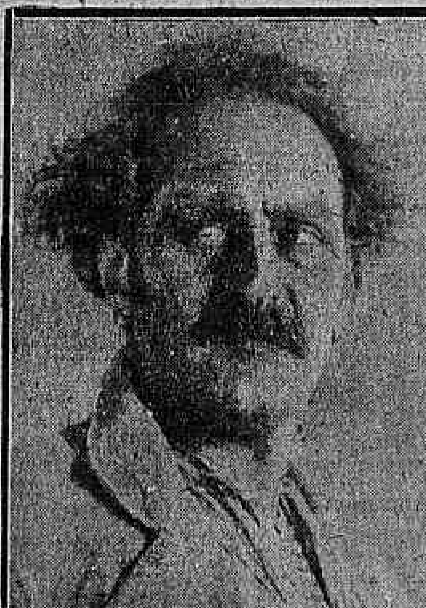

Hoje — Pathé Paris apresenta um drama commovente, violento e sensacional

SARATI, O TERRIVEL

6 actos decididos, dramaticos, passados nas pittorescas e bizarras paisagens da Argelia.

Mr. Henry Baudin e Mlle. Ginette Maddie

são os principaes interpretes deste conto vibrantemente original

A força brutal e violenta se antepõe uma força mais poderosa e indomavel: — a do amor. A paixão selvagem e desordenada de uma indole vigorosa — A carta reveladora — A luta titanica e decisiva a bordo do luxuoso navio de excursão — O fim tragico de **SARATI, O TERRIVEL**, e o premio de uma dedicação sem limites

A engraçada e mirabolante Sunshine Fox; **ETIQUETA**, 2 actos de geral hilaridade.

5-FEIRA — O afamado actor **JOHN GILBERT** na magnificente producção **A' MARGEM DA VIDA**, 6 actos F. Film

---

PARISIENSE

HOJE

O valente cow-boy, que até aquella data era invencivel, viu contra elle erguer-se a vontade de uma fraca mulher. Mas elle a dominou por fim.

Fred. Stone

—um artista masculo e forte—

em

OS DOIS LAÇOS

Um film magnifico no genero dos de Tom Mix

No mesmo programma:
Uma troupe de animaes amestrados, numa comedia impagavel
Coração de marmelada

Amanhã

Diziam-lhe que o dinheiro não trazia a felicidade; no entanto, ella via as suas amigas encontrarem no luxo e na riqueza o prazer e o bem estar.

Por isso
Katherine Mac Donald
via sempre deante de si as palavras fatidicas
Money!
Money!
Money!
que eram tudo para ella.
Eis um luxuoso e magnifico film da
First National

2ª feira

Uma superproducção que os americanos chamaram de GIGANTESCA!

O Apostolo

Direcção de
Maurice Tourneur

Interpretação de
Richard Dix
Mae Bush
Gareth Hughes

Distribuição do
Splendid Programma

Leiam annuncio na pagina interna.

Cine-Theatro BRASIL Teleph. V. 2012 RUA HADDOCK LOBO, 437

HOJE — Clara Kimball Young, em — CORDELIA, A MAGNIFICENTE: Mary Alden, nos 7 actos de ELLA QUIZ SER CELEBRE. Mais uma esplendida comedia.

No palco: BAPTISTA JUNIOR e os seus estupendos bonecos.

Amanhã — RICHARD TALMADGE, em "O campeão do mundo".

Cinema HADDOCK LOBO RUA HADDOCK LOBO, ... Tel. V. 480

HOJE — House Peters e Rubye de Remer, em NÃO SE CASE POR DINHEIRO, 6 actos, Paramount.
Mildred Harris em ESCRAVA DOS COSTUMES, 8 actos magnificos, Harry Sweet, na impagavel comedia — COMPRE UM TERRENO.

Amanhã — EILEEN PERCY, em — "O 4º mosqueteiro".

Quinta-Feira
REABERTURA DO
CINEMA-THEATRO AMERICANO
Rua de Copacabana 743

com
Pola Negri e **Jack Holt**
em
BEIJOS QUE SE VENDEM
8 deslumbrantes actos da «Paramount»
Mais
Agnes Ayres e **Jack Holt**
O CASAMENTEIRO
7 actos luxuosos da mesma fabrica.

O cinema theatro AMERICANO será exhibidor em 1º mão, de todos os films da Paramount, Universal, Metro, Prob. Matarazzo, Splendid Prog., Standard Prog., isto é, dos melhores films que passam pela Avenida.